

**Telšių m. gatvių išdėstymo planas
M 1:1000**

Telšių rajono savivaldybės taryba
20__ m. _____ d. sprendimo Nr. ____
1 priedas

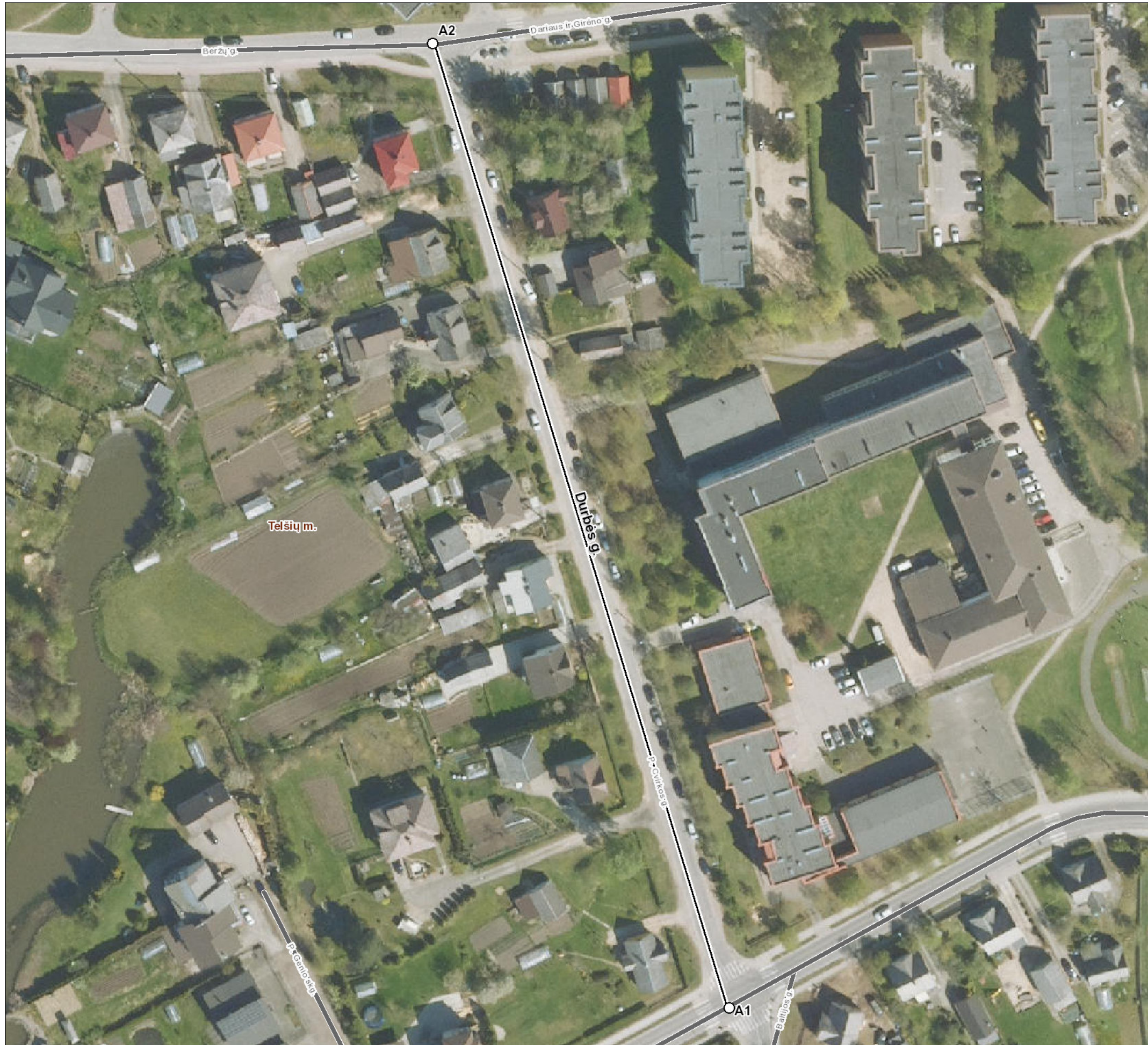

Kartografinis pagrindas		Ortofoto
Koordinačių nustatymo būdas		Grafinis
KOORDINAČIŲ ŽINIARAŠTIS		
Nr. plane	X	Y
A1	6205830	389556
A2	6206068	389483

Telšių rajono savivaldybės administracija

Žemaitės g. 14 87133 Telšiai

INFORMACIJA APIE PAVADINIMŲ GATVĖMS SUTEIKIMĄ AR KEITIMĄ

_____ Nr. _____
(data)

Savivaldybės pavadinimas: **Telšių rajono**

Savivaldybės tarybos sprendimo dėl pavadinimo
gatvei suteikimo ar keitimo Nr. ir priėmimo data: _____, 20____ m. _____ d.

Gyvenamosios vietovės pavadinimas: **Telšių m.**

Gyvenamosios vietovės identifikavimo kodas: **29090**

Suteiktas gatvės pavadinimas	Buvęs gatvės pavadinimas	Gatvės taškų, pažymėtų plane, Nr.	Pastabos apie gatvės prijungimą, buvusį priklausymą kitai gyvenamajai vietai ir kita
Durbės gatvė	P. Cvirkos gatvė	A1-A2	

Dokumentą parengė: Vyriausioji specialistė LILIJANA SMILGEVIČIENĖ