

TELŠIŲ RAJONO SAVIVALDYBĖS TERITORIJOJE ESANČIŲ GYVENAMŲJŲ VIETŲŲ TERITORIJŲ RIBŲ IR PAVADINIMŲ TVARKYMO PLANO KEITIMO PLANAS

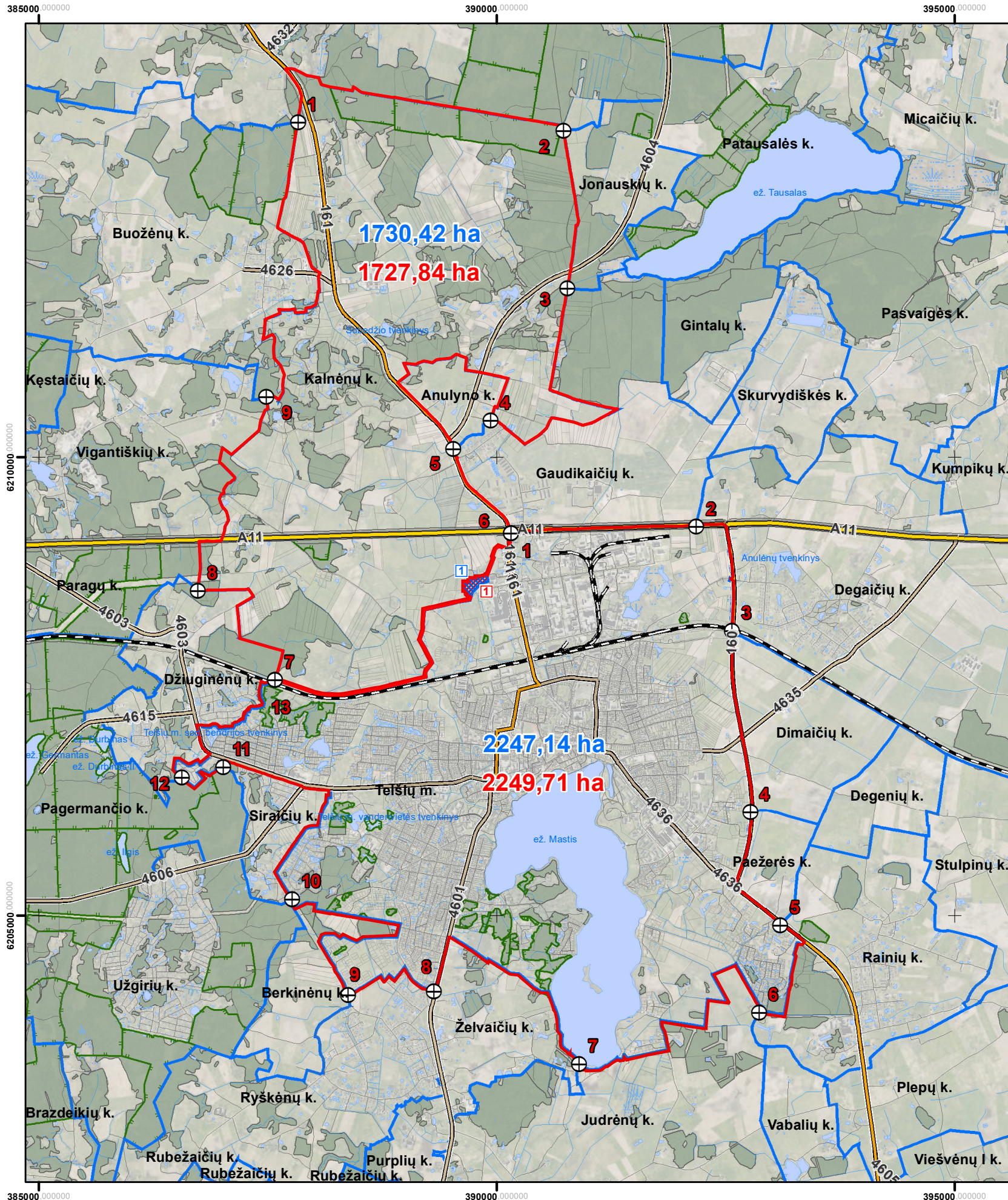

SUTARTINIAI ŽYMĖJIMAI

RIBOS

- Gyvenamųjų vietovių ribos, esančios Lietuvos Respublikos adresu registre
- Siūlomos keisti gyvenamųjų vietovių ribos
- 1 Priskiriamos teritorijos ir jų eksplikacijos numeris
- 1 Išskiriamos teritorijos ir jų eksplikacijos numeris
- 1730,42** Esamas gyvenamųjų vietovių plotas, ha
- 1727,84** Nustatomas gyvenamųjų vietovių plotas, ha
- 1 Gyvenamosios vietovės teritorijos ribos aprašymo posūkio taškai ir numeris
- Esamų sklypų ribos

KITI ŽYMĖJIMAI

- Pastatai
- Valstybinės reikšmės miškai
- Kiti miškai
- Ežerai, tvenkiniai, upės
- Pelkės
- Upės
- Magistralinės reikšmės kelias ir kelio numeris
- Krašto reikšmės kelias ir kelio numeris
- Rajoninės reikšmės kelias ir kelio numeris
- Vietinės reikšmės kelias, gatvė
- Geležinkeliai

SUDERINTA:

PRISKIRIAMŲ / IŠSKIRIAMŲ TERITORIJŲ PLOTŲ EKSPLIKACIJA

Priskiriamos/ išskiriamos teritorijos Nr.	Gyvenamosios vietovės pavadinimas	Esamas plotas, ha	Priskiriamos teritorijos plotas, ha	Išskiriamos teritorijos plotas, ha	Nustatomas plotas, ha
1	Telšių miestas	2247,14	2,57	-	2249,71
1	Kalnėnų kaimas	1730,42	-	2,57	1727,84

Duomenų šaltiniai:

1. Georeferencinio pagrindo kadastras © Lietuvos Respublikos aplinkos ministerija, 2026.
 2. Lietuvos Respublikos teritorijos M 1:10 000 skaitmeninis rastrinis ortofotografinis žemėlapis ORT10LT © Nacionalinė žemės tarnyba prie Aplinkos ministerijos, 2021 - 2023.
 3. Lietuvos Respublikos miškų valstybės kadastras © Lietuvos Respublikos aplinkos ministerija, 2026.
 4. Nekilnojamojo turto registro (NTR) duomenys © VĮ Registrų centras, 2026.
 5. Lietuvos Respublikos upių, ežerų ir tvenkinių kadastras © Lietuvos Respublikos aplinkos ministerija, 2026.
- Lietuvos koordinacių sistema (LKS-94)**

MB „MAŽOJI URBANISTIKA“

TELŠIŲ RAJONO SAVIVALDYBĖS TERITORIJOJE ESANČIŲ GYVENAMŲJŲ VIETŲŲ TERITORIJŲ RIBŲ IR PAVADINIMŲ TVARKYMO PLANO KEITIMO PLANAS

	Direktorė	A. Kažienė		2026
ATP1682	Arch.	A. Kažienė		2026
ATP1682	PV	A. Kažienė		2026
2M-M-2020-1GKV-1034	PDV	A. Anikėnienė		2026

SPRENDINIŲ KONKRETIZAVIMAS

M 1:50 000

PLANAVIMO ORGANIZATORIUS
TELŠIŲ RAJONO SAVIVALDYBĖS
ADMINISTRACIJA

LAPAS	LAPŲ
1	1