



**KITOS (FERMŲ) PASKIRTIES PASTATO - KARVIDĖS (7.18),
KITOS PASKIRTIES INŽINERINIŲ STATINIŲ - SILOSINĖS (12) IR
MĖŠLIDĖS (12), PAGALBINIO ŪKIO PASKIRTIES PASTATO -
PAŠARŲ SANDĖLIO (7.17) KŪLIO DAUBOS K. 4 IR 5, LUOKĖS
SEN., TELŠIŲ R. SAV., NAUJOS STATYBOS PROJEKTAS**

PROJEKTINIAI PASIŪLYMAI

TOMAS I

STATYTOJAS	Ūkininkas K. A.		
PROJEKTO PAVADINIMAS	Kitos (fermų) paskirties pastato - karvidės (7.18), kitos paskirties inžinerinių statinių - silosinės (12) ir mėšlidės (12), pagalbinio ūkio paskirties pastato - pašarų sandėlio (7.17) Kūlio Daubos k. 4 ir 5 Luokės sen., Telšių r. sav., naujos statybos projektas		
STATINIO ADRESAS	Kūlio Daubos k. 4 ir 5 Luokės sen., Telšių r. sav.		
STATYBOS RŪŠIS	Nauja statyba		
NAUDOJIMO PASKIRTIS	01 kitos (fermų) paskirties pastatas - karvidė (7.18); 02 kitos paskirties inžinerinis statinys - silosinė (12); 03 kitos paskirties inžinerinis statinys - mėšlidė (12); 04 pagalbinio ūkio paskirties pastatas - pašarų sandėlis (7.17)		
STATINIO KATEGORIJA	Ypatingieji ir neypatingieji statiniai		
PROJEKTO ETAPAS	Projektiniai pasiūlymai (PP)		
PROJEKTO NUMERIS	2022/45		
PROJEKTO DALIS	Projektiniai pasiūlymai	Byla (knyga)	PP
		Bylos laida	0
		Bylos išleidimo data	2022-12

Pareigos	Vardas, pavardė	Atestato Nr.	Parašas
Direktorius	Egidijus Narmontas		
Architektas	Egidijus Narmontas	36929, A2083	

AIŠKINAMASIS RAŠTAS

• BENDRIEJI DUOMENYS

- **Projekto pavadinimas:** Kitos (fermų) paskirties pastato - karvidės (7.18), kitos paskirties inžinerinių statinių - silosinės (12) ir mėšlidės (12), pagalbinio ūkio paskirties pastato - pašarų sandėlio (7.17) Kūlio Daubos k. 4 ir 5 Luokės sen., Telšių r. sav., naujos statybos projektas.
- **Statytojas (užsakovas):** Ūkininkas K. A.;
- **Statinio adresas:** Kūlio Daubos k. 4 ir 5 Luokės sen., Telšių r. sav.
- **Statybos rūšis:** Vadovaujantis STR 01.01.08:2002, statinio nauja statyba.
- **Naudojimo paskirtis:** Pastatai priskiriami kitos (fermų) paskirties pastatams - karvidė (7.18), kitos paskirties inžineriniams statiniams - silosinė (12) ir mėšlidė (12), pagalbinio ūkio paskirties pastatams - pašarų sandėlis (7.17) (Pagal STR 1.01.03:2017).
- **Statinio kategorija:** Statiniai priskiriami ypatingosios ir neypatingosios svarbos statinių kategorijai.
- **Projektuotojas:** Projektinius pasiūlymus parengė Projektavimo studija „Archera“, UAB. Projekto vadovas Egidijus Narmontas (kvalifikaciją patvirtinantis dokumentas: 36929).
- **Projektavimo etapai (stadijos).** Pagal projektavimo darbų sutartį parengti projektiniai pasiūlymai.

• PROJEKTUOJAMŲ STATINIŲ STATYBOS VIETA

Projektuojami statiniai yra adresu, Kūlio Daubos k. 4 ir 5 Luokės sen., Telšių r. sav. Statinių kategorijos – ypatingieji ir neypatingieji statiniai. Šalia jau esamų statinių numatoma statyti 108x32m karvidę, 33x42m silosinę, 15x35m mėšlidę ir 21x40m pašarų sandėlį.

• TRUMPAS STATYBOS SKLYPŲ APIBŪDINIMAS

- **Žemės sklypas.** Žemės sklypas Telšių r. sav., Luokės sen., Kūlio Daubos k. 5. yra 18180 m² ploto, žemės sklypo unik. Nr. 4400-2224-4508; Žemės sklypas Telšių r. sav., Luokės sen., Kūlio Daubos k. 4. yra 3168 m² ploto, žemės sklypo unik. Nr. 4400-2224-4973.
- **Pagrindinė tikslinė žemės naudojimo paskirtis:** Žemės ūkio;
- **Žemės sklype Kūlio daubos k. 4, Luokės sen., Telšių r.sav. esantys statiniai:** NTR įregistruoti statiniai:
 1. Kitos (ūkio) paskirties pastatas - sandėlis (fiziškai pažeistas), unikalus Nr. 4400-1527-4014, bendras plotas – 0,00 m², tūris - 1006,0 m³, užstatytas plotas – 458,0 m². Pastatą numatoma demontuoti.
- **Žemės sklype Kūlio daubos k. 5, Luokės sen., Telšių r.sav. esantys statiniai:** NTR įregistruoti statiniai:
 2. Kitos (ūkio) paskirties pastatas – mechaninės remonto dirbtuvės, unikalus Nr. 4400-1619-2460, bendras plotas – 759,43 m², tūris – 4331,0 m³, užstatytas plotas – 684,0 m².
 3. Kitos (ūkio) paskirties pastatas – traktorių garažas, unikalus Nr. 4400-2920-4150, bendras plotas – 683,82 m², tūris – 2914,0 m³, užstatytas plotas – 757,0 m².

0	2022 12	Projektiniai pasiūlymai		
LAIDA	IŠLEIDIMO DATA	LAIDOS STATUSAS, KEITIMO PRIEŽASTIS (JEI TAIKOMA)		
KVAL. PATV. DOK.NR.	 <small>Projektavimo studija "Archera", UAB, Įm. k. 303274162; Kęstutio g. 11-1, Telšiai. Tel: +370 605 95977</small>		STATINIO PROJEKTO PAVADINIMAS Kitos (fermų) paskirties pastato - karvidės (7.18), kitos paskirties inžinerinių statinių - silosinės (12) ir mėšlidės (12), pagalbinio ūkio paskirties pastato - pašarų sandėlio (7.17) Kūlio Daubos k. 4 ir 5 Luokės sen., Telšių r. sav., naujos statybos projektas	
	36929 PV E. Narmontas A2083 PDV E. Narmontas PV asist. E. Skeivienė		STATINIO NUMERIS IR PAVADINIMAS 01 - Kitos (fermų) paskirties pastatas - karvidė (7.18); 02 - Kitos paskirties inžinerinis statinys - silosinė (12); 03 - Kitos paskirties inžinerinis statinys - mėšlidė (12); 04 - Pagalbinio ūkio paskirties pastatas - pašarų sandėlis (7.17)	
			DOKUMENTO PAVADINIMAS Aiškinamasis raštas	LAIDA 0
LT	STATYTOJAS IR (ARBA) UŽSAKOVAS Ūkininkas K.A.		DOKUMENTO ŽYMUO 2022/45-PP-AR	LAPAS 1
			LAPŲ 4	

4. Kitos (ūkio) paskirties pastatas – arkinis sandėlis (nebaigtas statyti), unikalus Nr. 4400-2920-4282, bendras plotas – 193,08 m², tūris – 1493,0 m³, užstatytas plotas – 452,0 m².

5. Kitos (ūkio) paskirties pastatas – mašinų garažas (nebaigtas statyti), unikalus Nr. 4400-2920-4306, bendras plotas – 0,00 m², tūris – 1611,0 m³, užstatytas plotas – 537,0 m².

6. Kitos (ūkio) paskirties pastatas – kombainų garažas (nebaigtas statyti), unikalus Nr. 4400-2920-4317, bendras plotas – 0,00 m², tūris – 5000,0 m³, užstatytas plotas – 833,0 m². Pastatą numatoma demontuoti.

• **Apkrovos, poveikiai, klimatinės sąlygos**

Pagal RSN 156-94 „Statybinė klimatologija“ duomenis Telšių rajono klimatologiniai duomenys:

- vidutinė metinė oro temperatūra: +5,9 °C;
- šalčiausio penktadienio oro temperatūra: -21 °C;
- vidutinė šalčiausio mėnesio oro temperatūra: -6,5 °C;
- santykinis metinis oro drėgnumas: 81%,
- vidutinis metinis kritulių kiekis: 788 mm,
- maksimalus sniego dangos storis (dekadinis): 72 cm,
- vyraujančios stipriausių vėjų kryptys: sausio mėn. - P, PV, PER, V; liepos mėn. – P, PV, ŠV, V,
- absoliutus vėjo greičio maksimumas (metinis): 20 m/s.

Pagal STR 2.05.04:2003 „Poveikiai ir apkrovos“ Telšių rajonas priskiriamas I-jam vėjo apkrovos rajonui su pagrindine atskaitine vėjo greičio reikšme 24 m/s.

Pagal STR 2.05.04:2003 „Poveikiai ir apkrovos“ Telšių rajonas priskiriamas II-jam sniego apkrovos rajonui su sniego antžeminės apkrovos charakteristine reikšme 1,6 kN/m² (120 kg/m²).

- **Teritorijoje esantys inžineriniai tinklai ir įrenginiai:** Sklype yra atvesta elektra ir vietinis vandentiekis.

- **Želdiniai:** sklypai apaugę žole, menkaverčiais medžiais ir krūmais;

- **Geologinės, hidrogeologinės sąlygos:** Inžineriniai geologiniai tyrimai nebuvo atlikti, sklypo gelmės nėra žinomos.

- **Nuosavybės teisė:** Žemės sklypas Telšių r. sav., Luokės sen., Kūlio Daubos k. 5. (unik. Nr. 4400-2224-4508) nuosavybės teise priklauso K. A. ir I. A..

Žemės sklypas Telšių r. sav., Luokės sen., Kūlio Daubos 4. (unik. Nr. 4400-2224-450) nuosavybės teise priklauso K. A. ir I. A..

• **TERITORIJOS APRŪPINIMAS SAVIVALDYBĖS INŽINERINE INFRASTRUKTŪRA**

Teritorijoje yra esama išvystyta susisiekimo infrastruktūra, privažiavimas prie **sklypų ir projektuojamų pastatų** nuo esamo krašto kelio nr. 160 Telšiai – Laukuva (kelio danga asfaltas, kelio ilgis 49,38 km) - rajoniniu keliu Žarėnai - Kuršai, nr. 4610, kelio danga žvyras, asfaltas, kelio ilgis 16 km), arba rajoniniu keliu Janapolė – Pavandenė – Žiogė, nr. 4609 (kelio danga asfaltas, žvyras, kelio ilgis 14 km), toliau rajoniniu keliu Luokė - Janapolė, nr. 4611 (kelio danga žvyras, kelio ilgis 11 km) ir toliau rajoniniu keliu Žarėnai - Kuršai, nr. 4610 (kelio danga žvyras, asfaltas, kelio ilgis 16 km).

Sklype iki projektuojamų pastatų ir statinių projektuojamas privažiavimas. Projektuojamas privažiavimas prie pastatų žvyro danga (plotis > 3,50 m) / asfalto danga (plotis > 3,50 m). Specialaus transporto judėjimui (greitoji, gaisrinė ir pan.) kliūčių nebus. Pasiekiamumas tinkamas.

Dėl suprojektuotame pastate (kitos (fermų) paskirties pastatas – karvidė (7.18.)) numatomos vykdyti veiklos, žymus eismo intensyvumo didėjimas aprašytame eismo ruože nenumatomas.

Išvada: esama inžinerinė **savivaldybės infrastruktūra** numatomai veiklai (Kitos (fermų) paskirties pastato (7.18.)) vykdyti **tinkama**. Esama infrastruktūra užtikrina norminius reikalavimus būsimiems kelio naudotojams.

• **ATITIKIMAS PATVIRTINTIEMS TERITORIJŲ PLANAVIMO DOKUMENTAMS.**

Ištrauka iš Telšių rajono bendrojo plano, patvirtinto Telšių rajono savivaldybės tarybos 2008 m. balandžio 24 d. sprendimu Nr. T1-165.

Projektuojamas pastatas patenka į intensyvaus žemės ūkio zoną su prioritetine gyvulininkystės – augalininkystės specializacijavidutinės ūkinės reikšmės žemėse.

Pastato vieta išlaiko atstumus ir nepažeidžia trečiųjų asmenų interesų.

2022/45-PP-AR	Lapas	Lapų
	2	4

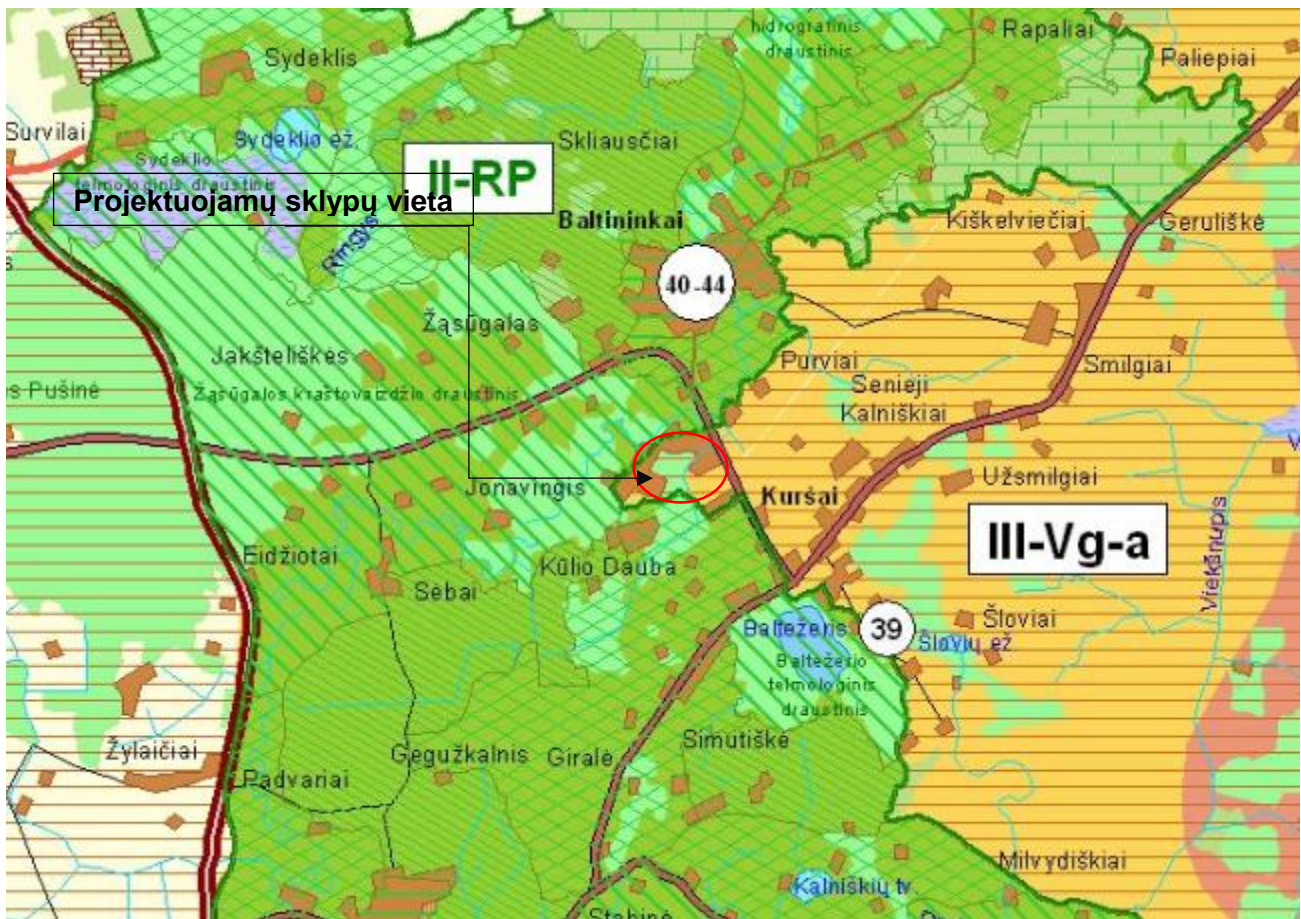

2 pav. Ištrauka iš Telšių rajono bendrojo plano

Žemės sklypo teritorijos naudojimo reglamento parametrai:

- III-Vg-a

 intensyvaus žemės ūkio zona su prioritetine gyvulininkystės-augininkystės specializacija vidutinės ūkinės vertės žemėse
- perspektyvių gyvenviečių teritorija
- užstatytos teritorijos
- Telšių miesto ir priemiesčių zonos specialiajame kraštovaizdžio tvarkymo plane numatyti saugotini žalieji plotai bei prioritinės želdynų plėtros zonos

Kūlio daubos k. 4, Luokės sen., Telšių r.sav.

	Projektuojamo sklypo užstatymo rodikliai
Sklypo užstatymo intensyvumas	26,70 %
Sklypo užstatymo tankumas	28,10 %
Pastatų aukštumas	7,40 m

- Sklypo užstatymo intensyvumas** - visų pastatų antžeminės dalies patalpų, įskaitant cokolinių aukštų ir naudojamų pastogių patalpas, bendrojo ploto sumos santykis su žemės sklypo plotu.
 $UI = 843,8 / 3168 * 100 = 0,2664 * 100 = 26,7 \%$, čia: $UI = (\text{visų žemės sklypo pastatų patalpų bendrojo ploto suma (m}^2\text{)} / (\text{žemės sklypo plotas (m}^2\text{)})$.
- Sklypo užstatymo tankis** - pastatų ir turinčių stogą inžinerinių statinių antžemine dalimi užstatomo ploto, nustatomo pagal išorinių sienų ar kitų atitvarų projekciją į žemės paviršius, santykis su žemės sklypo plotu.
 $UT = 889,5 / 3168 * 100 = 0,2808 * 100 = 28,1 \%$, čia: $UT = (\text{antžemine dalimi užstatomas plotas (m}^2\text{)} / (\text{žemės sklypo plotas (m}^2\text{)})$.

Kūlio daubos k. 5, Luokės sen., Telšių r.sav.

	Projektuojamo sklypo užstatymo rodikliai
Sklypo užstatymo intensyvumas	28,04 %
Sklypo užstatymo tankumas	43,79 %
Pastatų aukštingumas	8,03 m

• **Sklypo užstatymo intensyvumas** - visų pastatų antžeminės dalies patalpų, įskaitant cokolinių aukštų ir naudojamų pastogių patalpas, bendrojo ploto sumos santykis su žemės sklypo plotu.

$UI = (759,43 + 683,82 + 193,08 + 3462,0) / 18180 * 100 = 0,2804 * 100 = 28,04\%$, čia: UI = (visų žemės sklypo pastatų patalpų bendrojo ploto suma (m²) / (žemės sklypo plotas (m²)).

• **Sklypo užstatymo tankis** - pastatų ir turinčių stogą inžinerinių statinių antžemine dalimi užstatomo ploto, nustatomo pagal išorinių sienų ar kitų atitvarų projekciją į žemės paviršių, santykis su žemės sklypo plotu.

$UT = (684 + 757 + 452 + 537 + 3597 + 1396,5 + 537,6) / 18180 * 100 = 0,4379 * 100 = 43,79\%$, čia: UT = (antžemine dalimi užstatomas plotas (m²) / (žemės sklypo plotas (m²)).

• TRUMPAS PROJEKTINIŲ SPRENDINIŲ APRAŠYMAS

• **Kitos (fermų) paskirties pastatas - karvidė.** Karvidė projektuojama nešildoma, palaido karvių laikymo. Numatomas galvijų skaičius statinyje 285 vnt. Pastato laikantis karkasas – 24 m gelžbetoninis rėmas. Karvidės plotas – 3462,0 m², tūris – 20704,0 m³.

• Pastatas projektuojamas vieno aukšto. Pastato aukštis - 8,03 m, stogas dvišlaitis, dengtas 6 cm storio daugiasluoksnėmis plokštėmis, stogo nuolydis 15⁰. Fasadų apdailai naudojamos 4 cm storio fasadinės daugiasluoksnės plokštės. Sienos iki +1,5 m altitudės gelžbetoninės. Fasadų spalva – šviesiai pilka (RAL 9007), stogo spalva (RAL 7024). Pagrindiniai įėjimai (įvažiavimai) į pastatą numatomi pastato galuose.

Pastato laikanti sienų ir stogo konstrukcija iš g/b pusrėmių. Po pusrėmiais įrengiami gręžtiniai poliai, pastato sienos įrengiamos iš daugiasluoksnių plokščių, kurios montuojamos ant medinio karkaso. Medinio karkaso statramsčiai ir ilginiai 15x15 cm, montuojami kas 3,0 m. Sieninės plokštės montuojamos horizontaliai, nupjautos vietos apskardinamos ir užsandarinamos. Projektuojamos monolitinės armuotos gelžbetonio plokščių grindys. Karvidės stogas – dvišlaitis, ties centriniu kraigu įrengiama stoglangio konstrukcija su reguliuojamomis ventiliacijos angomis (per visą pastato ilgį).

Tvartas planuojamas šalto tipo su mėšlo šalinimo skreperiais. Kraikui numatoma naudoti šiaudus, kurie ruošiami ir saugomi rulonuose. Kraikas skleidžiamas kas tris paras. Mėšlas iš tvarto šalinamas skreperių pagalba į šalia projektuojamą mėšlidę. Kietu mėšlu numatoma tręšti laukus. Karvidėje numatoma įrengti apšvietimą ir filmavimo kameras.

• **Kitos paskirties inžinerinis statinys - silosinė.** Silosinė projektuojama iš surenkamų gelžbetoninių elementų, projektuojami 2x10 m ir 1x13 m tarpai. Silosinės išoriniai matmenys 42x33 m, užstatymo plotas 1396,5 m². Silosinės grindys betonuojamos su nuolydžiu i=0,01. Silosinės sienų aukštis 3,0 m, tūris – 4158,0 m³.

• **Kitos paskirties inžinerinis statinys - mėšlidė.** Mėšlidė projektuojama iš surenkamų gelžbetoninių elementų, išoriniai matmenys 35x15 m, užstatymo plotas 537,6,0 m². Mėšlidės grindys betonuojamos su nuolydžiu i=0,01. Mėšlidės sienų aukštis 3,0 m, tūris – 1575,0 m³. Numatomas tūris planuojamas tik padidėjusiam gyvulių skaičiui. Planuojamas gyvulių skaičiaus didėjimas nuo 133 iki 285. Iš viso mėšlidė pritaikyta 152 gyvuliams.

• **Pagalbinio ūkio paskirties pastatas – pašarų sandėlis.** Pašarų sandėlio laikantis karkasas – 21 m gelžbetoninis rėmas. Pastatas projektuojamas vieno aukšto. Pastato aukštis - 7,40 m, stogas dvišlaitis, dengtas skarda, stogo nuolydis 15⁰. Projektuojamo pastato išoriniai matmenys 21,0x40,0 m. Pašarų sandėlio plotas – 843,8 m², tūris – 5040,0 m³.

• **Vaizdo stebėjimo sistema.** Siekiant valdyti galvijų auginimo procesus, numatoma įrengti vaizdo stebėjimo sistemą su 10 vnt. IP cilindrinėmis kameromis (kurių raiška ne mažesnė kaip - 4 MP). Vaizdo stebėjimo įrašymui ir persiuntimui į išmaniuosius įrenginius numatomas vienas centralizuotas įrenginys (talpa - 6 TB).

2022/45-PP-AR	Lapas	Lapų
	4	4

**PROJEKTINIAMS PASIŪLYMAMS PARENGTI NAUDOTOS LICENCIJUOTOS
PROGRAMINĖS ĮRANGOS SĄRAŠAS**

Pavadinimas	Naudotos programinės įrangos pavadinimas
1. PP	<ul style="list-style-type: none">• Windows 10 programinė įranga (licencija pagal įrangos nuomos sutartį su VšĮ Telšių menų inkubatorius);• „Microsoft Office“ (licencija pagal įrangos nuomos sutartį su VšĮ Telšių menų inkubatorius);• „Graphisoft Archicad 25“.

Statinio projekto vadovas



Egidijus Narmontas, Nr. 36929

(vardas, pavardė, parašas, kvalifikacijos atestato arba pažymos Nr., data)

Projektuojamas pagalbinio ūkio paskirties pastatas - pašarų sandėlis (7.17)

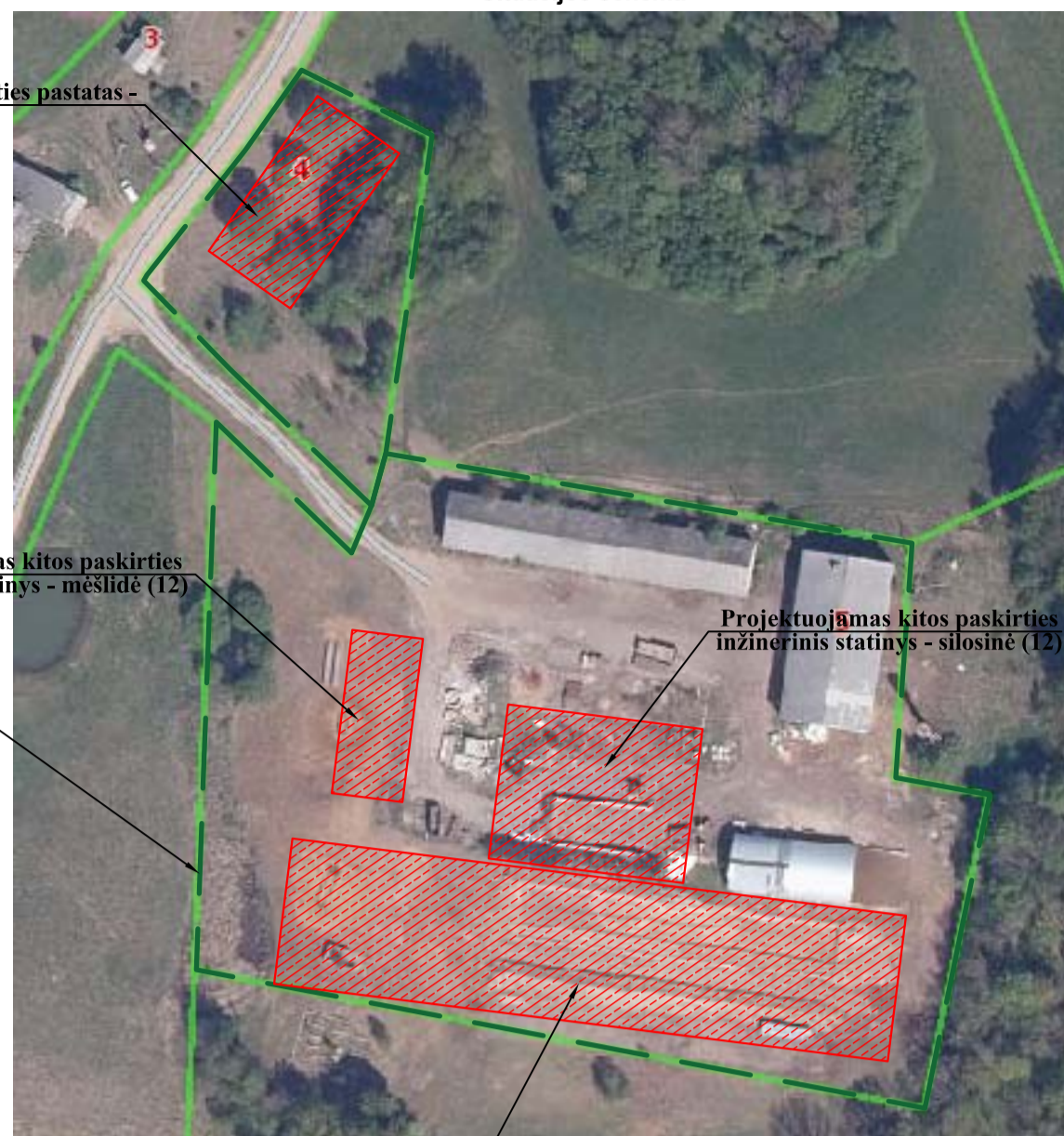

Projektuojama AB ESO el. spinta KAS (rengiamas atskiras projektas)

Demontuojamas stulpas ir esama elektros linija (rengiamas atskiras projektas)

Projektuojamas kitos paskirties inžinerinis statinys - mėšlėdė (12)

Sklypo riba

Projektuojama kitos (fermų) paskirties pastatas - karvidė (7.18)

Sklypo, adresu Kilio Daubos k. 4, Luokės sen., Telšių r. sav., pagrindiniai rodikliai (unik. Nr. 4400-2224-4973)

Pavadinimas	Esamas	Numatomas
Sklypo plotas	3168 m ²	3168 m ²
Sklypo užstatymo plotas	458,0 m ²	889,5 m ²
Sklypo užstatymo tankumas	14,46 %	28,1 %
Sklypo užstatymo intensyvumas	0,0 %	26,7 %

Sklypo, adresu Kilio Daubos k. 5, Luokės sen., Telšių r. sav., pagrindiniai rodikliai (unik. Nr. 4400-2224-4508)

Pavadinimas	Esamas	Numatomas
Sklypo plotas	18180 m ²	18180 m ²
Sklypo užstatymo plotas	3263,0 m ²	8090,5 m ²
Sklypo užstatymo tankumas	18,0 %	43,79 %
Sklypo užstatymo intensyvumas	9,0 %	28,04 %

Sutartiniai ženklai

Žymuo	Pavadinimas	Mato vnt.	Kiekis
1	Kitos (fermų) paskirties pastatas - karvidė (7.18)	m ²	3462,0
2	Kitos paskirties inžinerinis statinys - silosinė (12)	m ²	1354,5
3	Kitos paskirties inžinerinis statinys - mėšlėdė (12)	m ²	512,6
4	Pagalbinio ūkio paskirties pastatas - pašarų sandėlis (7.17)	m ²	843,8
MN	Esami statiniai	m ²	-
---	Demontuojami statiniai	m ²	-
---	Sklypų ribos	m ²	18180 3168
▲	Patekimas į pastatą	-	-
→	Ivažiavimas, išvažiavimas	-	-
---	Esami 0,4kV kabeliniai elektros tinklai	-	-
---	Esami vandentiekio tinklai	-	-
---	Projektuojamas kelias (asfalto danga -10cm)	m ²	2760,0
---	Projektuojamas kelias (žvyro danga)	m ²	600,0
---	Vietinės reikšmės IV kategorijos kelių apsaugos zona (10,0m)	-	-
---	Projektuojama 0,4kV elektros kabelė linija PE Ø 75 vamzdyje	m'	70,0
---	Demontuojama esama elektros linija	m'	66,0

0	2022 12	Projektiniai pasiūlymai
LAIDA	IŠLEIDIMO DATA	LAIDOS STATUSAS, KEITIMO PRIEŽASTIS (JEI TAIKOMA)
Kval. Patv. Dok.Nr.		STATINIO PROJEKTO PAVADINIMAS Kitos (fermų) paskirties pastato - karvidės (7.18), kitos paskirties inžinerinių statinių - silosinės (12) ir mėšlėdės (12), pagalbinio ūkio paskirties pastato - pašarų sandėlio (7.17) Kilio Daubos k. 4 ir 5 Luokės sen., Telšių r. sav., naujos statybos projektas
36929		
A2083	PDV	E. Narmontas
DOKUMENTO PAVADINIMAS		
Sklypo planas M 1:500		
DOKUMENTO ŽYMUO		
LT	STATYTOJAS IR (ARBA) UŽSAKOVAS	Ukininkas K. A.
2022/45-PP-SP.BR-01		LAPAS LAPŲ
		01 01

Karvidės planas M 1:150

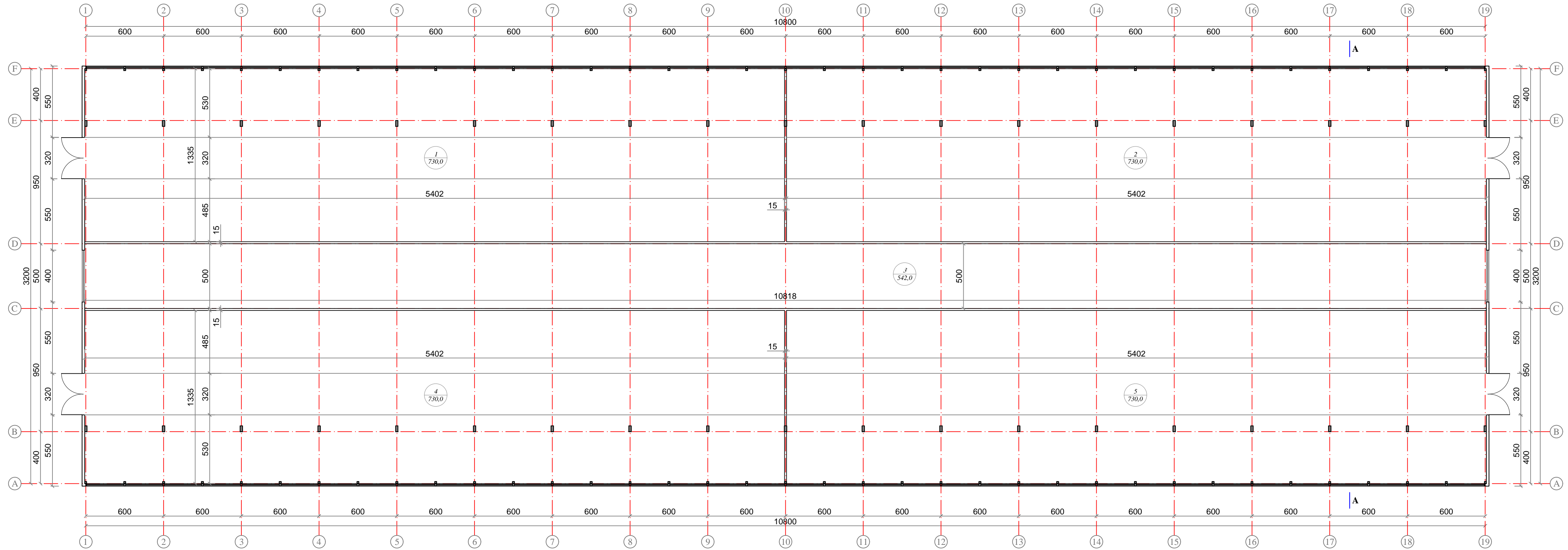



Patalpų eksplikacija		
Patalpos Nr.	Patalpos pavadinimas	Plotas, m²
1	Gardas 1	730.00
2	Gardas 2	730.00
3	Šėrimo takas	542.00
4	Gardas 3	730.00
5	Gardas 4	730.00
Viso pastate:		3462.00

Pastabos:

1. Visus matmenis tikslinti vietoje.

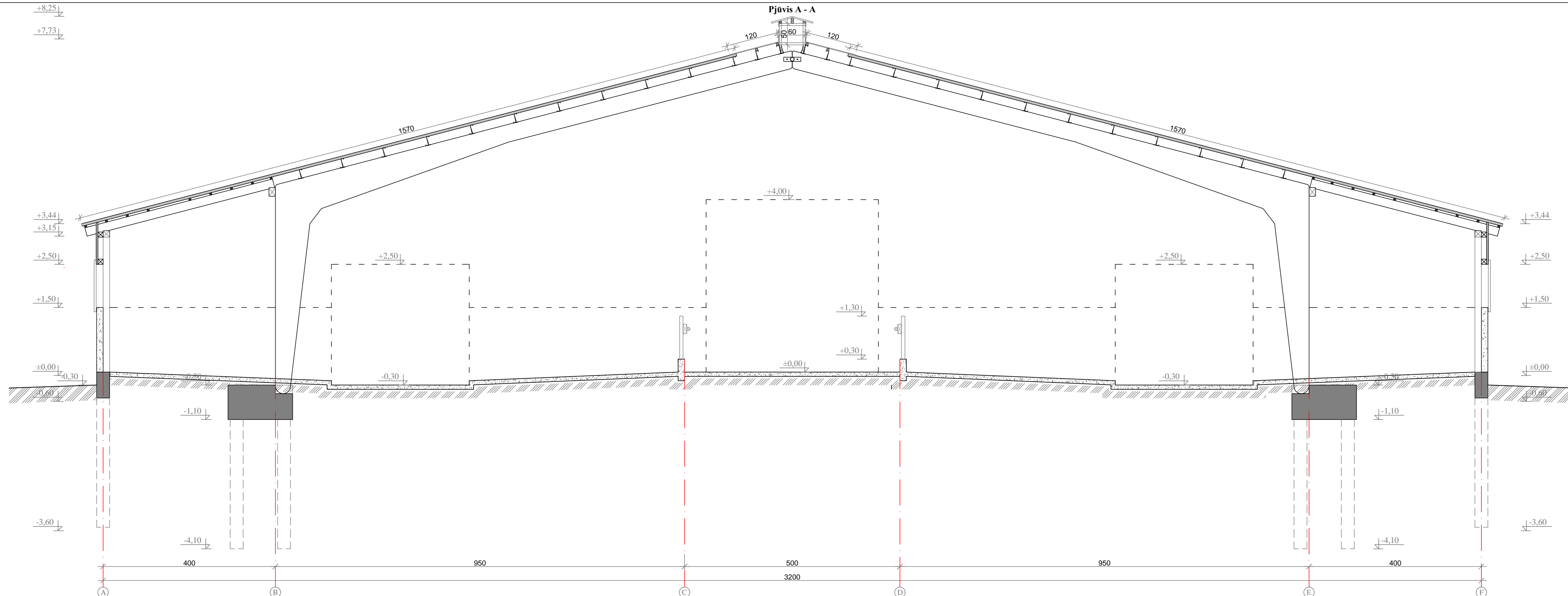
0	2021 12	Projektiniai pasiūlymai
LAIDA	IŠLEIDIMO DATA	LAIDOS STATUSAS, KEITIMO PRIEŽASTIS (JEI TAIKOMA)
Kval. Pav. Dok.Nr.		
36929	PV	E. Narmontas
A2083	PDV	E. Narmontas
34097	Projekt	L. Tautavičius
LT	STATYTOJAS IR (ARBA) UŽSAKOVAS Ūkininkas K. A.	DOKUMENTO ŽYMUO 2021/00-PP-SA.BR-02
		LAIDA 0
		LAPAS LAPŲ 01 01



0	2022 12	Projektiniai pasiūlymai			
LAIDA	IŠLEIDIMO DATA	LAIDOS STATUSAS, KEITIMO PRIEŽASTIS (JEI TAIKOMA)			
Kval. Patv. Dok.Nr.	 <small>Projektavimo studija "Archera" UAB, įm. k. 303274162; Kęstučio g. 11-1, Telšiai. Tel.: +370 605 95977</small>	STATINIO PROJEKTO PAVADINIMAS Kitos (fermų) paskirties pastato - karvidės (7.18), kitos paskirties inžinerinių statinių - silosinės (12) ir mėšlidės (12), pagalbinio ūkio paskirties pastato - pašarų sandėlio (7.17) Kūlio Daubos k. 4 ir 5 Luokės sen., Telšių r. sav., naujos statybos projektas			
36929		PV	E. Narmontas	STATINIO NUMERIS IR PAVADINIMAS	
A2083	PDV	E. Narmontas	01 - Kitos (fermų) paskirties pastatas - karvidė (7.18)		
			DOKUMENTO PAVADINIMAS	LAIDA	
			Karvidės pjūvis A - A M 1:50	0	
LT	STATYTOJAS IR (ARBA) UŽSAKOVAS Ūkininkas K. A.		DOKUMENTO ŽYMUO 2022/45-PP-SA.BR-03	LAPAS	LAPŲ
				01	01

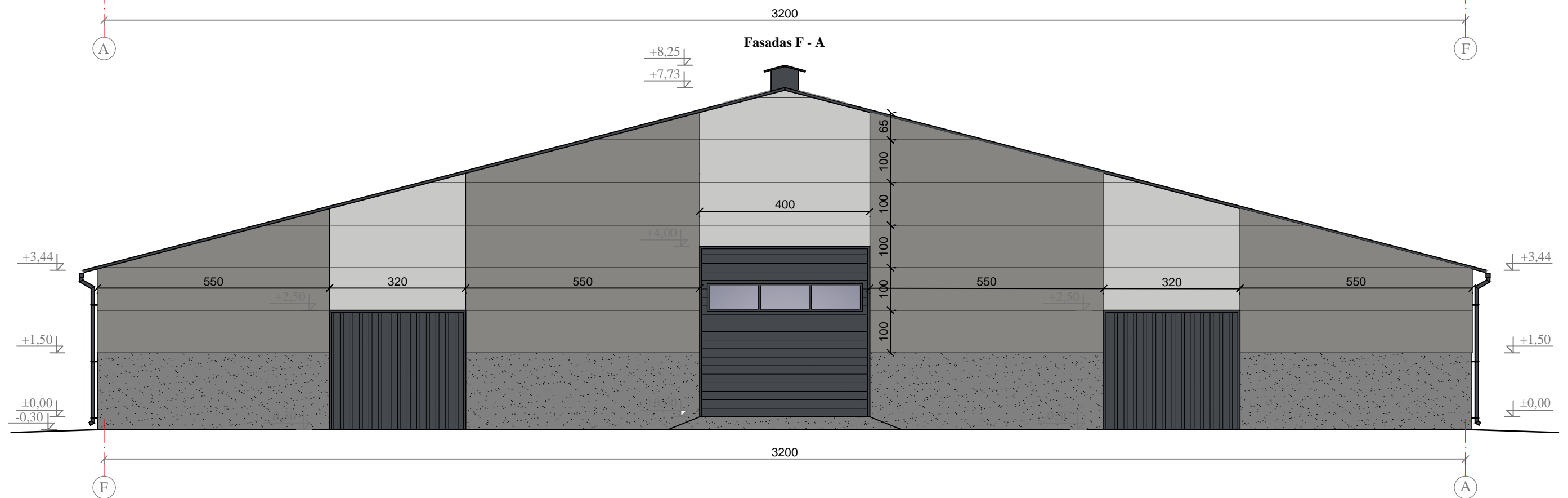
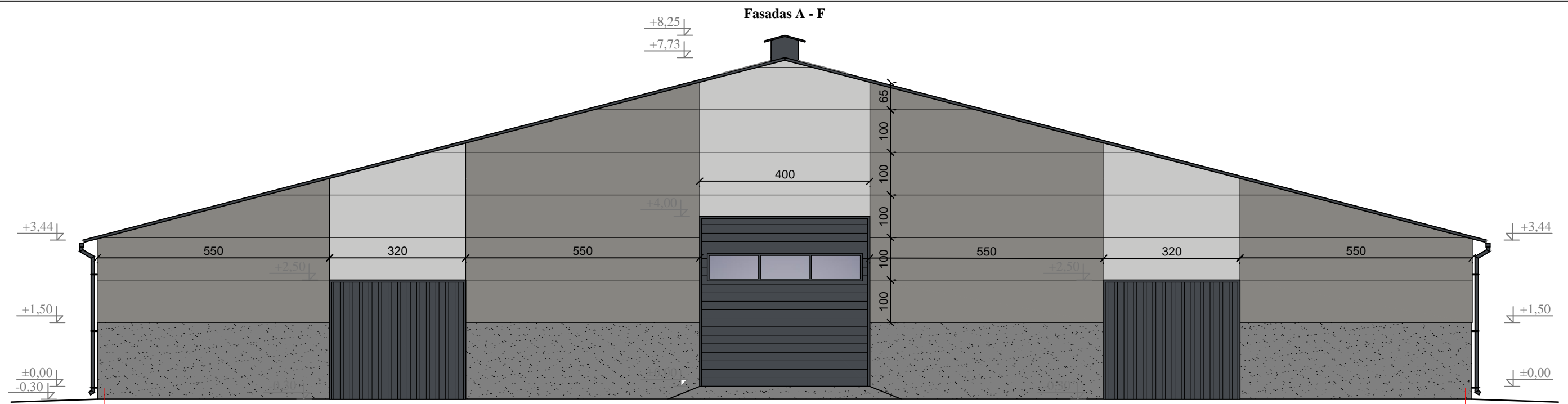

Fasadų apdailos žiniarašis

Žymėjimas	Medžiaga	Spalvos atitikmuo. Pastabos
	Fasadas - daugiasluoksnės sieninės plokštės	RAL 9007 (pilka)
	Fasadas - daugiasluoksnės sieninės plokštės	RAL 7047 (šviesiai pilka)
	Stogas - daugiasluoksnės stogo plokštės	RAL 7024 (tamsiai pilka)
	Cokolis	Natūralaus betono spalva
	Vartai, langai	RAL 7024 (tamsiai pilka)

0	2022 12	Projektiniai pasiūlymai						
LAIDA	IŠLEIDIMO DATA	LAIDOS STATUSAS, KEITIMO PRIEŽASTIS (JEI TAIKOMA)						
Kval. Patv. Dok.Nr.	 Projektavimo studija "Archera", UAB, Įm. k. 303274162; Kęstučio g. 11-1, Telšiai. Tel: +370 605 95977		STATINIO PROJEKTO PAVADINIMAS Kitos (fermų) paskirties pastato - karvidės (7.18), kitos paskirties inžinerinių statinių - silosinės (12) ir mėšlidės (12), pagalbinių ūkio paskirties pastato - pašarų sandėlio (7.17) Kūlio Daubos k. 4 ir 5 Luokės sen., Telšių r. sav., naujos statybos projektas					
36929	PV	E. Narmontas	STATINIO NUMERIS IR PAVADINIMAS 01 - Kitos (fermų) paskirties pastatas - karvidė (7.18)					
A2083	PDV	E. Narmontas	DOKUMENTO PAVADINIMAS Karvidės fasadai A - F ir F - A M 1:100					
LT	STATYTOJAS IR (ARBA) UŽSAKOVAS Ūkininkas K. A.		DOKUMENTO ŽYMUO 2022/45-PP-SA.BR-04	<table border="1"> <tr> <td>LAPAS</td> <td>LAPŲ</td> </tr> <tr> <td>01</td> <td>01</td> </tr> </table>	LAPAS	LAPŲ	01	01
LAPAS	LAPŲ							
01	01							

FASADAS TARP AŠ IJ 1 - 19 M 1:100

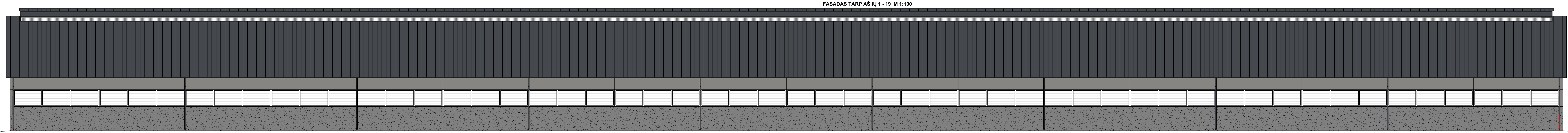

FASADAS TARP AŠ IJ 19 - 1 M 1:100

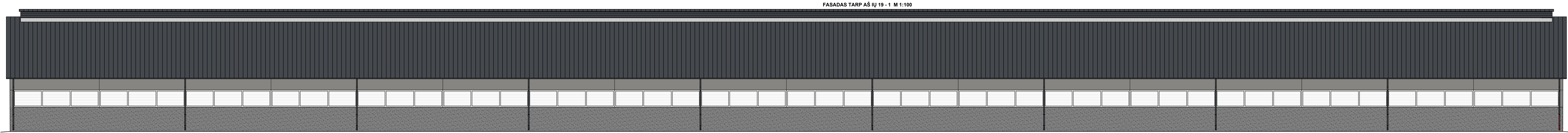

Fasadų apdailos žiniaraštis

Žymėjimas	Medžiaga	Spalvos atitikmuo. Pastabos
[Dark Grey Swatch]	Fasadas - daugiasluoksnė sieninės plokštės	RAL 9007 (pilka)
[Light Grey Swatch]	Fasadas - daugiasluoksnė sieninės plokštės	RAL 7047 (šviesiai pilka)
[Dark Grey Swatch]	Stogas - daugiasluoksnė stogo plokštės	RAL 7024 (tamsiai pilka)
[Light Grey Swatch]	Cokolis	Natūralaus betono spalva
[Dark Grey Swatch]	Vartai, langai	RAL 7024 (tamsiai pilka)

0	2021 12	Projektiniai pasiūlymai
LAIDA	IŠLEIDIMO DATA	LAIIDOS STATUSAS, KEITIMO PRIEŽASTIS (JEI TAIKOMA)
Kval. Patv. Dok.Nr.		STATINIO PROJEKTO PAVADINIMAS Kitos (fermų) paskirties pastato - karvišės (7.18), kitos paskirties inžinerinių statinių - sijosinės (12) ir mėslišės (12), pagalbinio ūkio paskirties pastato - pašarų sandėlio (7.17) Kūlio Daubos k. 4 ir 5 Luokės sen., Telsių r. sav., naujos statybos projektas
36929	PV	E. Narmontas
A2083	PDV	E. Narmontas
34097	Projekt	L. Tautavičius
STATYTOJAS IR (ARBA) UŽSAKOVAS	Ūkininkas K. A.	DOKUMENTO PAVADINIMAS Karvišės fasadai 1 - 19 ir 19 - 1 M 1:100
LT	STATYTOJAS IR (ARBA) UŽSAKOVAS	DOKUMENTO ŽYMUO 2021/00-PP-SA-BR-05
		LAPAS LAPŲ
		01 01

Stogo planas M 1:150

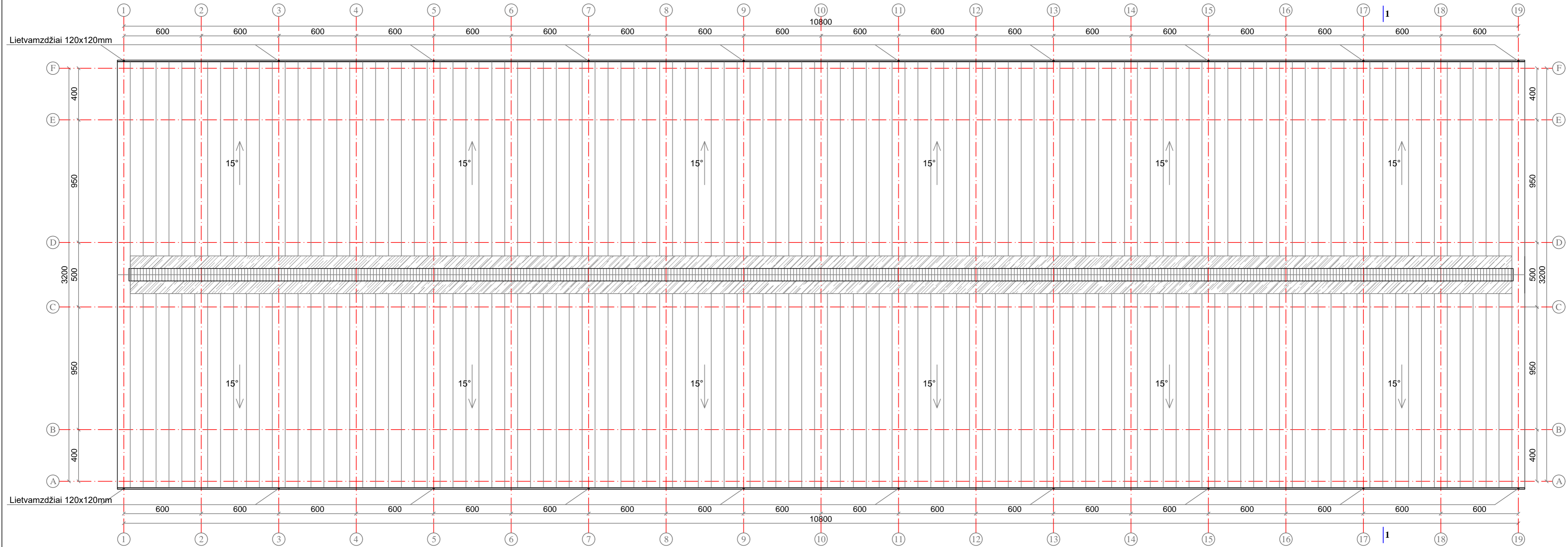

- Pastabos:
1. Stogo danga - 6 cm storio agro sandwich plokštės (3440,0m²);
 2. Plokštės tvirtinamos ant cinkuotų profilių Z200A20, kas 1,05m;
 3. Polikarbonatinio stogelio plotas 257,0m²;
 4. Ventiliacijos stogelio kraige apskardinimo plotas 108,0m²;
 5. Visus matmenis tikslinti vietoje.

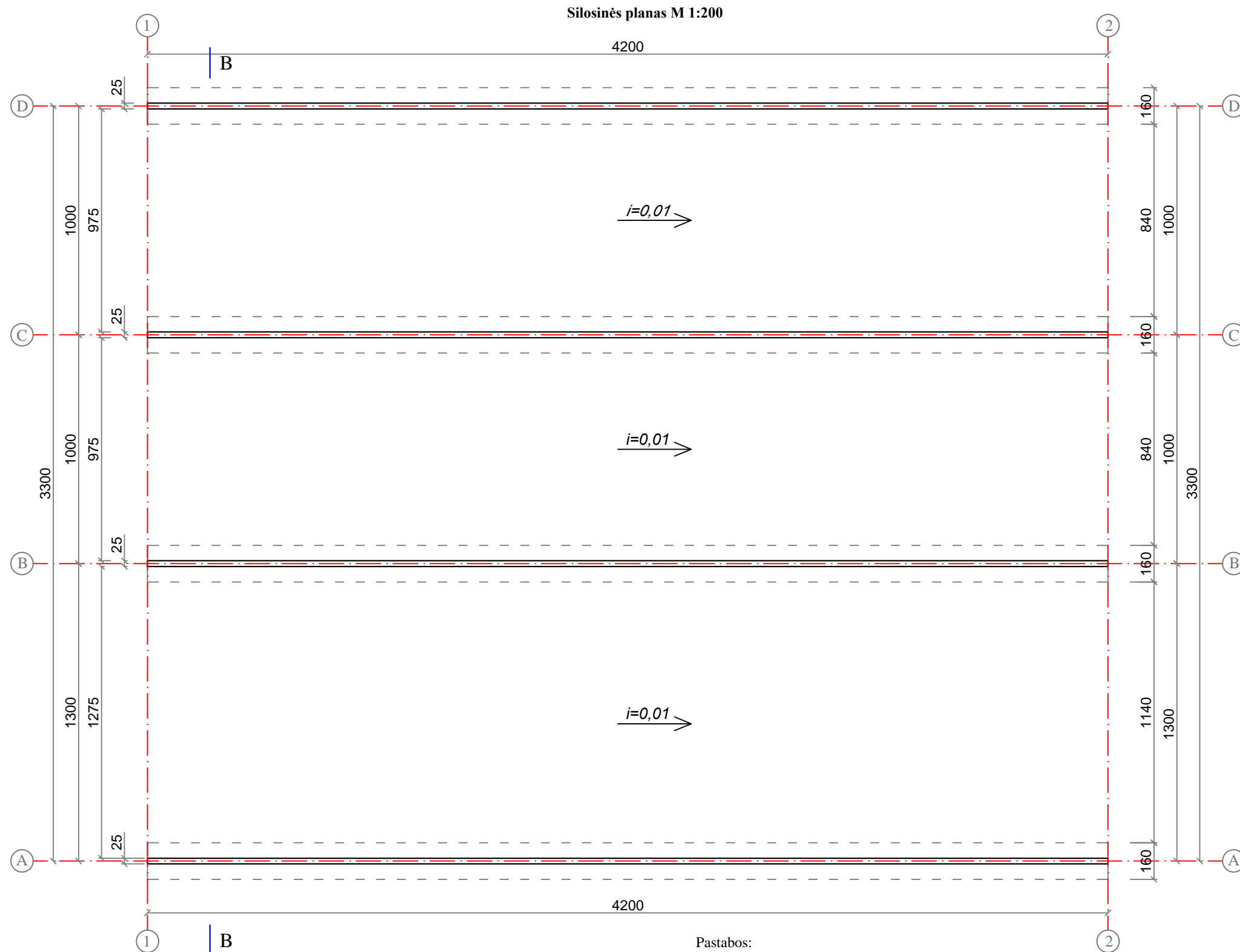

Pastabos:
1. Visus matmenis tikslinti vietoje.

0	2021 12	Projektiniai pasiūlymai		
LAIDA	IŠLEIDIMO DATA	LAIDOS STATUSAS, KEITIMO PRIEŽASTIS (JEI TAIKOMA)		
Kval. Patv. Dok.Nr.		STATINIO PROJEKTO PAVADINIMAS Kitos (fermų) paskirties pastato - karvidės (7.18), kitos paskirties inžinerinių statinių - silosinės (12) ir mėšlides (12), pagalbinio ūkio paskirties pastato - pašarų sandėlio (7,17) Kūlio Daubos k. 4 ir 5 Luokės sen., Telšiai r., sav., naujos statybos projektas		
36929	PV	E. Narmontas		
A2083	PDV	E. Narmontas		
34097	Projekt	L. Tautavičius		
LT	STATYTOJAS IR (ARBA) UŽSAKOVAS Ūkininkas K. A.	DOKUMENTO ŽYMUO 2021/00-PP-SA-BR-06		
			LAPAS 01	LAPŲ 01





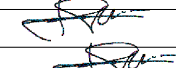
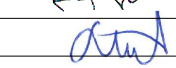

Pastabos:

1. Mėšlidės plotas 1354,5m²

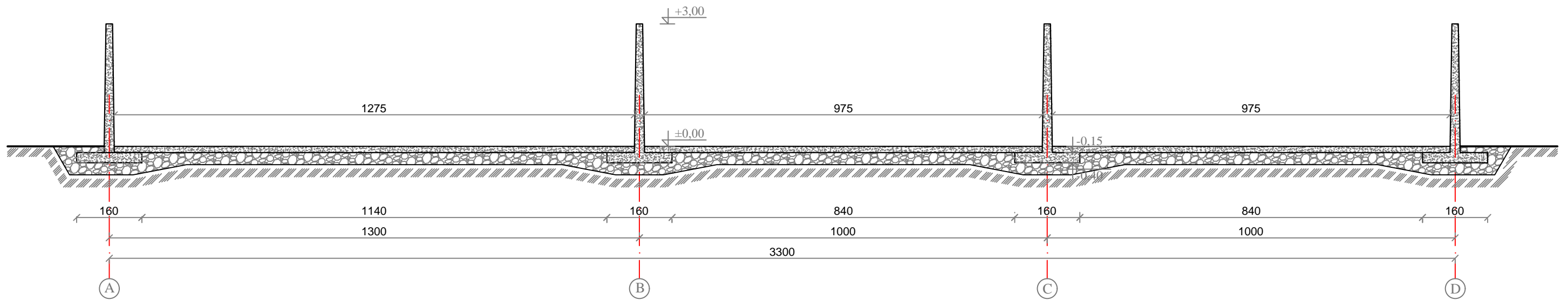
0	2021 12	Projektiniai pasiūlymai	
LAIDA	IŠLEIDIMO DATA	LAIDOS STATUSAS, KEITIMO PRIEŽASTIS (JEI TAIKOMA)	
Kval. Patv. Dok.Nr.	 <small>Projektavimo studija "Archera", UAB, Įm. k. 303274162; Kęstučio g. 11-1, Telšiai. Tel: +370 605 95977</small>		STATINIO PROJEKTO PAVADINIMAS Kitos (fermų) paskirties pastato - karvidės (7.18), kitos paskirties inžinerinių statinių - silosinės (12) ir mėšlidės (12), pagalbinių ūkio paskirties pastato - pašarų sandėlio (7.17) Kūlio Daubos k. 4 ir 5 Luokės sen., Telšių r. sav., naujos statybos projektas
36929	PV	E. Narmontas	  
A2083	PDV	E. Narmontas	
34097	Projekt	L. Tautavičius	
		STATINIO NUMERIS IR PAVADINIMAS 02 - Kitos paskirties inžinerinis statinys - silosinė (12)	
		DOKUMENTO PAVADINIMAS Silosinės planas M 1:200	
LT	STATYTOJAS IR (ARBA) UŽSAKOVAS Ūkininkas K. A.		DOKUMENTO ŽYMUO 2021/00-PP-SA.BR-07
		LAPAS	LAPŲ
		01	01

Silosinės pjūvis B - B

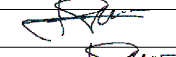

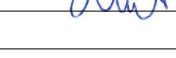

0	2021 12	Projektiniai pasiūlymai		
LAIDA	IŠLEIDIMO DATA	LAIDOS STATUSAS, KEITIMO PRIEŽASTIS (JEI TAIKOMA)		
Kval. Patv. Dok.Nr.	 Projektavimo studija "Archera", UAB, Įm. k. 303274162; Kęstučio g. 11-1, Telšiai. Tel: +370 605 95977		STATINIO PROJEKTO PAVADINIMAS Kitos (fermų) paskirties pastato - karvidės (7.18), kitos paskirties inžinerinių statinių - silosinės (12) ir mėšlidės (12), pagalbinio ūkio paskirties pastato - pašarų sandėlio (7.17) Kūlio Daubos k. 4 ir 5 Luokės sen., Telšių r. sav., naujos statybos projektas	
36929	PV	E. Narmontas		
A2083	PDV	E. Narmontas		
34097	Projekt	L. Tautavičius		
			STATINIO NUMERIS IR PAVADINIMAS 02 - Kitos paskirties inžinerinis statinys - silosinė (12)	
			DOKUMENTO PAVADINIMAS Silosinės pjūvis B - B M 1:100	
			LAIDA	0
LT	STATYTOJAS IR (ARBA) UŽSAKOVAS Ūkininkas K. A.		DOKUMENTO ŽYMUO 2021/00-PP-SA.BR-08	LAPAS 01
			LAPŲ	01

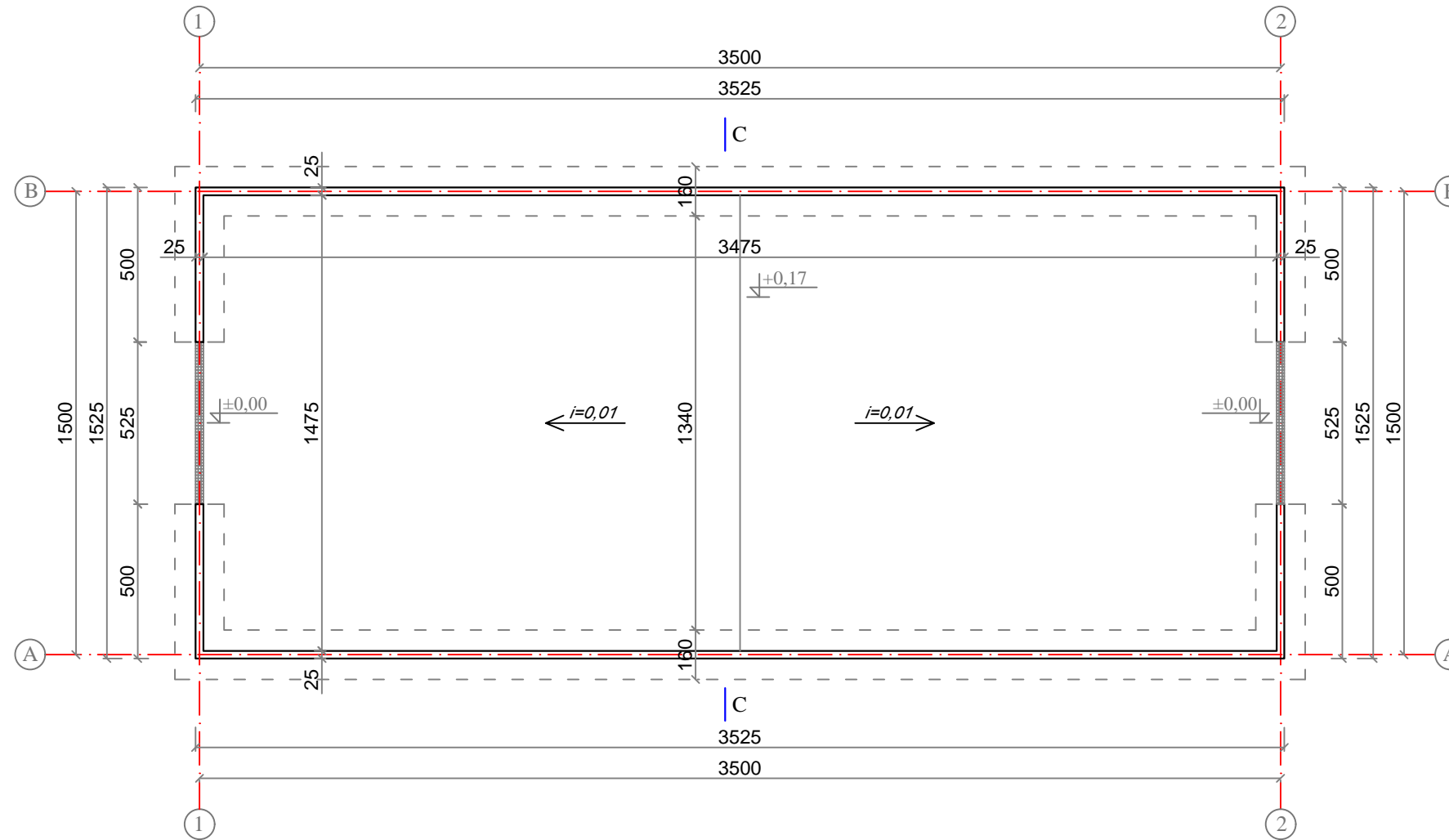
Mėšlidės planas





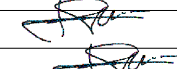
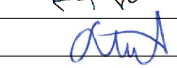

Pastabos:

1. Mėšlidės plotas 512,6m²

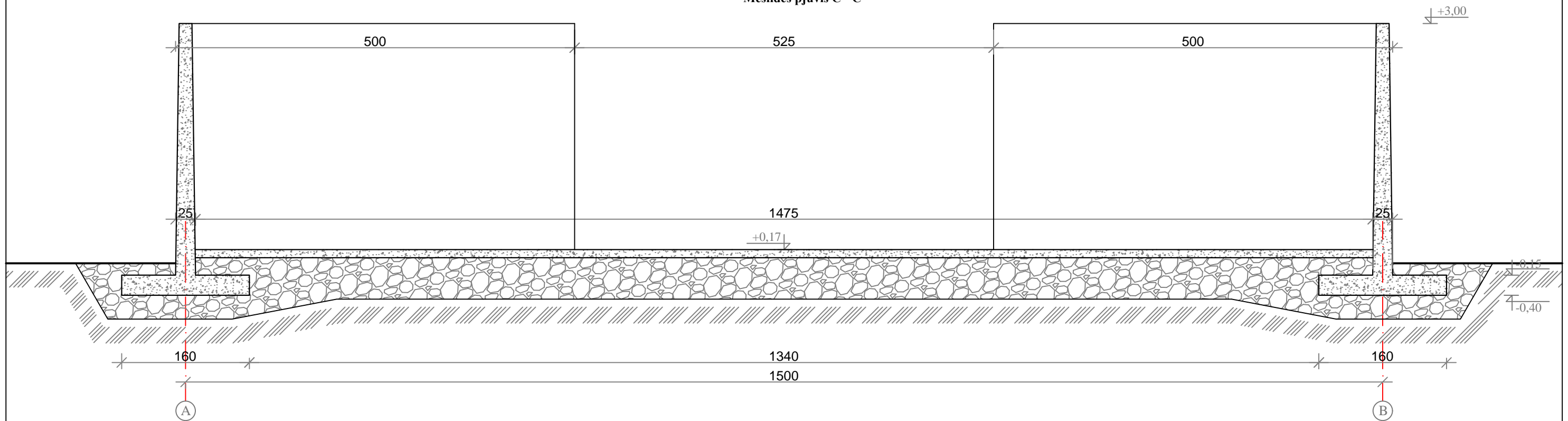
0	2021 12	Projektiniai pasiūlymai		
LAIDA	IŠLEIDIMO DATA	LAIDOS STATUSAS, KEITIMO PRIEŽASTIS (JEI TAIKOMA)		
Kval. Patv. Dok.Nr.	 <small>Projektavimo studija "Archera", UAB, Įm. k. 303274162; Kęstučio g. 11-1, Telšiai. Tel: +370 605 95977</small>		STATINIO PROJEKTO PAVADINIMAS Kitos (fermų) paskirties pastato - karvidės (7.18), kitos paskirties inžinerinių statinių - silosinės (12) ir mėšlidės (12), pagalbinių ūkio paskirties pastato - pašarų sandėlio (7.17) Kūlio Daubos k. 4 ir 5 Luokės sen., Telšių r. sav., naujos statybos projektas	
36929	PV	E. Narmontas		
A2083	PDV	E. Narmontas		
34097	Projekt	L. Tautavičius		
			STATINIO NUMERIS IR PAVADINIMAS 03 - Kitos paskirties inžinerinis statinys - mėšlidė (12)	
			DOKUMENTO PAVADINIMAS Mėšlidės planas M 1:200	
LT	STATYTOJAS IR (ARBA) UŽSAKOVAS Ūkininkas K. A.		DOKUMENTO ŽYMUO 2021/00-PP-SA.BR-09	
			LAPAS	LAPŲ
			01	01

Mėšlidės pjūvis C - C

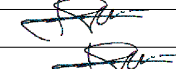
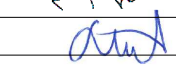

0	2021 12	Projektiniai pasiūlymai		
LAIDA	IŠLEIDIMO DATA	LAIDOS STATUSAS, KEITIMO PRIEŽASTIS (JEI TAIKOMA)		
Kval. Patv. Dok.Nr.	 <small>Projektavimo studija "Archera", UAB, Įm. k. 303274162; Kęstučio g. 11-1, Telšiai. Tel: +370 605 95977</small>		STATINIO PROJEKTO PAVADINIMAS Kitos (fermų) paskirties pastato - karvidės (7.18), kitos paskirties inžinerinių statinių - silosinės (12) ir mėšlidės (12), pagalbinio ūkio paskirties pastato - pašarų sandėlio (7.17) Kūlio Daubos k. 4 ir 5 Luokės sen., Telšių r. sav., naujos statybos projektas	
36929	PV	E. Narmontas		
A2083	PDV	E. Narmontas		
34097	Projekt	L. Tautavičius		
			STATINIO NUMERIS IR PAVADINIMAS 02 - Kitos paskirties inžinerinis statinys - silosinė (12)	
			DOKUMENTO PAVADINIMAS Mėšlidės pjūvis C - C M 1:50	
			LAIDA	0
LT	STATYTOJAS IR (ARBA) UŽSAKOVAS Ūkininkas K. A.		DOKUMENTO ŽYMUO 2021/00-PP-SA.BR-10	LAPAS 01
			LAPŲ	01

Pjūvis D - D

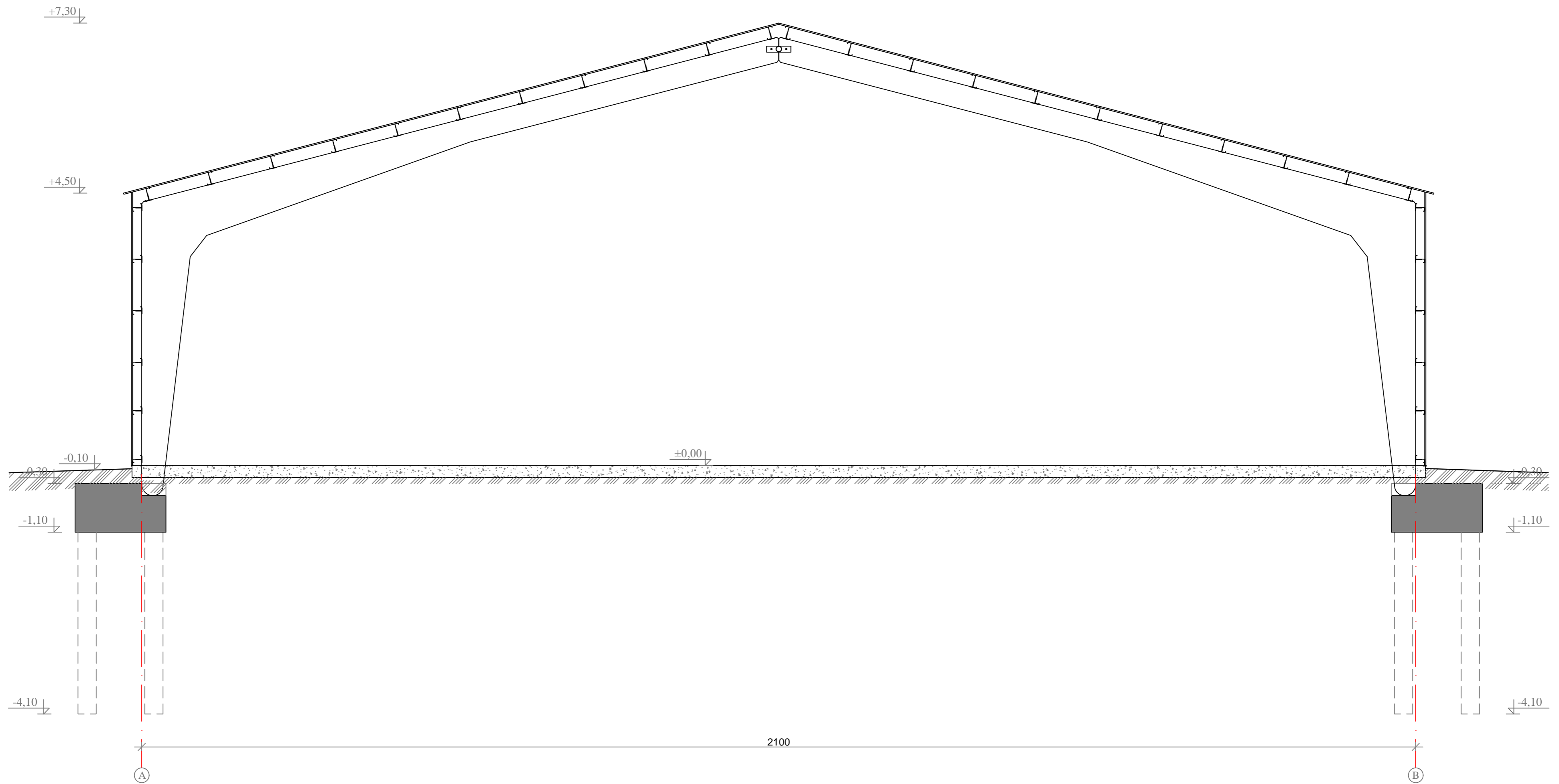

0	2022 12	Projektiniai pasiūlymai		
LAIDA	IŠLEIDIMO DATA	LAIDOS STATUSAS, KEITIMO PRIEŽASTIS (JEI TAIKOMA)		
Kval. Patv. Dok.Nr.	 <small>Projektavimo studija "Archera", UAB, įm. k. 303274162, Kęstučio g. 11-1, Telšiai. Tel: +370 605 95977</small>		STATINIO PROJEKTO PAVADINIMAS Kitos (fermų) paskirties pastato - karvidės (7.18), kitos paskirties inžinerinių statinių - silosinės (12) ir mėšlidės (12), pagalbinių ūkio paskirties pastato - pašarų sandėlio (7.17) Kūlio Daubos k. 4 ir 5 Luokės sen., Telšių r. sav., naujos statybos projektas	
36929	PV	E. Narmontas	STATINIO NUMERIS IR PAVADINIMAS 04 - Pagalbinių ūkio paskirties pastatas - pašarų sandėlis (7.17)	
A2083	PDV	E. Narmontas		
			DOKUMENTO PAVADINIMAS Pašarų sandėlio pjūvis D - D M 1:50	LAIDA 0
LT	STATYTOJAS IR (ARBA) UŽSAKOVAS Ūkininkas K. A.		DOKUMENTO ŽYMUO 2022/45-PP-SA.BR-12	LAPAS LAPŲ 01 01

Fasadas A - B

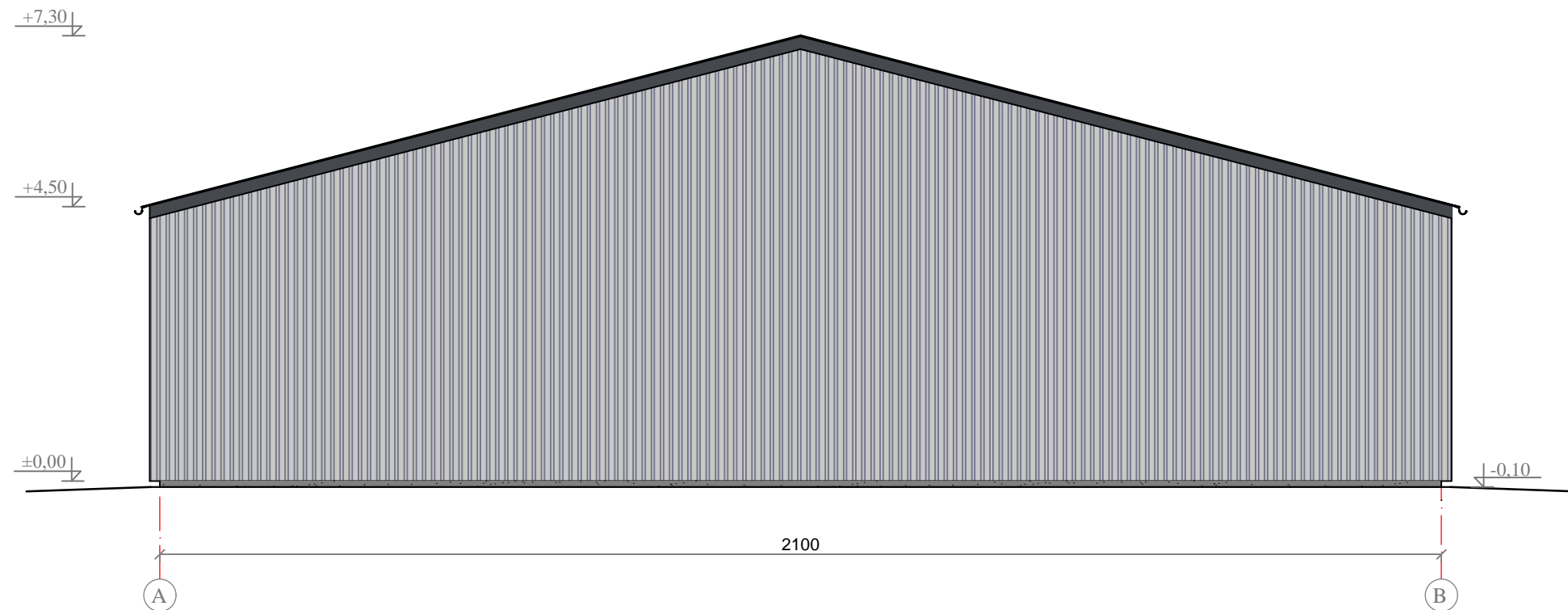

Fasadas B - A

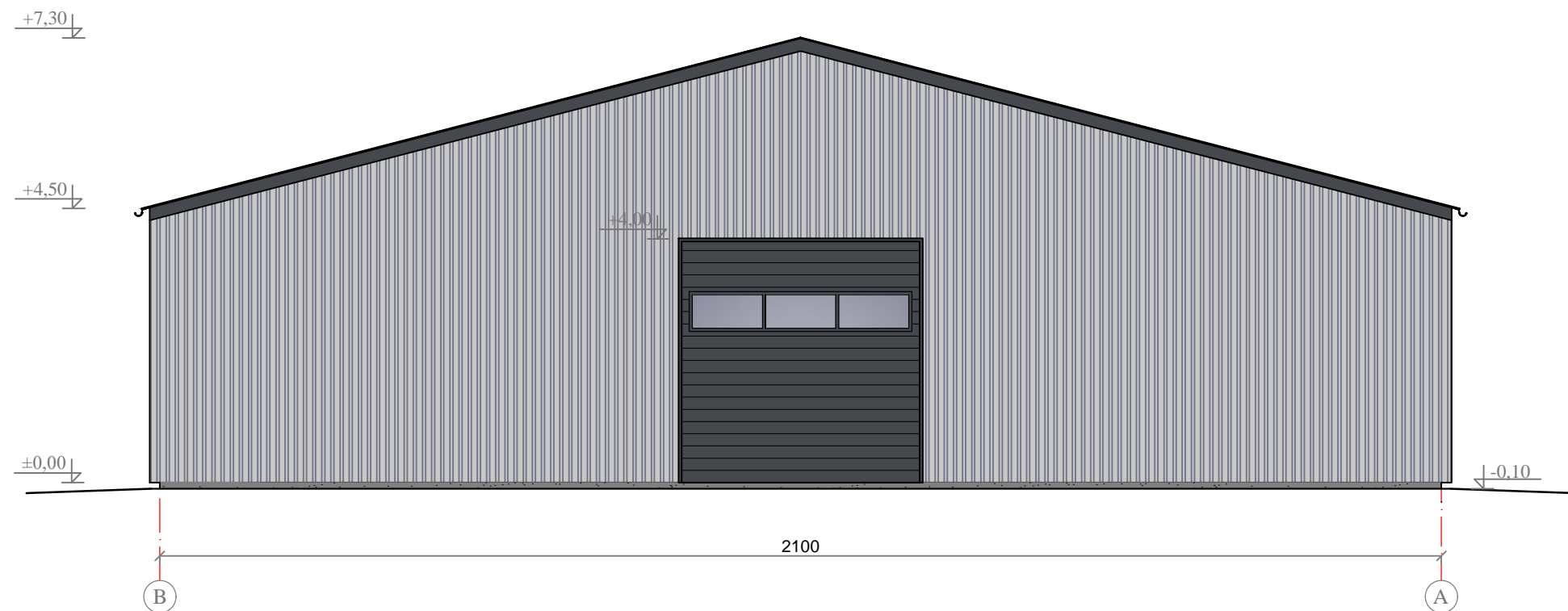

Fasadų apdailos žiniarašis

Žymėjimas	Medžiaga	Spalvos atitikmuo. Pastabos
	Stogas - skarda	RAL 7024 (tamsiai pilka)
	Fasadas - trapecinė skarda	RAL 7047 (šviesiai pilka)
	Cokolis	Natūralaus betono spalva
	Vartai, apskardinimas	RAL 7024 (tamsiai pilka)

0	2022 12	Projektiniai pasiūlymai						
LAIDA	IŠLEIDIMO DATA	LAIDOS STATUSAS, KEITIMO PRIEŽASTIS (JEI TAIKOMA)						
Kval. Patv. Dok.Nr.	 Projektavimo studija "Archera", UAB, Įm. k. 303274162; Kęstučio g. 11-1, Telšiai. Tel: +370 605 95977		STATINIO PROJEKTO PAVADINIMAS Kitos (fermų) paskirties pastato - karvidės (7.18), kitos paskirties inžinerinių statinių - silosinės (12) ir mėšlidės (12), pagalbinių ūkių paskirties pastato - pašarų sandėlio (7.17) Kūlio Daubos k. 4 ir 5 Luokės sen., Telšių r. sav., naujos statybos projektas					
36929	PV	E. Narmontas	STATINIO NUMERIS IR PAVADINIMAS 04 - Pagalbinių ūkių paskirties pastatas - pašarų sandėlis (7.17)					
A2083	PDV	E. Narmontas	DOKUMENTO PAVADINIMAS Pašarų sandėlio fasadai A - B ir B - A M 1:100					
LT	STATYTOJAS IR (ARBA) UŽSAKOVAS Ūkininkas K. A.		DOKUMENTO ŽYMUO 2022/45-PP-SA.BR-13	<table border="1"> <tr> <td>LAPAS</td> <td>LAPŲ</td> </tr> <tr> <td>01</td> <td>01</td> </tr> </table>	LAPAS	LAPŲ	01	01
LAPAS	LAPŲ							
01	01							

Fasadas 1 - 8

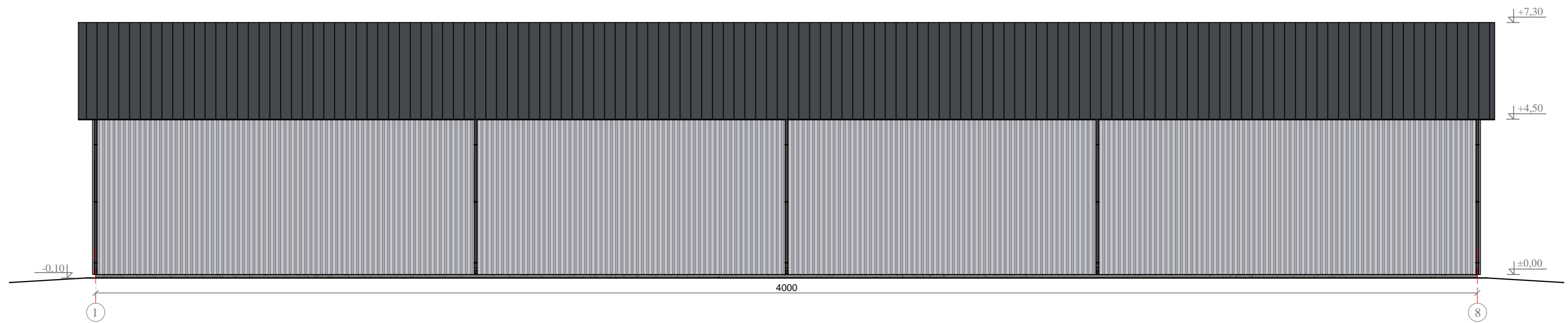

Fasadas 8 - 1

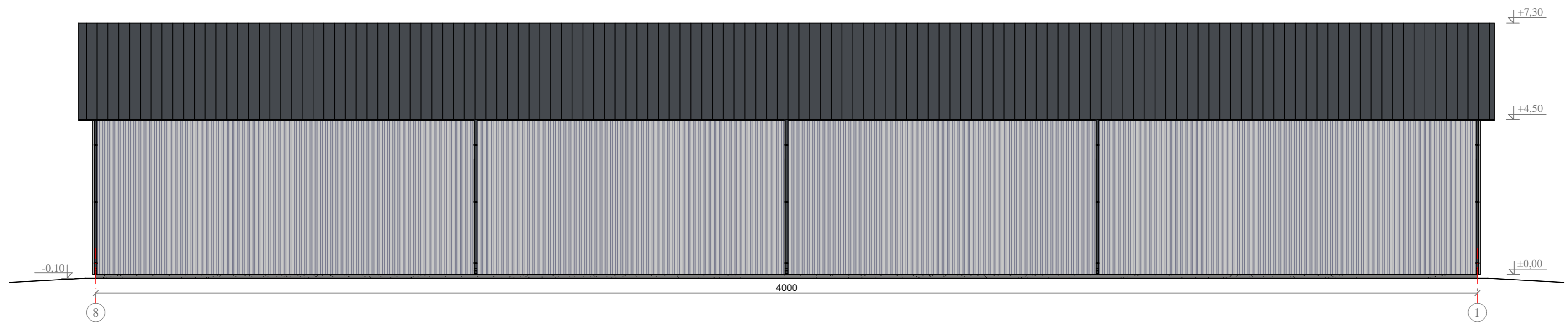

Fasadų apdailos žiniarašis

Žymėjimas	Medžiaga	Spalvos atitikmuo. Pastabos
	Stogas - skarda	RAL 7024 (tamsiai pilka)
	Fasadas - trapecinė skarda	RAL 7047 (šviesiai pilka)
	Cokolis	Natūralaus betono spalva
	Vartai, apskardinimas	RAL 7024 (tamsiai pilka)

0	2022 12	Projektiniai pasiūlymai	
LAIDA	IŠLEIDIMO DATA	LAIIDOS STATUSAS, KEITIMO PRIEŽASTIS (JEI TAIKOMA)	
Kval. Patv. Dok.Nr.		STATINIO PROJEKTO PAVADINIMAS Kitos (fermų) paskirties pastato - karvidės (7.18), kitos paskirties inžinerinių statinių - silosinės (12) ir mėšlidės (12), pagalbinio ūkio paskirties pastato - pašarų sandėlio (7.17) Kūlio Daubos k. 4 ir 5 Luokės sen., Telšių r. sav., naujos statybos projektas	
36929	PV	E. Narmontas	
A2083	PDV	E. Narmontas	
LT	STATYTOJAS IR (ARBA) UŽSAKOVAS Ūkininkas K. A.	DOKUMENTO PAVADINIMAS Pašarų sandėlio fasadai 1 - 8 ir 8 - 1 M 1:100 DOKUMENTO ŽYMUO 2022/45-PP-SA.BR-14	
		LAPAS	LAPŲ
		01	01

Planas M 1:150

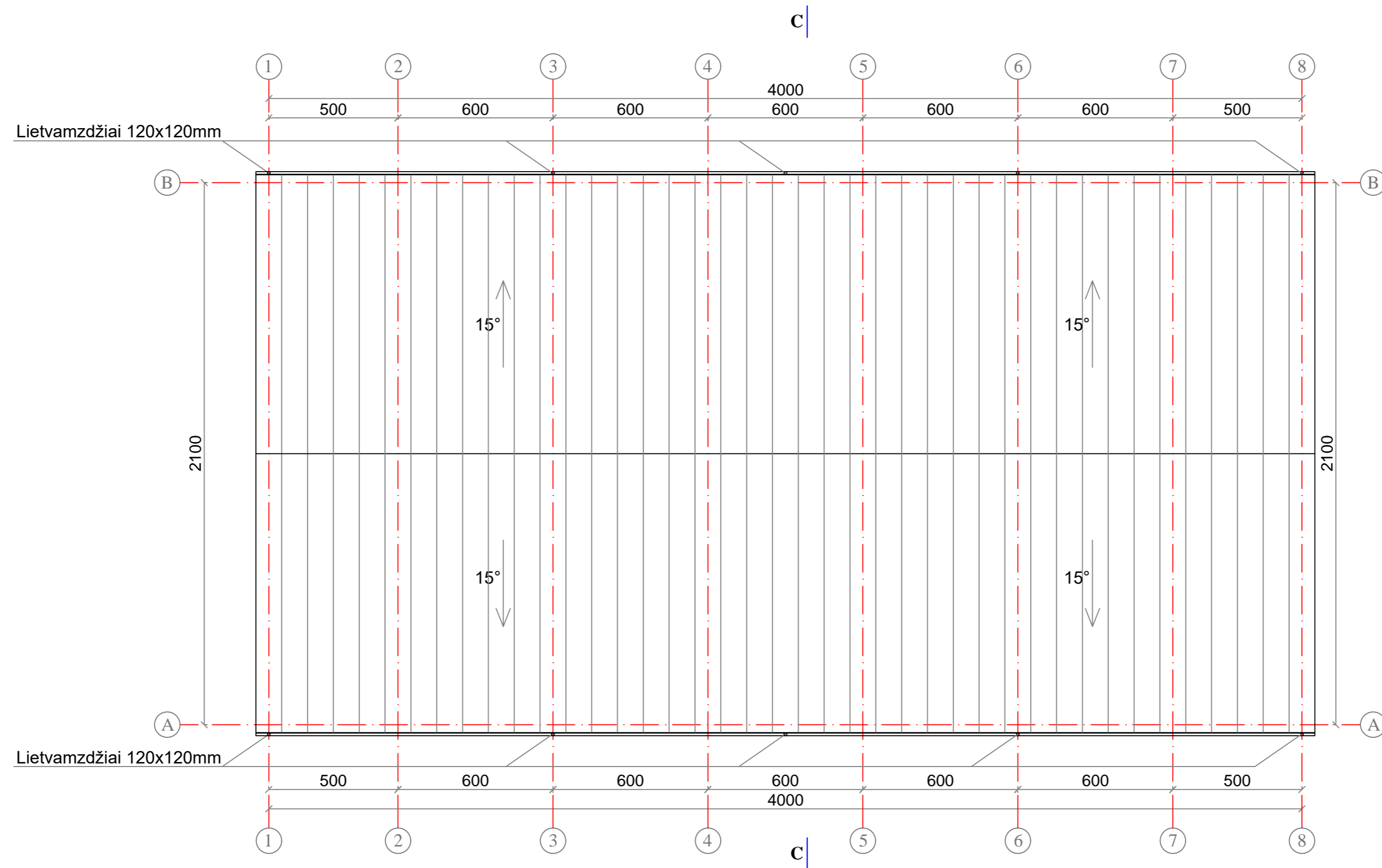

- Pastabos:
1. Stogo danga - skarda (915,0m²);
 2. Stogo danga tvirtinama ant cinkuotų profilių Z200A20, kas 1,06m;
 3. Visus matmenis tikslinti vietoje.

Pastabos:

1. Visus matmenis tikslinti vietoje.

0	2022 12	Projektiniai pasiūlymai	
LAIDA	IŠLEIDIMO DATA	LAIDOS STATUSAS, KEITIMO PRIEŽASTIS (JEI TAIKOMA)	
Kval. Patv. Dok.Nr.	 <small>Projektavimo studija "Archera" UAB, m. k. 5032/4102, Kęstutis g. 11-1, Telšiai. Tel. +370 655 95977</small>		STATINIO PROJEKTO PAVADINIMAS Kitos (fermų) paskirties pastato - karvidės (7.18), kitos paskirties inžinerinių statinių - silosinės (12) ir mėšlidės (12), pagalbinio ūkio paskirties pastato - pašarų sandėlio (7.17) Kūlio Daubos k. 4 ir 5 Luokės sen., Telšių r. sav., naujos statybos projektas
36929	PV	E. Narmontas	STATINIO NUMERIS IR PAVADINIMAS 04 - Pagalbinio ūkio paskirties pastatas - pašarų sandėlis (7.17)
A2083	PDV	E. Narmontas	
			DOKUMENTO PAVADINIMAS Pašarų sandėlio stogo planas M 1:150
LT	STATYTOJAS IR (ARBA) UŽSAKOVAS Ūkininkas K. A.		DOKUMENTO ŽYMUO 2022/45-PP-SA.BR-15
			LAPAS LAPŲ
			01 01