



SAMOGITIJS PROJEKTAI

Vigantiškių g. 37A, Buožėnai, LT-88437 Telšių r.sav..
Tel./Faks. 8 620 97394
El. paštas: andriuszilius@gmail.com

Originalas

PROJEKTUOTOJAS	MB „SAMOGITIJS PROJEKTAI“
OBJEKTO PAVADINIMAS	PASTATO - GYVENAMOJO NAMO (UNIK. NR.: 7893-9002-1011) IR PAGALBINIO ŪKIO PASKIRTIES PASTATŲ - GARAŽO (UNIK. NR.: 7893-9002-1033) BEI SANDĖLIO (UNIK. NR.: 4400-0585-5458), ŽALGIRIO G. 5, TELŠIAI REKONSTRAVIMO PROJEKTAS
OBJEKTO ADRESAS	ŽALGIRIO G. 5, TELŠIAI
PROJEKTO UŽSAKOVAS	D. P.
STATYBOS RŪŠIS	REKONSTRAVIMAS
NAUDOJIMO PASKIRTIS	GYVENAMOSIOS PASKIRTIES (VIENO BUTO) PASTATAS (NAMAS) PAGALBINIO ŪKIO PASKIRTIES PASTATAS
KATEGORIJA	<i>PRIEŠ REKONSTRAVIMĄ</i> : NEYPATINGAS STATINYS <i>PO REKONSTRAVIMO</i> : II GR. NESUDĖTINGAS STATINYS
PROJEKTO ETAPAS	PROJEKTINIAI PASIŪLYMAI
TOMAS	I
PROJEKTO PARENGIMO METAI	2023
PROJEKTO NUMERIS	MB/SP-23/07-04-PP

PROJEKTO SPRENDINIUS TVIRTINU: D. P.

(parašas)

Atestato Nr.	Pareigos	Vardas Pavardė	Parašas
34849	PV	Andrius Žilius	

PROJEKTINIŲ PASIŪLYMŲ SUDĖTIES ŽINIARAŠTIS

STATINIO PROJEKTO PAVADINIMAS	PASTATO - GYVENAMOJO NAMO (UNIK. NR.: 7893-9002-1011) IR PAGALBINIO ŪKIO PASKIRTIES PASTATŲ - GARAŽO (UNIK. NR.: 7893-9002-1033) BEI SANDĖLIO (UNIK. NR.: 4400-0585-5458), ŽALGIRO G. 5, TELŠIAI REKONSTRAVIMO PROJEKTAS
UŽSAKOVAS	D. P.
STADIJA	PROJEKTINIAI PASIŪLYMAI
OBJEKTO NR.	MB/SP-23/07-04-PP

Dokumeto žymuo	Lapų sk.	Laida	Pavadinimas	Pastaba
-----	1	0	Projektinių pasiūlymų sudėties žiniaraštis	
MB/SP-23/07-04-PP.AR	6	0	Aiškinaamasis rašas	
-----	2	0	Bendrieji statinio rodikliai	
PRIEDAI				
-----	3	0	Projektinių pasiūlymų rengimo užduotis	
305406470	2	0	Įmonės įregistravimo pažymėjimas	
Nr.34849	1	0	Projekto vadovo atestatas (kopija)	
Nr. A1776	1	0	Architekto kvalifikacijos atestatas (kopija)	
GRAFINĖ DALIS				
MB/SP-23/07-04-PP-01	1	0	Sklypo planas, sklypo sutvarkymo planas	
MB/SP-23/07-04-PP-02	1	0	Pirmo aukšto planas	
MB/SP-23/07-04-PP-03	1	0	Pastato fasadai	
MB/SP-23/07-04-PP-04	1	0	Pastato fasadai	
MB/SP-23/07-04-PP-05	1	0	Pastato vizualizacijos	
MB/SP-23/07-04-PP-06	1	0	Stogo palnas;	
MB/SP-23/07-04-PP-07	1	0	Pjūvis A-A	

1. PROJEKTINIŲ PASIŪLYMŲ RENGIMO PAGRINDAS

Pastato - Gyvenamojo namo (unik. Nr.: 7893-9002-1011) ir pagalbinio ūkio paskirties pastatų - garažo (unik. Nr.: 7893-9002-1033) bei sandėlio (unik. Nr.: 4400-0585-5458), Žalgirio g. 5, Telšiai rekonstravimo projekto, projektinių pasiūlymų sprendiniai parengti, vadovaujantis:

1. projektavimo užduotimi;
2. statybos ir kitais įstatymais;
3. statybos techniniais reglamentais;
4. teritorijų planavimo dokumentais;

1.1. LR įstatymai:

1. LR Statybos įstatymas. 2001-11-08, Nr.IX-583. Pakeitimai: 2013-06-27, Nr. XII-424.
2. LR Aplinkos apsaugos įstatymas. 1996-05-28, Nr.I-1352. Pakeitimai: 2013-05-09, XII-287.
3. LR Žemės įstatymas. 1994-04-26, Nr.I-446; 2004-01-27 Nr.IX-1983.
4. LR Atliekų tvarkymo įstatymas.

1.2. Organizaciniai tvarkomieji statybos techniniai reglamentai:

1. STR 1.01.04:2015 Statybos produktų, neturinčių darniųjų techninių specifikacijų, eksploatacinių savybių pastovumo vertinimas, tikrinimas ir deklaravimas. Bandymų laboratorijų ir sertifikavimo įstaigų paskyrimas. Nacionaliniai techniniai įvertinimai ir techninio vertinimo įstaigų paskyrimas ir paskelbimas.
2. STR 1.01.08:2002 Statinio statybos rūšys.
3. STR 1.01.03:2017 Statinių klasifikavimas.
4. STR 1.04.01:2016 Statybiniai tyrimai. Statinio avarija.
5. STR1.05.01:2017 Statybą leidžiantys dokumentai. Statybos užbaigimas. Statybos sustabdymas. Savavališkos statybos padarinių šalinimas. Statybos pagal neteisėtai išduotą statybą leidžiantį dokumentą padarinių šalinimas.
6. STR 1.06.01:2016 Statybos darbai.
7. STR 1.07.03:2017 Statinių techninės ir naudojimo priežiūros tvarka. Naujų nekilnojamojo turto kadastro objektų formavimo tvarka.
8. STR 1.04.04:2017 Statinio projektavimas, projekto ekspertizė.

1.3. Techninių reikalavimų statybos techniniai ir kiti reglamentai:

1. STR 2.01.01(1):2005 Esminiai statinio reikalavimai (ESR). Mechaninis patvarumas ir pastovumas.
2. STR 2.01.01(3):1999 ESR. Higiena, sveikata, aplinkos apsauga.
3. STR 2.01.01(4):2008 ESR. Naudojimo sauga.
4. STR 2.01.01(5):2008 ESR. Apsauga nuo triukšmo.
5. Gaisrinės saugos pagrindiniai reikalavimai.
6. Gyvenamųjų pastatų gaisrinės saugos taisyklės.
7. Šildymo sistemų, naudojančių kietąjį kurą, gaisrinės saugos taisyklės
8. STR 2.02.01:2004 Gyvenamieji pastatai.
9. STR 2.02.09:2005 Vienbučiai ir dvibučiai gyvenamieji pastatai.
10. STR 2.05.01:2013 Pastatų energinio naudingumo projektavimas.
11. STR 2.05.02:2008 Statinių konstrukcijos. Stogai.
12. STR 2.05.03:2003 Statybinių konstrukcijų projektavimo pagrindai.
13. STR 2.05.04:2003 Poveikiai ir apkrovos.
14. STR 2.06.04:2014 Gatvės ir vietinės reikšmės keliai. Bendrieji reikalavimai.
15. STR 2.05.13:2004 Statinių konstrukcijos. Grindys.
16. STR 2.09.02:2005 Šildymas, vėdinimas ir oro kondicionavimas.
17. GKTR 2.01.01:1999 LR teritorijoje statomų požeminių tinklų ir komunikacijų geodezinių nuotraukų atlikimo tvarka.
18. STR 1.04.02:2011 Inžineriniai geologiniai (geotechniniai) tyrimai.

1.4. Respublikos statybos normos, taisyklės ir kt.:

1. STR 2.01.06:2009 Statinių apsauga nuo žaibo. Išorinė statinių apsauga nuo žaibo

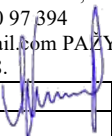
0	2024-03							
Laida	Išleidimo datas	Laidos statusas. Keitimo priežastis (jei taikoma)						
Atestato/ diplo Nr.	Projektuotojas: MB „SAMOGITIJS PROJEKTAI“ Adresas: Vigantiškių g. 37A, Buožėnai, Telšių r. Mob. tel.: +370 620 97 394 el. paštas: andriuszilius@gmail.com PAŽYMA NR. 656538.			Statinio projekto pavadinimas: Pastato - Gyvenamojo namo (unik. Nr.: 7893-9002-1011) Žalgirio g. 5, Telšiai rekonstravimo projektas				
34849	PV	A. Žilius		2024.03	Brėžinys: AIŠKINAMASIS RAŠTAS	Mastelis	Laida	
						-----	0	
LT	Užsakovas:	D. P.			Dokumento žymuo: MB/SP-23/07-04-PP.AR-01		Lapas	Lapų
	Statinio kat.	II gr. nesudėtingas statinys					1	6
	Statybos rūšis	Rekonstravimas						

1.5. Higienos normos ir aplinkos apsaugos normatyviniai dokumentai:

1. HN 33-2011 Triukšmo ribiniai dydžiai gyvenamuosiuose ir visuomeninės paskirties pastatuose bei jų aplinkoje.
2. HN 42-2009 Gyvenamųjų ir visuomeninių pastatų patalpų mikroklimatas.
3. HN 121:2010 Kvapo koncentracijos ribinė vertė gyvenamosios aplinkos ore.

Pastaba. Kiekvieno šių leidinių publikacija paskutinės redakcijos, priedai įsigalioję šios PP dalies išleidimo dieną, jei nėra nurodyta kitaip.

2. PROJEKTUOJAMO STATINIO PAŽINTINIAI DUOMENYS

Objekto pavadinimas. Pastato - Gyvenamojo namo (unik. Nr.: 7893-9002-1011) ir pagalbinio ūkio paskirties pastatų - garažo (unik. Nr.: 7893-9002-1033) bei sandėlio (unik. Nr.: 4400-0585-5458), Žalgirio g. 5, Telšiai rekonstravimo projektas.

Objekto adresas. Žalgirio g. 5, Telšiai.

Statytojas (užsakovas). D. P.

Projektuotojas. Projektinius pasiūlymus parengė MB „Samogitijos projektai“. Projekto vadovas – Andrius Žilius (atestato Nr.34849, išduotas 2015 07 15), architektas – Vytis Cibulskis (atestato Nr. A1776).

Projekto rengimo pagrindas. Projektiniai pasiūlymai parengti vadovaujantis:

1. LR įstatymais;
2. projektavimo užduotimi;
3. statybos techninių reglamentų nuostatomis;
4. higienos normomis;
5. teritorijų planavimo dokumentais.

Statybos vieta. Sklypas yra Šiaurės Lietuvoje, Telšių mieste, Žalgirio gatvėje.

Klimato sąlygos. Pagal RSN 156-94 „Statybinė klimatologija“ skaičiavimuose naudoti bendrieji duomenys:

- maksimalus sniego dangos svoris (galimas 1 kartą per 50 metų) 120,4 kg/m²;
- vidutinė metinė oro temperatūra +7,0° C;
- vidutinė šalčiausio mėn. temperatūra -4,7° C;
- vidutinė šilčiausio mėn. temperatūra +17,1° C;
- vidutinis metinis kritulių kiekis – 735 mm;
- vyraujantys vėjai – sausio mėn. rytų, pietryčių; liepos mėn. vakarų šiaurės vakarų.
- maksimalus vėjo greitis 37 m/s;
- maksimalus dirvožemio išalimo gylis (galimas vieną kartą per 50 metų) – 108 cm;
- santykinis oro drėgnumas – 81%;

Statinio statybos rūšis. Pagal STR1.01.08:2002:

- rekonstruojamas gyvenamasis namas – rekonstravimas;
- rekonstruojamas pastatas – garažas – rekonstravimas;
- rekonstruojamas pastatas – sandėlis – rekonstravimas.

Statinio paskirtis. Pagal STR 1.01.09:2003:

- rekonstruojamo vieno buto gyvenamojo namo – gyvenamosios paskirties (vieno buto) pastatai (namai);
- rekonstruojamas pastatas – garažas – pagalbinio ūkio paskirties pastatai;
- rekonstruojamas pastatas – sandėlis – pagalbinio ūkio paskirties pastatai.

Statinio kategorija. Pagal STR1.01.06:2010 ir STR 1.01.07:2010:

- rekonstruojamas gyvenamasis namas – IIgr. nesudėtingas statinys;
- rekonstruojamas pastatas – garažas – Igr. nesudėtingas statinys;
- rekonstruojamas pastatas – sandėlis – Igr. nesudėtingas statinys.

Trumpas statybos sklypo apibūdinimas.

Teritorija, reljefas. Sklypo plotas 697 m². Topografinio plano duomenimis sklypo reljefas kinta nežymiai.

Sklype esantys statiniai: vadovaujantis registrų pažyma, topografinė nuotrauka ir žemės sklypo planu, sklype yra esami pastatai: pastatas – gyvenamasis namas (unik. Nr.7893-9002-1011), pastatas - garažas (unik. Nr. 7893-9002-1033), pastatas - šiltnamis (unik. Nr. 7893-9002-1044), pastatas - sandėlis (unik. Nr. 4400-0585-5458), kiti statiniai: šulinys kiemo aikštelė, tvora (unik. Nr.7893-9002-1055).

Inžineriniai tinklai ir įrenginiai. Vadovaujantis registrų pažyma, topografinė nuotrauka ir žemės sklypo planu, sklype yra esami centralizuoti vandentiekio ir buitinių nuotekų tinklai, esami elektros tinklai.

Kitos daiktinės teisės.

- įrašų nėra.

Želdiniai. Sklypo paviršių dengia augalinė danga, krūmokšniai, saugotinių želdinių nėra.

Žymuo:

MB/SP-23/07-04-PP.AR-02

Lapas

2

Lapų

6

Projektuojamų statinių sąrašas (jei projektuojami keli statiniai), pagrindinės charakteristikos, paskirtis, produkcija, gamybos (paslaugų) ar kitos planuojamos ūkinės veiklos programa.

Sklype rekonstruojamas vieno buto gyvenamasis namas, esamas pastatas vieno aukšto su mansarda (7,60m aukščio) statinys Nr. 1(sklypo plane). Po rekonstravimo, pastatas bus vieno aukšto (6,0m aukščio).

Vieno buto gyvenamasis namas (statinys Nr.1 sklypo plane):

Prieš rekonstravimą:

▪ naudingas plotas – 83,44 m²; bendrasis plotas – 110,80 m²; užstatymo plotas – 69 m²; statybinis tūris – 352 m³; statinio kategorija – neypatingas statinys, statinio paskirtis – gyvenamoji

Po rekonstravimo:

▪ naudingas plotas – 72,10 m²; bendrasis plotas – 72,10 m²; užstatymo plotas – 124 m²; statybinis tūris – 400 m³; statinio kategorija – II gr.nesudėtingas statinys, statinio paskirtis – gyvenamoji

Pastatas - sandėlis (statinys Nr.2 sklypo plane):

Prieš rekonstravimą:

▪ pagrindinis plotas – 39,02 m²; bendrasis plotas – 39,02 m²; užstatymo plotas – 49 m²; statybinis tūris – 143 m³; statinio kategorija – I gr. nesudėtingas statinys, statinio paskirtis – pagalbinio ūkio.

Po rekonstravimo:

▪ pagrindinis plotas – 39,02 m²; bendrasis plotas – 39,2 m²; užstatymo plotas – 124 m²; statybinis tūris – 160 m³; statinio kategorija – I gr.nesudėtingas statinys, statinio paskirtis – pagalbinio ūkio.

Pastatas - garažas (statinys Nr.3 sklypo plane):

Prieš rekonstravimą:

▪ pagrindinis plotas – 20,73 m²; bendrasis plotas – 20,73 m²; užstatymo plotas – 24 m²; statybinis tūris – 67 m³; statinio kategorija – I gr. nesudėtingas statinys, statinio paskirtis – pagalbinio ūkio.

Po rekonstravimo:

▪ pagrindinis plotas – 20,73 m²; bendrasis plotas – 20,73 m²; užstatymo plotas – 124 m²; statybinis tūris – 80 m³; statinio kategorija – I gr.nesudėtingas statinys, statinio paskirtis – pagalbinio ūkio.

Projektuojamo pastato konstrukcinė schema:

Pastatas – gyvenamasis namas(unik. Nr.: 7893-9002-1011):

Pamatai.

Esami pamatai monolitiniai juostiniai. Nauji pamatai ties išplėčiama pastato dalimis taip pat monolitiniai juostiniai.

Ant pamatų būtina įrengti 2 sluoksnius ritininės hidroizoliacijos. Hidroizoliacijos sluoksniai turi sudaryti vandens nepraleidžiančią dangą gerai sukibti su paviršiumi, plyšiai ir įtrūkimai neleistini.

Išorinės laikančiosios sienos.

Dalis esamo pastato sienų yra medinio karkaso, dalis silikatinių plytų. Naujai projektuojamos sienos iš aktybetonio blokelių.

Pirmo aukšto perdangos konstrukcija.

Virš pirmo aukšto projektuojama medinės sijos 200x50. Perdanga suprojektuota su šiais sluoksniais: pakabinamos lubos ant metalinių profilių, tarp kurių įrengiama akmens vata 50mm, su gipso kartono plokštėmis, garo izoliacija, sijos 200x50 tarp kurių akmens vata 200mm ir 250mm papildomos šiluminės izoliacijos.

Lubos virš katilinės įrengiamos iš ugniai atsparaus gipso. Įrengiant du sluoksnius prieš gaisrinio gipso, kad susidariusi konstrukcija atlaikytų reikiamus priešgaisrinius reikalavimus REI 45.

Stogo konstrukcija.

Stogas – šlaitinis. Stogo danga – čerpės. Stogo dangą montuoti pagal galiojančius reikalavimus ir gamintojo rekomendacijas.

Grindų ant grunto konstrukcija.

Pirmo aukšto grindys projektuojamos su šiais sluoksniais:

1. grindų danga;
2. armuotas išlyginamasis betono sluoksnis, 16/20 - 70mm;
3. hidroizoliacija-poletileninė plėvelė 200 mkr.;
4. putų polistirolas EPS100, $\lambda=0,035$ W/(m*K) - 250mm;
5. paruošiamasis sluoksnis betono sluoksnis, 16/20 - 70mm;
6. piltas gruntas žvyras, sutankinimo coef. Dpr.95% (Ev2 - 70).

Išlyginamąjį betono sluoksnį armuoti tinkliuku Ø4S500/Ø4S500/200/200, būtina išlaikyti apsauginį betono sluoksnį, sluoksnio dydis turi būti – 20 mm nuo apatinio išlyginamojo sluoksnio paviršiaus. Išlyginamajam betono sluoksniui naudoti C12/15 klasės betoną.

Žymuo: MB/SP-23/07-04-PP.AR-03	Lapas	Lapų
	3	6

*Pastatas – sandėlis (unik. Nr.: 4400-0585-5458) ir pastatas – garažas (unik. Nr.: 7893-9002-1033) :
Pamatai.*

Esami pamatai monolitiniai juostiniai. Nauji pamatai neprojektuojami.

Išorinės laikančiosios sienos.

Pastato sienų yra silikatinių plytų. Naujai sienos neprojektuojamos. Fasado apdaila dekoratyvinis tinkas.

Pirmo aukšto perdanga konstrukcija.

Virš pirmo aukštoperdanga eamų medinių sijų. Nauja perdanga neprojektuojama.

Stogo konstrukcija.

Stogas – šlaitinis. Stogo danga – čerpės. Stogo dangą montuoti pagal galiojančius reikalavimus ir gamintojo rekomendacijas.

Grindų ant grunto konstrukcija.

Pirmo aukšto grindys projektuojamos su šiais sluoksniais:

1. grindų danga;
2. armuotas išlyginamasis betono sluoksnis, 16/20 - 70mm;
3. hidroizoliacija-poletileninė plėvelė 200 mkr.;
4. piltas gruntas žvyras, sutankinimo koef. Dpr.95% (Ev2 - 70).

Išlyginamąjį betono sluoksnį armuoti tinkliuku Ø4S500/Ø4S500/200/200, būtina išlaikyti apsauginį betono sluoksnį, sluoksnio dydis turi būti – 20 mm nuo apatinio išlyginamojo sluoksnio paviršiaus. Išlyginamajam betono sluoksniui naudoti C12/15 klasės betoną.

Universalus dizaino, aplinkos ir statinių pritaikymo neįgaliesiems projektinių sprendinių aprašymas.

Vieno buto gyvenamasis namas ir pagalbinio ūkio pastatai nepatenka į žmonėms su negalia svarbių statinių sąrašą (remiantis STR 2.03.01:2001 „Statiniai ir teritorijos. Reikalavimai žmonių su negalia reikmėms“. Statytojo pageidavimu sprendiniai žmonėms su negalia neruošiami.

Statybos sklype esamų pastatų, inžinerinių tinklų griovimas, perkėlimas ar atstatymas.

Sklype pastatų ar inžinerinių tinklų griovimas nenumatomas.

Duomenys apie statinio atitiktį visuomenės sveikatos saugos teisės aktų reikalavimams ir pagrindžiantys skaičiavimai.

Statinių konstrukcijoms ir apdailai naudojamos žmogaus sveikatai nekenksmingos medžiagos.

Patalpų mikroklimatas turi atitikti HN 42:2009.

Inžinerinių tinklų aprašymas; energetinio aprūpinimo ir vandens šaltiniai; vandens, nuotekų ir energetinio aprūpinimo inžinerinių tinklų apibūdinimas.

Vandentiekio tinklai yra esami iš centralizuotų vandentiekio tinklų. Buitinės nuotekos yra esamos į centralizuotus miesto tinklus.

Elektros tiekimas esamas, bus atvestas nuo esamos elektros apskaitos spintos.

Susisiekimo komunikacijų, statybos sklypo susisiekimo komunikacijų aprašymas; išorinio ir vidinio transporto judėjimo organizavimo principai.

Įvažiavimas į sklypą numatomas iš Žalgirio gatvės. Danga asfaltas, būklė – gera.

Statybų transporto judėjimas numatomas aukščiau aprašytomis susisiekimo komunikacijomis. Transporto judėjimas viduje ir išorėje yra vykdomas pagal galiojančias eismo judėjimo taisykles, statybos metu nekeičiamas ir išlieka esamas.

Informacija apie numatomų statybos darbų poveikį aplinkai, gyventojams, kaimyninėms teritorijoms.

Atsižvelgiant į statybos mastus ir aplinkinę teritoriją, statybos aikštelę numatoma aptverti 1,6 m aukščio tvora. Statybinės medžiagos bus atvežamos į vietą, medžiagų sandėliavimas numatomas sklypo teritorijoje atokiau nuo statomo pastato taip, kad netrukdytų darbuotojams ir statybos transportui judėti.

Krovininis transportas medžiagų iškrovimo metu netrukdytų kitam transportui pravažiuoti ir pėstiesiems judėti, statybinės medžiagos bus iškraunamos statybos sklype. Gretimų sklypų savininkams judėjimo galimybės nepasikeis.

Susidariusios statybinės atliekos bus kaupiamos statybinių atliekų konteineriuose ir išvežamos į sąvartynus. Konteineriai bus laikomi statybos sklypo teritorijoje. Užbaigus statybos darbus, statybos aikštelė turi būti sutvarkoma – surenkamos šiukšlės, iššluojama, išplaunama, sutvarkomi takai.

Triukšmas neviršys HN nustatytų dydžių

Įvertinus išdėstytus argumentus, statybos darbų poveikis aplinkai, gyventojams ir kaimyninėms teritorijoms nesusidarys. Sąlygos tretiesiems asmenims nebus bloginamos.

Saugomos teritorijos apsaugos reikalavimai (nurodant saugomos teritorijos apsaugos reglamentą), kultūros paveldo vertybės apsaugos reikalavimai (nurodant šios vertybės apsaugos reglamentą), aplinkos apsaugos, kultūros paveldo išsaugojimo, urbanistikos, gaisrinės, civilinės saugos priemonių principinių sprendinių trumpas aprašymas; apsauginės ir sanitarinės zonos;

Rekonstruojamų pastatų statybos sklypas patenka į Telšių senamiesčio vizualinės apsaugos pozonį. Pastatas rekonstruojamas mažaaukščių gyvenamųjų namų statybos žemės sklypų teritorijoje.

Žymuo:

MB/SP-23/07-04-PP.AR-04

Lapas

4

Lapų

6

Saugomų kultūros paveldo objektai šalia pastato yra: Telšių senamiestis (kodas 17113), namas (kodas 4104), Telšių Šv. Mikolojaus stačiatikių cerkvė (kodas 22686). Gaisrinio požūrių projekte išlaikomas esamas gaisrinių automobilių privažiavimas prie pastatų, pastatų žaibosauga sprendžiama pagal šiuo metu galiojančius teisės aktus. Projekte numatytos gaisro plitimą ribojančios priemonės, apsaugos nuo gaisro priemonės pastato statybos ir eksploatacijos metu. Pastatų gesinimas numatomas nuo esamo gaisrinio hidranto, Birutės gatvėje. Atstumas, skaičiuojant jį pagal ugniagesių tiesiamą vandens liniją, nuo gaisrinio hidranto iki projektuojamo pastato perimetro tolimiausio taško neviršija 200 m. Atstumas 190m

Civilinės saugos požūrių projektuojami pastatai nėra pavojingas – avarių tikimybė maža, o avarijai įvykus poveikis bus nežymus.

Atliekų surinkimas ir tvarkymas.

Numatomi tokie statybinių atliekų kiekiai:

- plytų laužo (kodas 17 01 02) – iki 0,5 m³;
- betono laužo (kodas 17 01 01) – iki 0,1 m³;
- metalo laužo (kodas 17 04 05; 17 04 11) – iki 10 kg;
- medienos atliekų (kodas 17 02 01) – iki 0,1 m³;
- tuščios taros (kodas 17 09 04) – iki 10 kg.

Statybinių atliekų išvežimą įforminantys dokumentai turi būti laikomi iki statinio pripažinimo tinkamu naudoti.

Statybos aikštelė turi būti aptverta laikina tvora. Vykdamas statybos darbus naudotis tik sklypo teritorija.

Statybos metu statytojas įsipareigoja siekti, kad atliekų susidarytų minimalūs kiekiai, kurių didžioji dalis būtų antrinio panaudojimo kelių, privažiavimų tiesimui ir pan. Tarnybinės ir transporto mašinos bei mechanizmai turi būti techniškai tvarkingi. Tara, kurioje laikomi tepalai, degalai, skystos statybinės medžiagos ir nekenksmingi cheminiai preparatai turi būti sandari tam, kad pastarieji produktai nepatektų į gruntą. Statybos ir eksploatacijos metu griežtai draudžiama naudoti kenksmingas chemines medžiagas. Betono ir skiedinio priėmimui bei gamybai turi būti įrengtos aikštelės su paklotu ir bortais. Statybinės atliekos statybos metu iki jų išvežimo ar panaudojimo kaupiamos ir saugomos konteineriuose ar kitoje uždaroje talpykloje. Statybinių atliekų turėtojas nusprendžia, kaip ir į kurią tvarkymo vietą bus gabenamos statybinės atliekos, taip pat jis atsako už tvarkingą jų pakrovimą ir pristatymą į sąvartyną. Gruntas įrengiant pamatus ir gerbūvį panaudojamas statybos teritorijos reljefui formuoti. Atliekamas gruntas išvežamas į miesto Savivaldybės Komunalinio ūkio skyriaus nurodytą vietą.

Statytojas baigęs statybą, priduodamas statinį priėmimo naudoti komisijai, pateikia dokumentus apie faktinį susidariusių statybinių atliekų, netinkamų naudoti ir perdirbti, pristatymą į oficialų sąvartyną.

Neapdorotos nepavojingos statybinės atliekos gali būti sunaudojamos:

- Statybvietėje, kurioje šios atliekos susidaro, tuo atveju, kai jų sunaudojimas numatytas statinio projekte kaip užpildas ar konstrukcinė medžiaga – inertinių atliekų (betonas, plytos, keramika ir kt.) frakcija, kurios dalelių dydis ne didesnis kaip 150 mm ir mechaninis atsparumas tenkina konstrukcijai (užpildui) nustatytus reikalavimus, laikiniems keliams statybvietėje tiesti, gruntas.

- Energijos gavybai – medienos atliekos (naudojimo būdas R1), kurios neapdorotos medienos konservantais, nepadengtos gruntu ar dažais, kaip nustatyta dokumente „Atliekų deginimo aplinkosauginiai reikalavimai“, patvirtintame Lietuvos Respublikos aplinkos ministro 2002 m. gruodžio 31 d. įsakymu Nr. 699 (Žin., 2003, Nr. 31-1290).

- Atliekų sluoksnių perdengimui sąvartynuose – pavojingomis medžiagomis neužterštas gruntas arba kitos savo fizine struktūra panašios inertinės atliekos (pvz. Atsijos, akmens vatos atliekos ir pan.).

Su statybvietė besiribojančių gyvenamųjų namų, veikiančių įstaigų, organizacijų, maisto pramonės įmonių, visuomeninės paskirties statinių, saugomų, rekreacinių teritorijų, vertingu dendrologiniu, estetiniu bei kraštovaizdžio formavimo požūrių želdinių nėra.

Statybos aikštelė. Pastato statybos metu aikštelė aptveriamą žemės sklypo ribose neužteriant esamų kelių ir gatvių. Statybinės medžiagos sandėliuojamos taip pat žemės sklypo ribose. Krovininis transportas medžiagų iškrovimo metu netrukdyt kitam transportui pravažiuoti esamomis gatvėmis ir keliais. Statybinės atliekos bus kraunamos tam skirtoje žemės sklypo vietoje krūvose ar konteineriuose ir išvežamos į sąvartas.

Statybinių atliekų tvarkymas. Statybinės atliekos turi būti tvarkomos LR atliekų tvarkymo įstatymo 31 straipsniu nustatyta tvarka.

Statybos proceso metu statybinės atliekos rūšiuojamos į:

- tinkamas naudoti vietoje atliekas (betono, keramikos, medienos, metalo gaminių, termoizoliacinių medžiagų ir kt. nedegių medžiagų), kurias planuojama panaudoti aikštelių, pravažiavimų, takų dangų pagrindams, įrenginių ar priklausinių statybai;

- tinkamas perdirbti atliekas (antrinės žaliavos - betono, keramikos, bituminės medžiagos), pristatomas į perdirbimo gamyklas;

- netinkamas naudoti ir perdirbti atliekas (statybinės šiukšlės, kenksmingomis medžiagomis užteršta tara ir pakuotė), išvežamas į sąvartas.

Žymuo:

MB/SP-23/07-04-PP.AR-05

Lapas

Lapų

5

6

Statytojas, baigęs statybą, statinio pripažinimo tinkamu naudoti komisijai pateikia dokumentus apie netinkamų perdirbti ar panaudoti atliekų pristatymą į sąvartas.

Statybinių atliekų išvežimą įforminantys dokumentai turi būti laikomi iki statinio pripažinimo tinkamu naudoti.

Žymuo: MB/SP-23/07-04-PP.AR-06	Lapas	Lapų
	6	6

BENDRIEJI STATINIŲ RODIKLIAI

Pavadinimas	Mato vienetas	Kiekis	Pastabos
I. SKLYPAS			
1. Sklypo plotas	m ²	697	<i>Prieš rekonstravimą</i>
1. Sklypo užstatymo intensyvumas	%	25	30
1. Sklypo užstatymo tankumas	%	32	24
II. PASTATAI			
Pastatas - gyvenamasis namas (unik. Nr.:7893-9002-1011)		<i>Po rekonstravimo</i>	<i>Prieš rekonstravimą</i>
1. Pastato paskirties rodikliai (gamybos, kitos planuojamos ūkinės veiklos, paslaugų apimtis, butų, vietų, lovų, aptarnaujamų žmonių skaičius, kiti rodikliai).			
2. Pastato bendras plotas.*	m ²	72,10	110,80
3. Pastato naudingas plotas. *	m ²	72,10	83,44
4. Pastato tūris.*	m ³	400	352
5. Aukštų skaičius.*	vnt.	1	I+M
6. Pastato aukštis. *	m	6,00	7,60
7. Butų skaičius (gyvenamajame name), iš jų:Rodikliai	vnt.	1	
7.1. 1 kambario	vnt.	-	
7.2. 2 ir daugiau kambarių	vnt.	1	
8. Energinio naudingumo klasė.		C	F
9. Pastato (patalpų) akustinio komforto sąlygų klasė.		E	
10. Kiti specifiniai pastato rodikliai.		-	
11. Pastato ugniaatsparumo laipsnis		II	
Pastatas - sandėlis (unik. Nr.:4400-0585-5458)		<i>Po rekonstravimo</i>	<i>Prieš rekonstravimą</i>
1. Pastato paskirties rodikliai (gamybos, kitos planuojamos ūkinės veiklos, paslaugų apimtis, butų, vietų, lovų, aptarnaujamų žmonių skaičius, kiti rodikliai).			
2. Pastato bendras plotas.*	m ²	39,02	39,02
3. Pastato pagrindinis plotas. *	m ²	39,02	39,02
4. Pastato tūris.*	m ³	160	143
5. Aukštų skaičius.*	vnt.	1	I
6. Pastato aukštis. *	m	5,85	5,65
7. Butų skaičius (gyvenamajame name), iš jų:Rodikliai	vnt.	-	
7.1. 1 kambario	vnt.	-	
7.2. 2 ir daugiau kambarių	vnt.	-	
8. Energinio naudingumo klasė.		-	
9. Pastato (patalpų) akustinio komforto sąlygų klasė.		E	
10. Kiti specifiniai pastato rodikliai.		-	
11. Pastato ugniaatsparumo laipsnis		II	
Pastatas - garažas (unik. Nr.:7893-9002-1033)		<i>Po rekonstravimo</i>	<i>Prieš rekonstravimą</i>
1. Pastato paskirties rodikliai (gamybos, kitos planuojamos ūkinės veiklos, paslaugų apimtis, butų, vietų, lovų, aptarnaujamų žmonių skaičius, kiti rodikliai).			
2. Pastato bendras plotas.*	m ²	20,73	20,73
3. Pastato pagrindinis plotas. *	m ²	20,73	20,73
4. Pastato tūris.*	m ³	80	67
5. Aukštų skaičius.*	vnt.	1	I
6. Pastato aukštis. *	m	5,85	5,65

7. Butų skaičius (gyvenamajame name), iš jų: Rodikliai	vnt.	-	
7.1. 1 kambario	vnt.	-	
7.2. 2 ir daugiau kambarių	vnt.	-	
8. Energinio naudingumo klasė.		-	
9. Pastato (patalpų) akustinio komforto sąlygų klasė.		E	
10. Kiti specifiniai pastato rodikliai.		-	
11. Pastato ugniaatsparumo laipsnis		II	
Projektuojama kiemo aikštelė			
1. Užstatymo plotas	m ²	71	
III. INŽINERINIAI TINKLAI (Nurodomas kiekvienos paskirties inžinerinių tinklų pavadinimas)			
1. Inžinerinių tinklų ilgis*			
- vandentiekio tinklai	m	-	
- buitinių nuotekų tinklai	m	-	
- lietaus nuotekų tinklai	m	-	
- elektros tinklai	m	-	
2. vamzdžio skersmuo (tik vamzdynamics)			
- projektuojama vandentiekio linija	mm	-	
- projektuojama buitinių nuotekų linija	mm	-	
- projektuojama lietausnuotekų linija	mm	-	
3. Elektros tinklų laidininkų skaičius ir skerspjūvis	vnt.; mm ²	-	
4. Elektroninio ryšio laidininkų porų skaičius ir skerspjūvis	vnt.; mm ²	-	

*Žvaigždute pažymėti rodikliai apskaičiuojami vadovaujantis Nekilnojamojo turto kadastrinių matavimų ir kadastro duomenų surinkimo taisyklėmis, kurias tvirtina Lietuvos Respublikos žemės ūkio ministras. Baigus statybą ir atlikus kadastrinius matavimus šie rodikliai gali turėti neesminių nukrypimų.

Statinio projekto vadovas Andrius Žilius, Atestato Nr. 34849

(vardas, pavardė, kvalifikacijos atestato arba pažymos Nr., data, parašas)

TVIRTINU:  D. P.

PRIEDAI

PRITARIU:
Savivaldybės administracijos direktorius
(jo įgaliotas asmuo)



PROJEKTINIŲ PASIŪLYMŲ RENGIMO UŽDUOTIS

2024 m. balandžio 24d. Nr.MBSP-23/07-04-PP

1. INFORMACIJA APIE SUMANYTĄ PROJEKTINĮ STATINĮ:				
Pavadinimas (nurodomas techninio projekto pavadinimas)	Pastato - Gyvenamojo namo (unik. Nr.: 7893-9002-1011) ir pagalbinio ūkio paskirties pastatų – garažo (unik. Nr.: 7893-9002-1033) bei sandėlio (unik. Nr.: 4400-0585-5458), Žalgirio g. 5, Telšiai rekonstravimo projektas			
Statybos rūšys	Rekonstravimas			
Statinio kategorija	<i>Prieš rekonstravimą:</i> Neypatingas <i>Po rekonstravimo:</i> II gr. nesudėtingas			
Statinio pagrindinė naudojimo paskirtis	6.1 gyvenamosios paskirties (vieno buto) pastatai 7.17 pagalbinio ūkio paskirties pastatai			
Žemės sklypo rodikliai:				
Adresas	Telšiai, Žalgirio g. 5			
Unikalus Nr.	4400-0806-5496			
Kadastrinis Nr.	7860/0010:165			
Pagrindinė tikslinė naudojimo paskirtis	Kita			
Žemės sklypo naudojimo būdas	Gyvenamosios teritorijos			
Žemės sklypo naudojimo pobūdis	Mažaaukščių gyvenamųjų namų statybos			
Žemės sklypo plotas	0,0697ha.			
2. PROJEKTINIŲ PASIŪLYMŲ PASKIRTIS:				
	▪ išreikšti statytojo sumanyto projektuoti statinio ar statinio dalies architektūros ir kitų pagrindinių sprendinių idėją			
3. BENDRIEJI SKLYPO IR STATINIO RODIKLIAI:				
	Sklypas:		<i>Prieš rekonstravimą</i>	<i>Po rekonstravimo</i>
	Sklypo plotas	m ²	697	697
	Sklypo užstatymo intensyvumas	%	25	19
	Sklypo užstatymo tankumas	%	24	28
	Pastatas-Gyvenamasis namas(unik. Nr.:7893-9002-1011):			
	Pastato paskirties rodikliai (gamybos, kitos planuojamos ūkinės veiklos, paslaugų apimtis, butų, vietų, lovų, aptarnaujamų žmonių skaičius, kiti rodikliai).		<i>Gyvenamoji (vieno buto)</i>	<i>Gyvenamoji (vieno buto)</i>
	Pastato bendras plotas	m ²	110,80	72,10

Pastato pagrindinis plotas	m ²	-	-
Pastato naudingas plotas	m ²	110,80	72,10
Pastato tūris	m ³	352	320
Aukštų skaičius	vnt.	1+M	1
Pastato aukštis	m	7,50	5,40
Energinio naudingumo klasė	---	---	C
Pastato (patalpų) akustinio komforto sąlygų klasė	---	E	E
Kiti specifiniai pastato rodikliai.	---	---	---
Pastatas - Garažas(unik. Nr.:7893-9002-1033):			
Pastato paskirties rodikliai (gamybos, kitos planuojamos ūkinės veiklos, paslaugų apimtis, butų, vietų, lovų, aptarnaujamų žmonių skaičius, kiti rodikliai).		<i>Pagalbinio ūkio</i>	<i>Pagalbinio ūkio</i>
Pastato bendras plotas	m ²	20,74	20,74
Pastato pagrindinis plotas	m ²	20,74	20,74
Pastato naudingas plotas	m ²	---	---
Pastato tūris	m ³	67	80
Aukštų skaičius	vnt.	1	1
Pastato aukštis	m	5,75	5,85
Energinio naudingumo klasė	---	---	---
Pastato (patalpų) akustinio komforto sąlygų klasė	---	E	E
Kiti specifiniai pastato rodikliai.	---	---	---
Pastatas - Sandėlis(unik. Nr.:4400-0585-5458):			
Pastato paskirties rodikliai (gamybos, kitos planuojamos ūkinės veiklos, paslaugų apimtis, butų, vietų, lovų, aptarnaujamų žmonių skaičius, kiti rodikliai).		<i>Pagalbinio ūkio</i>	<i>Pagalbinio ūkio</i>
Pastato bendras plotas	m ²	39,10	39,10
Pastato pagrindinis plotas	m ²	39,10	39,10
Pastato naudingas plotas	m ²	---	---
Pastato tūris	m ³	143	160
Aukštų skaičius	vnt.	1	1
Pastato aukštis	m	5,75	5,85
Energinio naudingumo klasė	---	---	---
Pastato (patalpų) akustinio komforto sąlygų klasė	---	E	E
Kiti specifiniai pastato rodikliai.	---	---	---
Inžineriniai tinklai:			
Vandentiekio tinklai	m	esamas	
Buitinių nuotekų tinklai	m	esamas	
Lietaus nuotekų tinklai	m	esamas	
Elektros tinklai	m	esamas	
4. PROJEKTINIŲ PASIŪLYMŲ SUDĖTIS:			

	4.1 Aiškinamasis raštas
	4.2 Sklypo planas su gretima urbanistine aplinka schema
	4.3 Pastato planas
	4.4 Pastato fasadai
	4.5 Pastato vizualizacija
5.	STATYTOJO (UŽSAKOVO) PATEIKIAMĖ DOKUMENTAI:
	5.1. Projektavimo užduotis
	5.2 Žemės sklypo planas
	5.3 Inventoriniai pastato duomenys
	5.4 Privalomieji projekto rengimo dokumentai
6.	PROJEKTINIŲ PASIŪLYMŲ VAIZDINĖ INFORMACIJA:
	▪ pastato su gretima urbanistine aplinka vaizdinė informacija - chema. Gretima urbanistinė aplinka - 50m atstumas nuo esamo pastato.
7.	KITI DUOMENYS:
	Projektinių pasiūlymų parengimo terminas 2024-06-01
	Statytoju pateikiamų projektinių pasiūlymų kopijų kiekis 1
	Statytoju pateikiamų kompiuterinių laikmenų su įrašytais projektiniais pasiūlymais kopijų kiekis 1

Statytojas (-a):

D P

Vardas, pavardė

Projektų vadovas:

Andrius Žilinskas

Vardas, pavardė

Parašas

Signature valid

Dokumentą elektroniniu parašu
pasirašė
Data: 2019-12-23 11:19:09

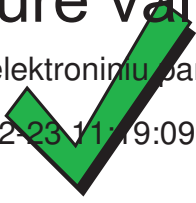

VALSTYBĖS ĮMONĖ REGISTRŲ CENTRAS

Lvovo g. 25-101, 09320 Vilnius, tel. (8 5) 268 8262, faks. (8 5) 268 8311, el. p. info@registrucentras.lt

LIETUVOS RESPUBLIKOS JURIDINIŲ ASMENŲ REGISTRO
ELEKTRONINIS SERTIFIKUOTAS IŠRAŠAS

2019-12-23 11:18:59

PRIEIGOS RAKTAS: 69-2693903-819091

Šiuo priegigos raktu gautas išrašas yra oficialus dokumentas. Tretieji asmenys, gavę iš juridinio asmens, filialo ar atstovybės galiojantį priegigos raktą, negali reikalauti pateikti spausdinto popieriuje registro išrašo, kadangi saugiu elektroniniu parašu pasirašytas dokumentas, turi tokią pat teisinę galią kaip ir rašytinis dokumentas.

1. Juridinių asmenų registre įregistruota:

Pavadinimas: **MB "Samogitijos projektai"**
Kodas: **305406470**
Teisinė forma: **Mažoji bendrija**
Teisinis statusas: **Teisinis statusas neįregistruotas**
Buveinės adresas: **Telšių r. sav., Gadūnavo sen., Buožėnų k., Vigantiškių g. 37A**
NTR objekto kodas: **4400-4771-7224**
Įregistravimo data: **2019-12-23**
Versija: **2 (2019-12-23)**
Duomenų būklė: **Pilnai sutvarkyti duomenys**

2. Filialai, atstovybės registruoti Lietuvoje: įrašų nėra

3. Kapitalas ir akcijos: įrašų nėra

4. Veiklos tikslai ir rūšys:

Tikslai: **Specializuota projektavimo veikla**

5. Organai:

5.1. Registruota: **Mažosios bendrijos narių susirinkimas**
Nuo 2019-12-23

5.2. Registruota: **Vadovas**
Nuo 2019-12-23

5.2.1. Asmuo: **MONIKA ŽILINĖ, a.k., direktorė**
Paskyrimo (išrinkimo) data 2019-12-19
Registruota: **Nuo 2019-12-23**
Telšių r. sav., Gadūnavo sen., Buožėnų k., Žibučių g. 3

6. Dalyviai: įrašų nėra

7. Taisyklė, pagal kurią asmenys veikia juridinio asmens vardu:

7.1. Registruota: **Vienasmenis atstovavimas**
Nuo 2019-12-23
Aprašymas: **Juridinio asmens vardu veikia vadovas**

8. Licencijuojama veikla: įrašų nėra

9. Kiti duomenys:

Finansinių metų pradžia: **01-01**
Finansinių metų pabaiga: **12-31**

10. Žymos: įrašų nėra

11. Bankrotas: įrašų nėra

12. Veiklos apribojimai: įrašų nėra

13. Steigimo dokumentai:

13.1

Nuostatai

Dokumento data: 2019-12-19

Įregistruotas: 2019-12-23

14. Kita informacija: įrašų nėra

15. Kontaktinė informacija:

Mobilusis telefonas: **+37060121230**

Elektroninio pašto adresas: **SMDprojektas@gmail.com**

2019-12-23 11:18:59

Išrašas tikras, turi prima facie galią

Dokumentą paruošė:

Asmenų registrų tvarkymo tarnybos Juridinių
asmenų registro departamento JAR Telšių skyriaus

Skyriaus vadovė



STATYBOS PRODUKCIJOS
SERTIFIKAVIMO CENTRAS

Valstybės įmonė Statybos produkcijos sertifikavimo centras, įmonės kodas 110068926, Linkmenų g. 28, LT-08217 Vilnius

KVALIFIKACIJOS ATESTATAS

Nr.34849

Andrius Žilius

Suteikta teisė eiti ypatingojo statinio projekto vadovo ir ypatingojo statinio projekto vykdymo priežiūros vadovo pareigas.

Statiniai: gyvenamieji pastatai, negyvenamieji pastatai (išskyrus gamybos ir pramonės paskirties), taip pat minėti statiniai, esantys kultūros paveldo objekto teritorijoje, jo apsaugos zonoje, kultūros paveldo vietovėje.

Direktorius



Išduotas 2019 m. kovo 29 d.

Pirmą kartą išduotas 2015 m. liepos 15 d.

Kvalifikacijos atestatų registras skelbiamas www.spsc.lt

23214

Architekto

KVALIFIKACIJOS A T E S T A T A S

LIETUVOS ARCHITEKTŲ RŪMAI

Nr. A 1776

Vytis Cibulskis

**Statinio projekto, statinio projekto vykdymo priežiūros,
statinio projekto architektūrinės dalies,
statinio projekto architektūrinės dalies vykdymo priežiūros,
statinio projekto sklypo plano (sklypo sutvarkymo) dalies,
statinio projekto sklypo plano (sklypo sutvarkymo) dalies vykdymo priežiūros
vadovas**

Statinių kategorija: ypatingieji ir neypatingieji statiniai

Teritorijų planavimo vadovas

**Kompleksinio teritorijų planavimo dokumentų rūšies:
vietovės lygmens detalieji planai**

**Specialiojo teritorijų planavimo dokumentų rūšies:
vietovės lygmens saugomų teritorijų specialieji planai**

L.e.p. Lietuvos architektų rūmų pirmininkas



Architektų profesinio atestavimo komisijos

2015 m. rugpjūčio mėn. 28 d. posėdžio protokolas Nr. 104
2020 m. rugpjūčio mėn. 5 d. posėdžio protokolas Nr. 168

GRAFINÉ DALIS

SUTARTINIAI ŽYMĖJIMAI

BENDRIEJI STATINIO RODIKLIAI	Projektuojami rodikliai	Leistini rodikliai pagal STR 2.02.09:2005
PASTATAS - GYVENAMASIS NAMAS (UNIK.NR.:7893-9002-1011)		
bendras plotas	72,10 m ²	-----
naudingas plotas	72,10 m ²	-----
pastato tūris	400 m ³	-----
projektuojamo pastato užstatymo plotas	124,0m ²	-----
pastato aukštis / aukštų skaičius	6,00 m / 1	8,50m
PASTATAS - SANDĖLIS (UNIK.NR.:4400-0585-5458)		
bendras plotas	39,02 m ²	-----
pagrindinis plotas	39,02 m ²	-----
pastato tūris	160 m ³	-----
projektuojamo pastato užstatymo plotas	49,0m ²	-----
pastato aukštis / aukštų skaičius	5,85 m / 1	8,50m
PASTATAS - GARAŽAS (UNIK.NR.:7893-9002-1033)		
bendras plotas	20,73 m ²	-----
pagrindinis plotas	20,73 m ²	-----
pastato tūris	80 m ³	-----
projektuojamo pastato užstatymo plotas	24,0m ²	-----
pastato aukštis / aukštų skaičius	5,85 m / 1	8,50m
KIEMO AIKŠTELĖ		
užstatymo plotas	71,0 m ²	-----

SKLYPO RODIKLIAI	Projektuojami rodikliai	Leistini rodikliai pagal STR 2.02.09:2005
sklypo plotas	697 m ²	-----
bendras sklypo užstatymo plotas	223,00m ²	-----
užstatymo tankumas	32%	33,38%
užstatymo intensyvumas	25%	40%
želdinių užimamas žemės plotas	63%	25%

1	Rekonstruojamas pastatas - gyv. namas (unik. Nr.: 7893-9002-1011)
1	Naujai išplėčiama pastato dalis
2	Rekonstruojamas pastatas - sandėlis (unik. Nr.: 4400-0585-5458)
3	Rekonstruojamas pastatas - garažas (unik. Nr.: 7893-9002-1033)
	Sklype esantys nesudėtingi pastatai ir statiniai
	Gretimame sklype esantys pastatai ir statiniai
	Sklypo ribos
	Kaimyninių sklypų ribos
	Rekontruojamų pastatų labiausiai išsikišusios stogo konstrukcijos kontūras
o 1	Sklypo kampų numeris
←	Įvažiavimas į sklypą
→	Įėjimas į pastatą
—x—x—	Esami 0,4kV požeminiai elektros tinklai
—v—v—	Esami centralizuoti vandnetiekių tinklai
—r—r—	Esami centralizuoti buitinių nuotekų tinklai
—	Esami sklypų aptvėrimai
	Esama Žalgirio gatvė, danga - asfaltas, būklė - gera
	Projektuojama veja, žalias plotas
	Projektuojama trinkelė danga
	Numatoma šiukšlių konteinerio vieta
o 1	Projektuojamo pastato ašių susikirtimo koordinatės

Pastato ašių susikirtimo koordinatės

Taškų Nr.	X	Y
1	6207181.87	390433.15
2	6207189.30	390433.57
3	6207188.73	390443.69
4	6207181.29	390443.27

Žemės sklypo kampų koordinatės

Taškų Nr.	X	Y
1	6207178.95	390444.87
2	6207180.19	390421.58
3	6207195.57	390422.04
4	6207195.30	390425.31
5	6207196.97	390427.23
6	6207226.09	390429.52
7	6207227.30	390429.67
8	6207227.10	390430.91
9	6207226.29	390432.92
10	6207225.08	390434.56
11	6207224.05	390435.16
12	6207209.20	390439.61
13	6207193.92	390443.97
14	6207188.79	390445.07

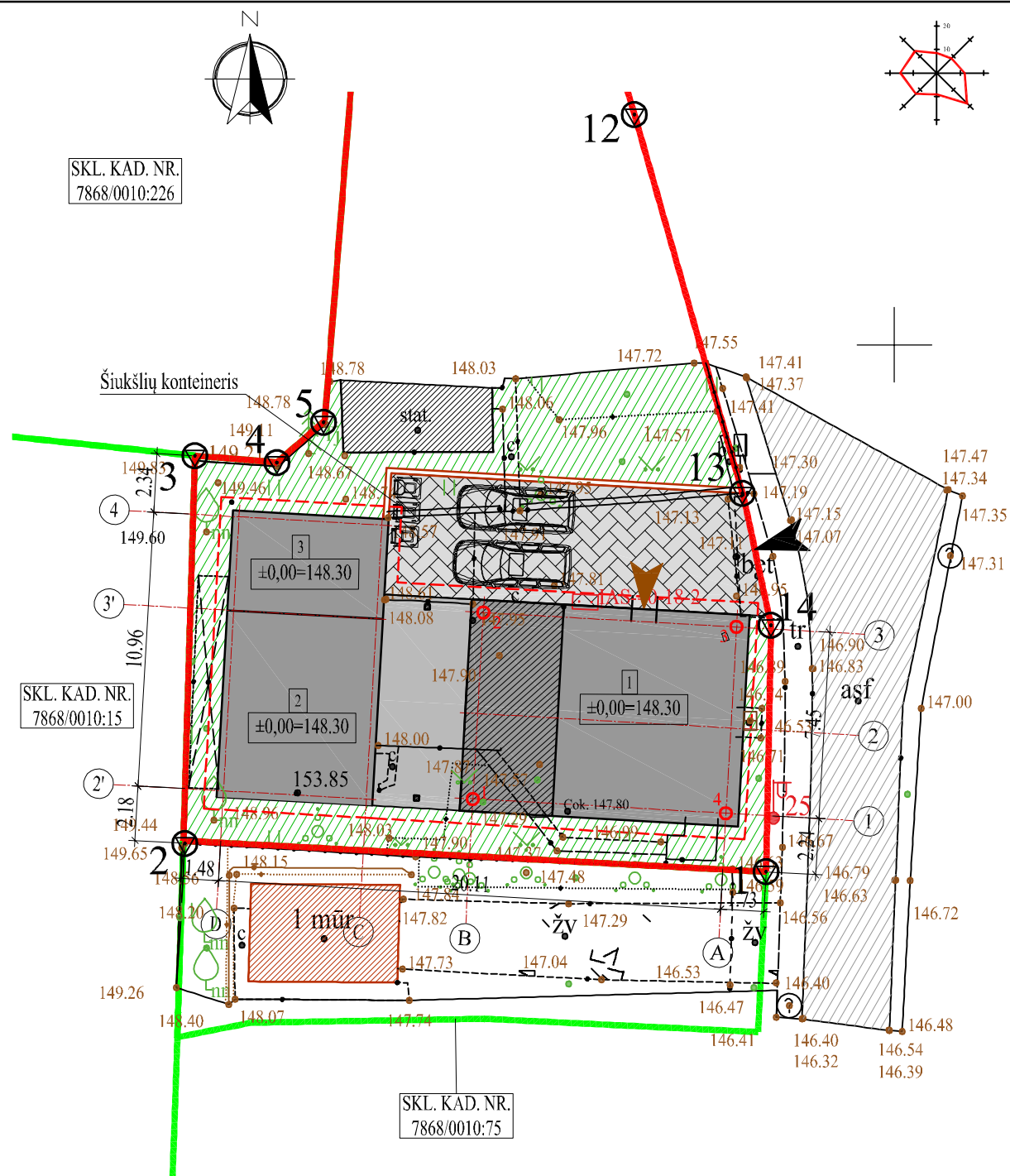

PASTABOS:

- Susidariusių atliekų tvarkymas turi būti vykdomas vadovaujantis LR aplinkos apsaugos ministro 2003-12-30 d. įsakymu Nr. 722 patvirtintais "Atliekų tvarkymo taisyklėmis" nustatytais reikalavimais. Sklype nurodoma šiukšlių konteinerio vieta.
- Įvažiavimas į sklypą numatomas nuo esamos Žalgirio gatvės, danga - asfaltas, būklė gera.
- Nuo kaimyninių sklypų ribų medžių ir krūmų sodinimo atstumai turi būti:
 - krūmų ir gyvatvorių - ne mažiau kaip 1 m;
 - žemaūgių medžių, išaugančių ne daugiau kaip iki 3 m aukščio, - 2 m;
 - kitų medžių - 3 m.
- Greta projektuojamo pastato nėra objektų, kurie sudarytų neigiamą poveikį žmonių sveikatai.
- Lietaus vanduo nuo pastato ir kietų sklypo dangų bus surenkamas sklype ir integruojamas į žemę. Sklype projektuojami sklypo nuolydžiai atitinka galiojančius teisės aktus (STR 2.02.09:2005 „Vienbučiai ir dvibučiai gyvenamieji pastatai“). Projektuojami nuolydžiai keičiami nežymiai, atsižvelgiant į esamus žemės nuolydžius, todėl bus užtikrinami sklandūs žemės nuolydžio peraukštėjimai, kurie užtikrins sklandų vandens surinkimą bei kritulių vandens integravimą į žemę nepažeidžiant trečiųjų asmenų interesų. Lietaus ir paviršinius vandenį nuvesti į buitinių nuotekų tinklus draudžiama.
- Susidariusių atliekų tvarkymas turi būti vykdomas pagal atliekų tvarkymo taisyklių nustatytus reikalavimus. Statybinių medžiagų išvežimą informantys dokumentai turi būti saugomi iki statinio pripažinimo tinkamu naudoti.
- Pastato gesinimas numatomas nuo esamo gaisrinio hidranto, Saulėtekio gatvėje. Atstumas, skaičiuojant jį pagal ugniagesių tiesiamą vandens liniją, nuo gaisrinio hidranto iki projektuojamo pastato perimetro tolimiausio taško neviršija 200 m. Atstumas 190m.
- Vadovaujantis STR 2.06.04:2014 „Gatvės ir vietinės reikšmės keliai. Bendrieji reikalavimai“ pastatui, kurio naudingasis plotas didesnis kaip 70 m², bet neviršija 140 m² - 2 vietos. Projektuojamo pastato naudingas plotas yra 110,26m². Dviejų automobilių stovėjimas sprendžiamas sklypo ribose.

0	2023-07	Laidos statusas. Keitimo priežastis (jei taikoma).			
Laida	Išleidimo data				
Atestato Nr.	 I. k:305406470 Adresas: Vigmaitiškių g. 37A, Buožėnai, LT-88437 Telšių r. Mob. tel.: +370 620 97 394 el. paštas: andriuszilins@gmail.com			OBJKTAS Pastato - Gyvenamojo namo (unik. Nr.: 7893-9002-1011) ir pagalbinio ūkio paskirties pastatų - garažo (unik. Nr.: 7893-9002-1033) bei sandėlio (unik. Nr.: 4400-0585-5458), Žalgirio g. 5, Telšiai rekonstravimo projektas Žemės sklypo kadastrinis Nr.: 7868/0010:165, Telšių m. k.v	
34849	PV	A. Žilius	2023.07	BREŽINYS	Mastelis
A 1706	Architektas	V. Cibulskis	2023.07	SKLYPO, SKLYPO SUTVARKYMO PLANAS	Laida
					1:250
					0
LT	Statytojas	D. P.		DOKUMENTO ŽYMUO	
	Statinio kat.	Ilg. nesudėtingas statinys		MB/SP-23/07-04-PP-01	
	Statybos rūšis	Rekonstravimas		Lapas	Lapų
				1	1

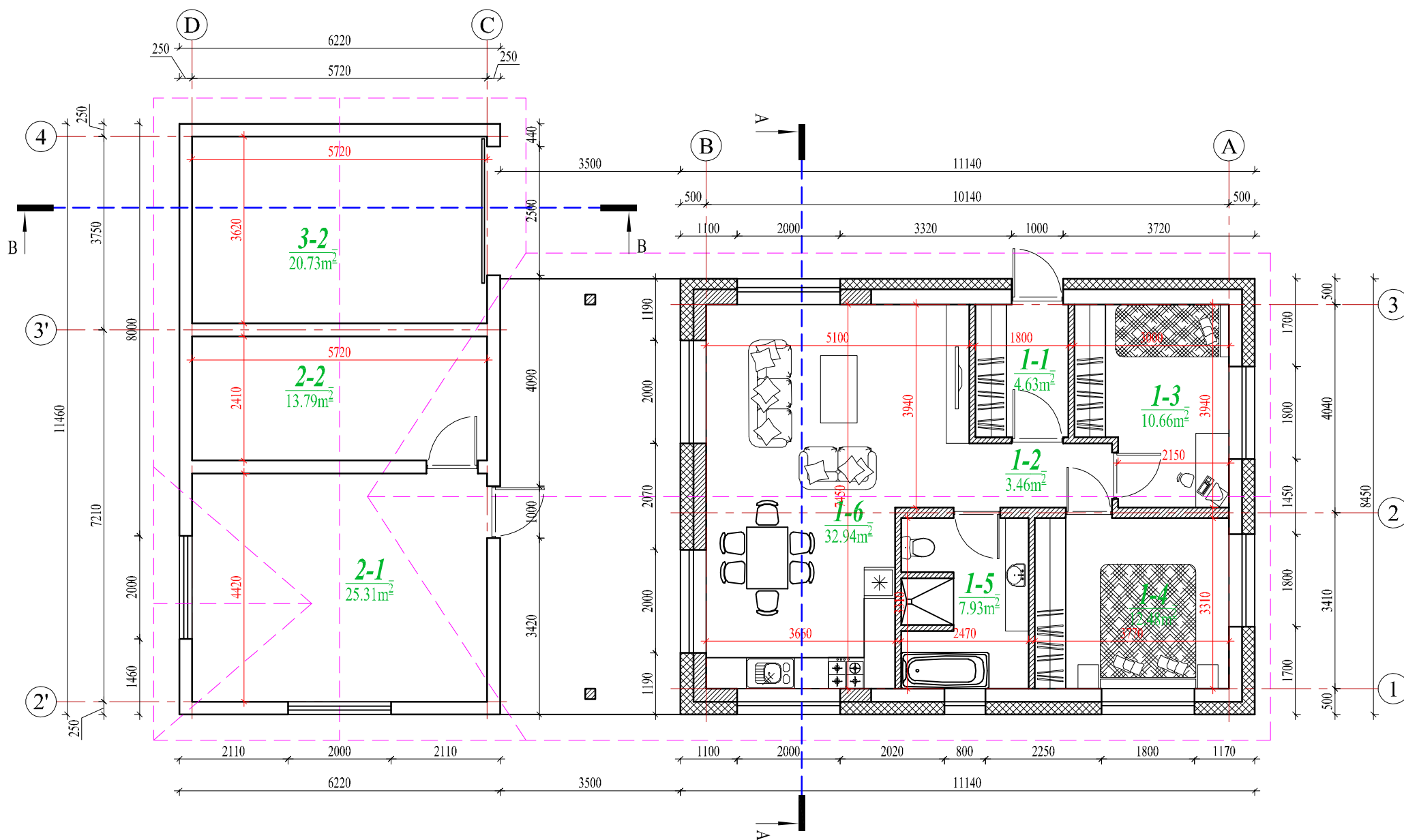

PIRMO AUKŠTO PATALPŲ EKSPLIKACIJA

Patalpos Nr.	Pavadinimas	Mato vnt.	Kiekis
PASTATAS - GYVENAMASIS NAMAS (UNIK.NR.: 7893-9002-1011)			
1-1	Tambūras	m²	4.63
1-2	Koridorius	m²	3.46
1-3	Kambarys	m²	10.66
1-4	Kambarys	m²	12.48
1-5	San. mazgas	m²	7.93
1-6	Svetainė - Valgomasis - Virtuvė	m²	32.94
Naudingas pirmo aukšto patalpų plotas		m²	72.10
Bendras pirmo aukšto patalpų plotas		m²	72.10
PASTATAS - SANDĖLIS (UNIK.NR.: 4400-0585-5458)			
2-1	Pagalbinė patalpa	m²	25.31
2-2	Pagalbinė patalpa	m²	13.71
Pagrindinis pirmo aukšto patalpų plotas		m²	39.02
Bendras pirmo aukšto patalpų plotas		m²	39.02
PASTATAS - GARAŽAS (UNIK.NR.: 7893-9002-1033)			
3-1	Garažas	m²	20.73
Pagrindinis pirmo aukšto patalpų plotas		m²	20.73
Bendras pirmo aukšto patalpų plotas		m²	20.73





SUTARTINIAI ŽYMĖJIMAI

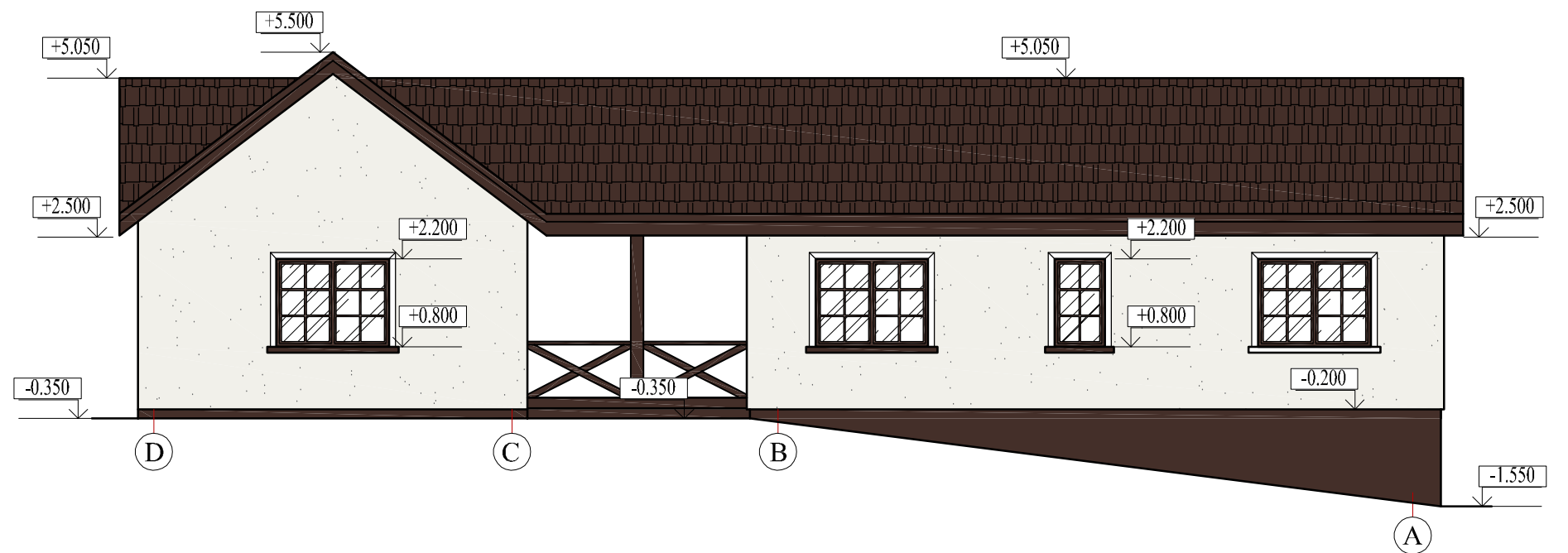
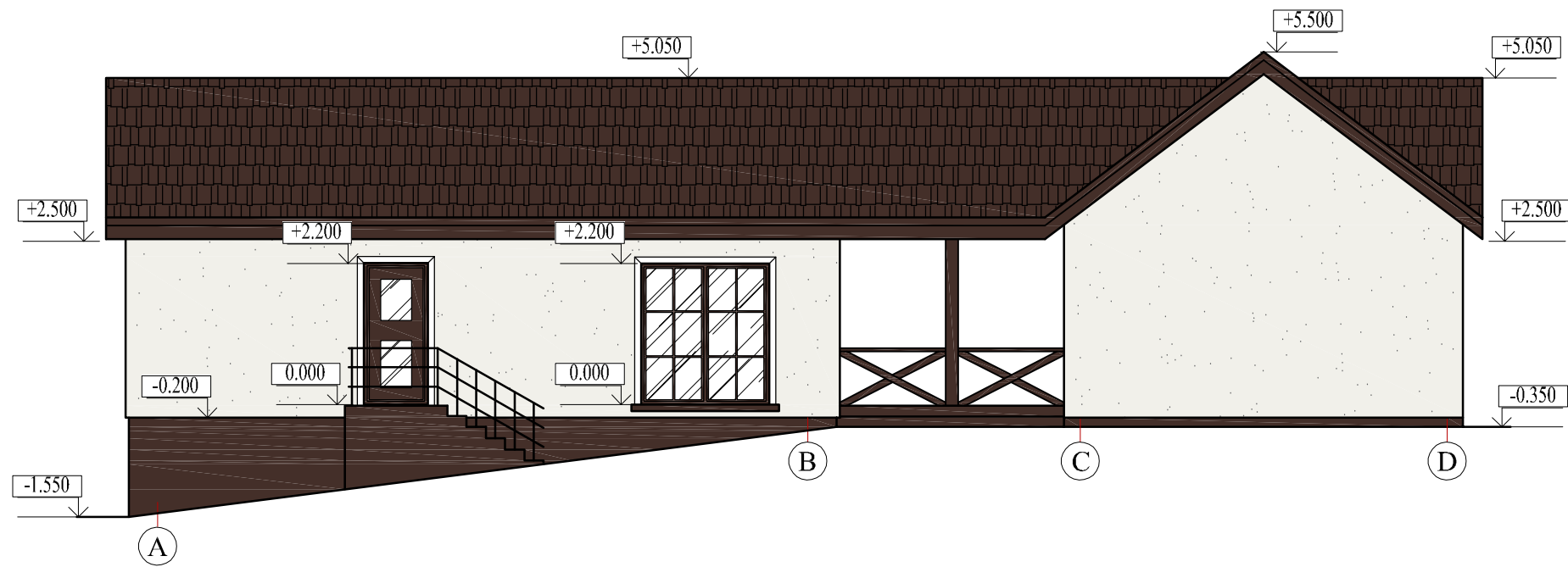

- projektuojamos laikančio sienos ir pertvaros
- esamos pastato sienos
- projektuojama šiluminė izoliacija

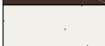
0	2023-07				
Laida	Išleidimo data	Laidos statusas. Keitimo priežastis (jei taikoma).			
Atestato Nr.	 <small>Į. k.: 305406470 Adresas: Vigančiškių g. 37A, Buožėnai, LT-88437 Telšių r. Mob. tel.: +370 620 97 394 el. paštas: andriuszilius@gmail.com</small>		OBJEKTAS Pastato - Gyvenamojo namo (unik. Nr.: 7893-9002-1011) ir pagalbinio ūkio paskirties pastatų - garažo (unik. Nr.: 7893-9002-1033) bei sandėlio (unik. Nr.: 4400-0585-5458), Žalgirio g. 5, Telšiai rekonstravimo projektas Žemės sklypo kadastrinis Nr.: 7868/0010:165, Telšių m. k.v		
34849	PV	A. Žilius		2023.07	
A 1706	Architektas	V. Cibulskis		2023.07	
LT	Statytojas	D. P.		DOKUMENTO ŽYMUO	
	Statinio kat.	Ilg. nesudėtingas statinys			
	Statybos rūšis	Rekonstravimas			
PIRMO AUKŠTO PLANAS				Mastelis	Laida
				1:100	0
				Lapas	Lapų
				1	1







FASADŲ SPALVINIS SPRENDIMAS

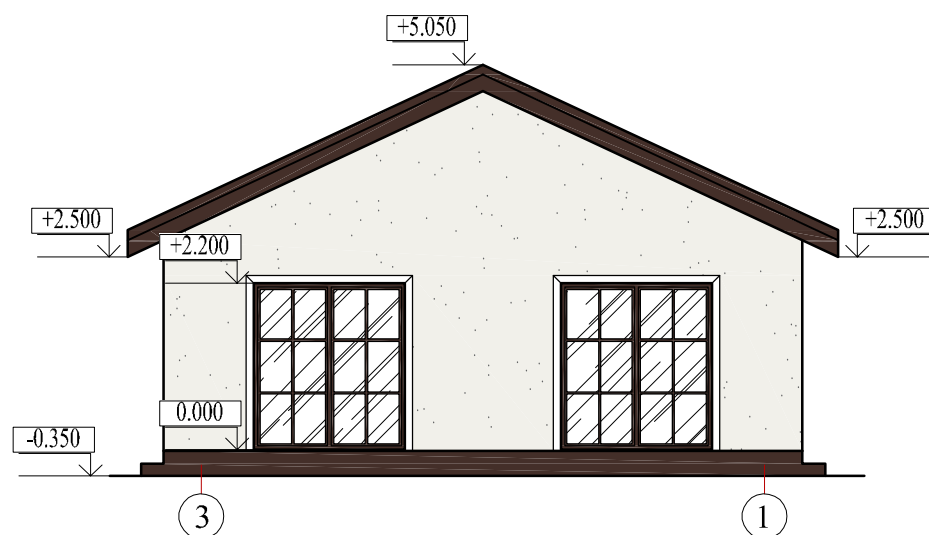
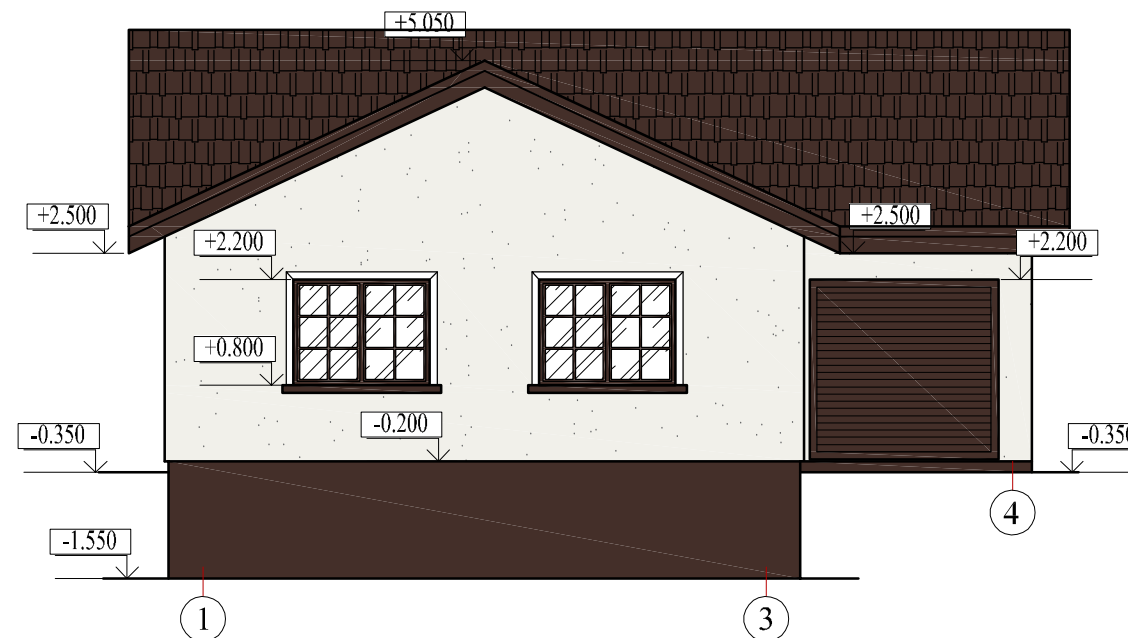
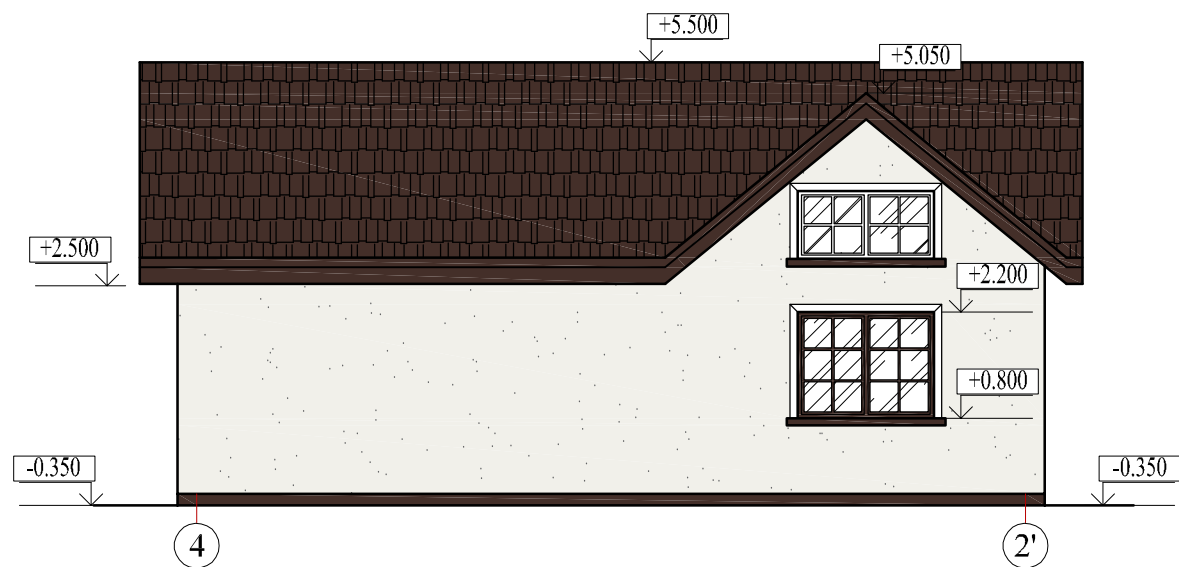

-  - cokolis tinkuojamos, spalva - ruda (RAL 8014)
-  - sienų apdaila - dekoratyvinis tinkas, spalva - baltos (pieno) spalvos (RAL 9016)
-  - stogo danga - čerpės, spalva - ruda (RAL 8014)
-  - langai plastikinio profilio, rėmo spalva - šviesiai ruda (RAL 8014)
-  - langai
-  - lietvamzdžiai - skarda, spalva - ruda (RAL 8014)

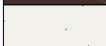
0	2023-07	Laidos statusas. Keitimo priežastis (jei taikoma).			
Laida	Išleidimo data				
Atestato Nr.	 J. k. 305406470 Adresas: Vigmieškių g. 37A, Buožėnai, LT-88437 Telšių r. Mob. tel.: +370 620 97 394 el. paštas: andriuszilins@gmail.com			OBJKTAS Pastato - Gyvenamojo namo (unik. Nr.: 7893-9002-1011) ir pagalbinio ūkio paskirties pastatų - garažo (unik. Nr.: 7893-9002-1033) bei sandėlio (unik. Nr.: 4400-0585-5458), Žalgirio g. 5, Telšiai rekonstravimo projektas Žemės sklypo kadastrinis Nr.: 7868/0010:165, Telšių m. k.v	
34849	PV	A. Žilius		2023.07	
A 1706	Architektas	V. Cibulskis		2023.07	
LT	Statytojas	D. P.		DOKUMENTO ŽYMUO	
	Statinio kat.	Ilg. nesudėtingas statinys		MB/SP-23/07-04-PP-03	
	Statybos rūšis	Rekonstravimas			
				Mastelis	Laida
				1:100	0
				Lapas	Lapų
				1	1



FASADŲ SPALVINIS SPRENDIMAS

-  - cokolis tinkuojamos, spalva - ruda (RAL 8014)
-  - sienų apdaila - dekoratyvinis tinkas, spalva - baltos (pieno) spalvos (RAL 9016)
-  - stogo danga - čerpės, spalva - ruda (RAL 8014)
-  - langai plastikinio profilio, rėmo spalva - šviesiai ruda (RAL 8014)
-  - langai
-  - lietvamzdžiai - skarda, spalva - ruda (RAL 8014)

0	2023-07	Laidos statusas. Keitimo priežastis (jei taikoma).			
Laida	Išleidimo data				
Atestato Nr.	 J. k. 305406470 Adresas: Vigančiškių g. 37A, Buožėnai, LT-88437 Telšių r. Mob. tel.: +370 620 97 394 el. paštas: andriuszius@gmail.com			OBJEKTAS Pastato - Gyvenamojo namo (unik. Nr.: 7893-9002-1011) ir pagalbinio ūkio paskirties pastatų - garažo (unik. Nr.: 7893-9002-1033) bei sandėlio (unik. Nr.: 4400-0585-5458), Žalgirio g. 5, Telšiai rekonstravimo projektas Žemės sklypo kadastrinis Nr.: 7868/0010:165, Telšių m. k.v	
34849	PV	A. Žilius		2023.07	
A 1706	Architektas	V. Cibulskis		2023.07	
LT	Statytojas	D. P.		DOKUMENTO ŽYMUO	
	Statinio kat.	Ilg. nesudėtingas statinys		MB/SP-23/07-04-PP-04	
	Statybos rūšis	Rekonstravimas			
				Mastelis	Laida
				1:100	0
				Lapas	Lapų
				1	1

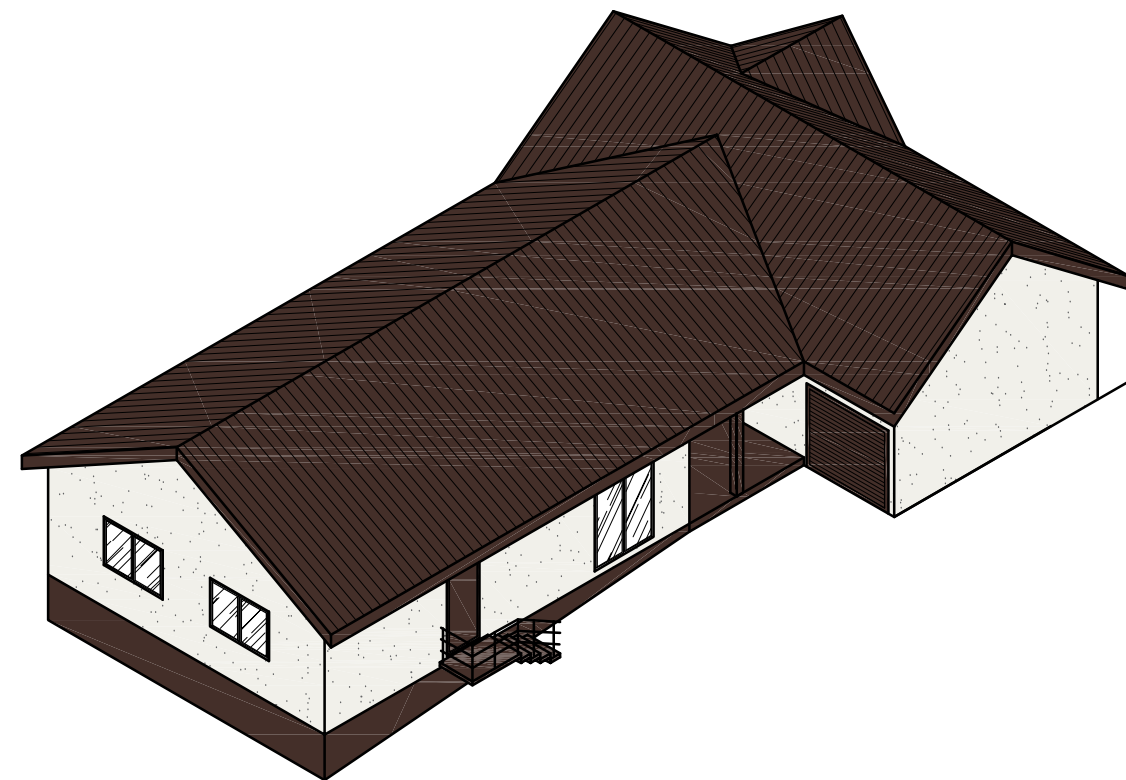
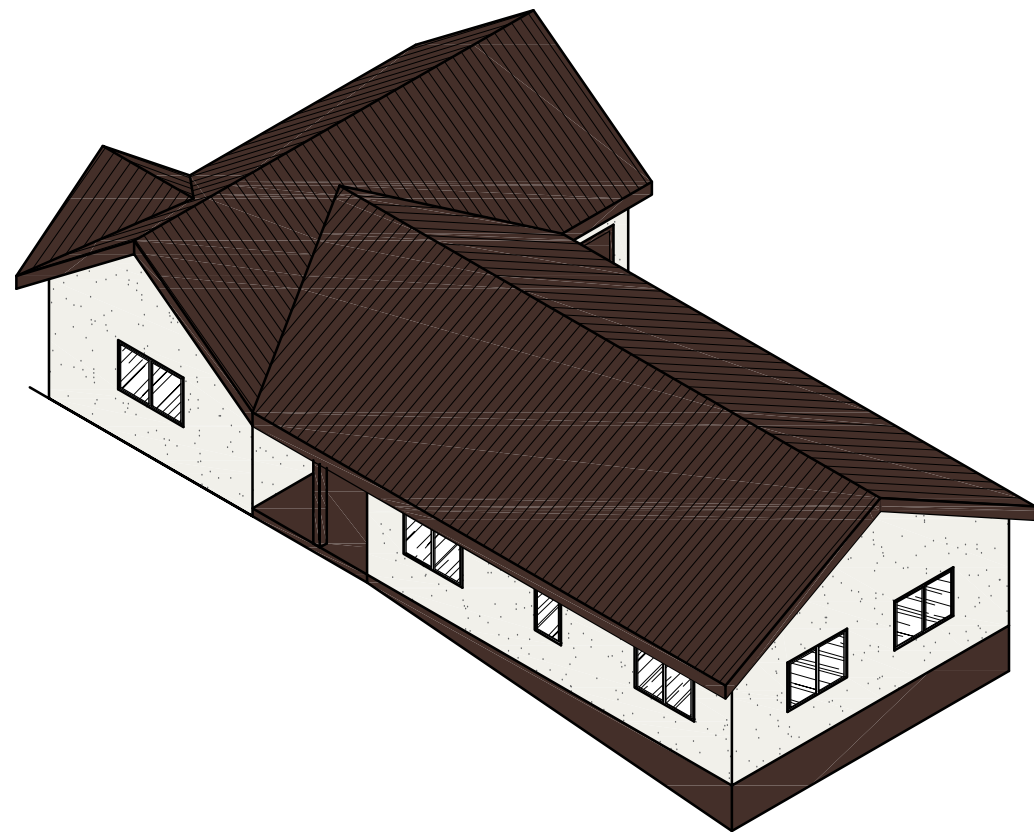

0	2023-07	Laidos statusas. Keitimo priežastis (jei taikoma).							
Laida	Išleidimo data								
Atestato Nr.	 <p>Į. k.: 305406470 Adresas: Vigančiškių g. 37A, Buožėnai, LT-88437 Telšių r. Mob. tel.: +370 620 97 394 el. paštas: andriuszilius@gmail.com</p>				OBJEKTAS Pastato - Gyvenamojo namo (unik. Nr.: 7893-9002-1011) ir pagalbinio ūkio paskirties pastatų - garažo (unik. Nr.: 7893-9002-1033) bei sandėlio (unik. Nr.: 4400-0585-5458), Žalgirio g. 5, Telšiai rekonstravimo projektas Žemės sklypo kadastrinis Nr.: 7868/0010:165, Telšių m. k.v				
34849	PV	A. Žilius		2023.07	BŖEŽINYS	Mastelis	Laida		
A 1706	Architektas	V. Cibulskis		2023.07				VIZUALIZACIJOS	1:100
LT	Statytojas	D. P.			DOKUMENTO ŽYMUO		Lapas	Lapų	
	Statinio kat.	Ilg. nesudėtingas statinys					MB/SP-23/07-04-PP-05	1	1
	Statybos rūšis	Rekonstravimas							

KARNYZO SUTVIRTINIMO MAZGAS (1:20)

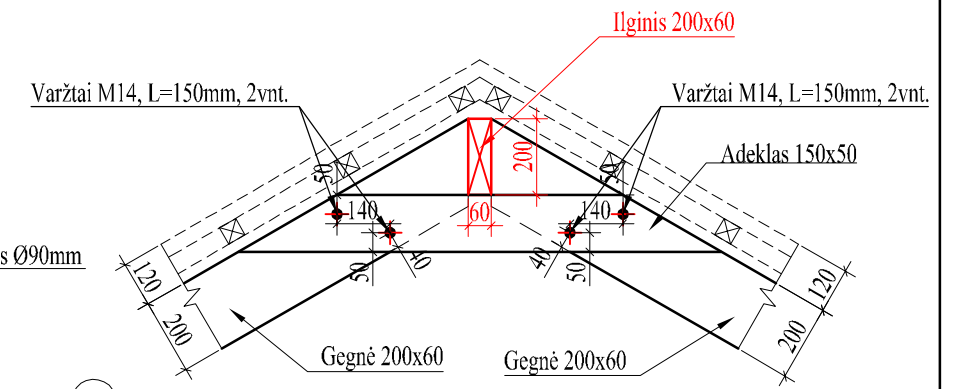
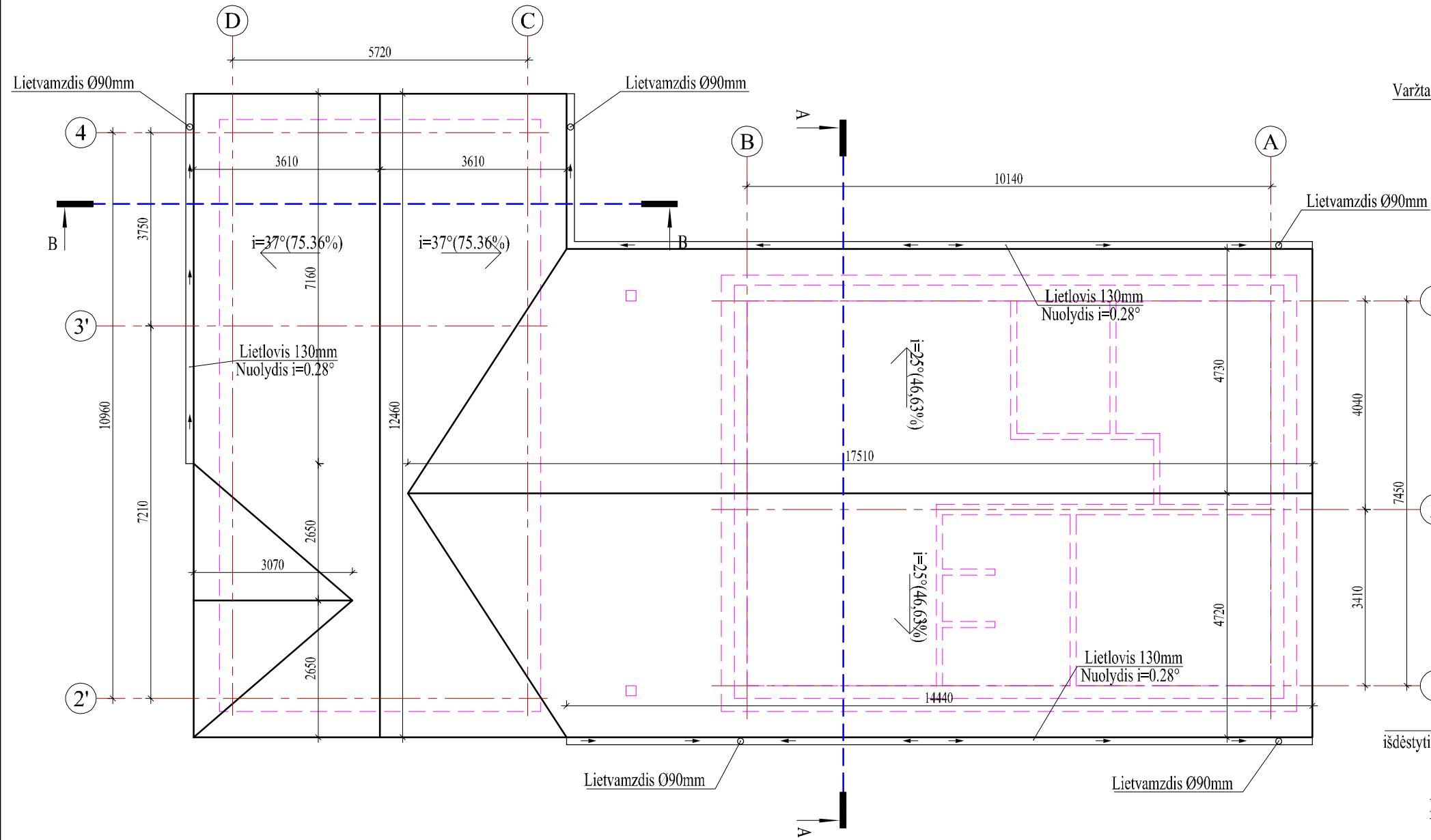

GEGNĖS IR STYGOS JUNGIMO MAZGAS (1:20)

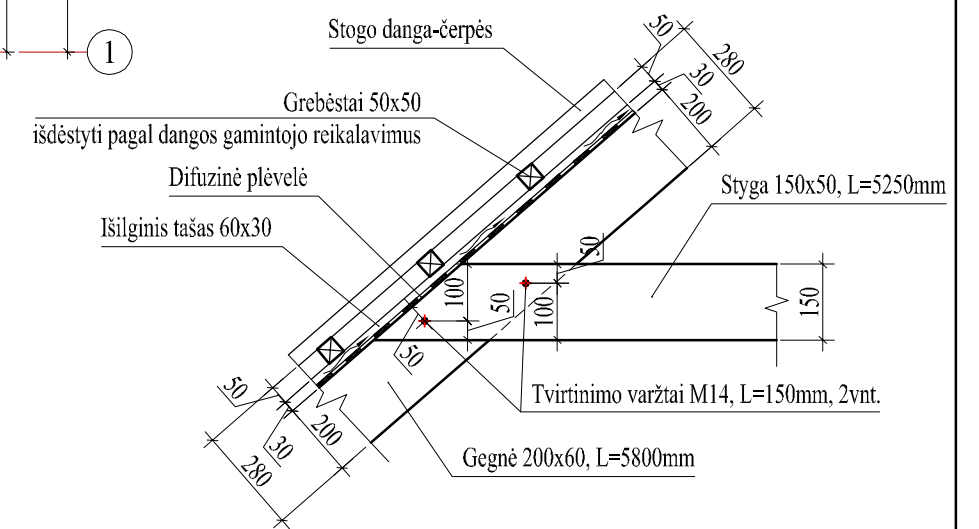

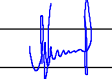

PASTABOS:

1. Stogo danga - čerpės. Stogo plotas 165m².
2. Atstumas nuo dūmtraukio sienelės išorinio paviršiaus iki statinio konstrukcijų, kurių degumo klasė žemesnė kaip A2-s1, d0, ir kitų degių medžiagų (išskyrus ne žemesnės kaip DFL degumo klasės grindų dangas), turi būti ne mažesnis kaip:
 - 250 mm;
 - 150 mm - iki žemesnės kaip A2-s1, d0 degumo klasės statinio konstrukcijų, per visą konstrukcijos storį apsaugotų A2-s1, d0 degumo klasės karščiui atspariais statybos produktais, kurių šilumos laidumas ne didesnis kaip 0,065 W/m·K.
3. Stogo nuosvyių išsikišimą nuo sienų žiūrėti stogo plane.
4. Lietvamzdžiai nuo sienų turi būti tvirtinami ne mažiau kaip 20 mm. Lietloviai turi būti tvirtinami ne didesniais kaip 800 mm atstumais, o lietvamzdžiai ne didesniais kaip 2000mm atstumais. Lietlovio nuolydis turi būti nemažesniais kaip 0.28°.

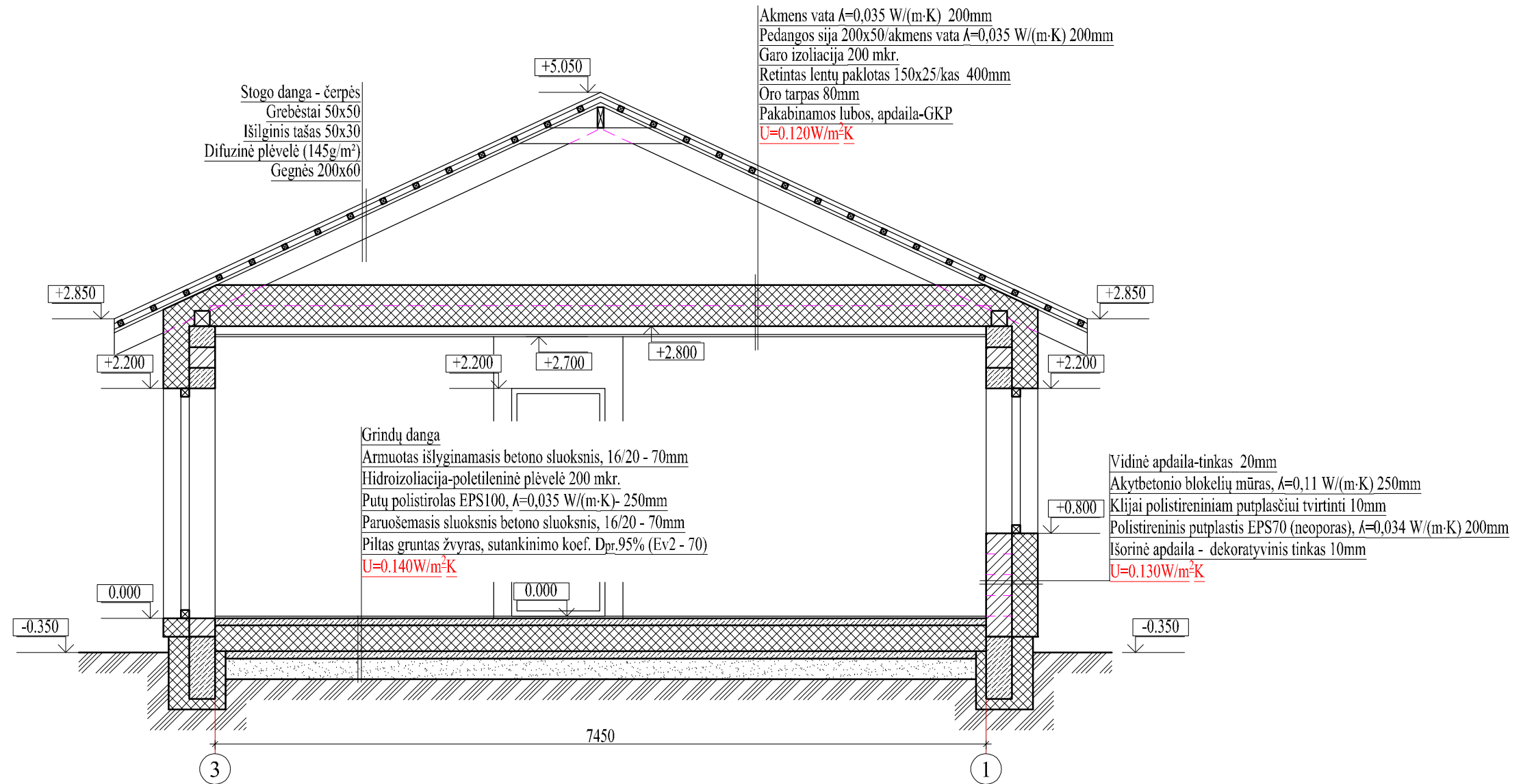
0	2023-07	Laidos statusas. Keitimo priežastis (jei taikoma).		
Laida	Išleidimo data			
Atestato Nr.	 I. k. 305406470 Adresas: Vigmaitiškų g. 37A, Buožėnai, LT-88437 Telšių r. Mob. tel.: +370 620 97 394 el. paštas: andriuszilnius@gmail.com			OBJEKTAS Pastato - Gyvenamojo namo (unik. Nr.: 7893-9002-1011) ir pagalbinio ūkio paskirties pastatų - garažo (unik. Nr.: 7893-9002-1033) bei sandėlio (unik. Nr.: 4400-0585-5458), Žalgirio g. 5, Telšiai rekonstravimo projektas Žemės sklypo kadastrinis Nr.: 7868/0010:165, Telšių m. k.v
34849	PV	A. Žilius		2023.07
A 1706	Architektas	V. Cibulskis		2023.07
LT	Statytojas	D. P.		BREŽINYS
	Statinio kat.	Ilg. nesudėtingas statinys		STOGO PLANAS; TVIRTINIMO MAZGAS
	Statybos rūšis	Rekonstravimas		DOKUMENTO ŽYMUO
				MB/SP-23/07-04-PP-06
				Mastelis
				Laida
				1:100
				0
				Lapas
				Lapų
				1
				1



0	2023-07					
Laida	Išleidimo data	Laidos statusas. Keitimo priežastis (jei taikoma).				
Atestato Nr.	 I. k.: 305406470 Adresas: Vigmiešikių g. 37A, Buožėnai, LT-88437 Telšių r. Mob. tel.: +370 620 97 394 el. paštas: andriuszilius@gmail.com			OBJEKTAS Pastato - Gyvenamojo namo (unik. Nr.: 7893-9002-1011) ir pagalbinio ūkio paskirties pastatų - garažo (unik. Nr.: 7893-9002-1033) bei sandėlio (unik. Nr.: 4400-0585-5458), Žalgirio g. 5, Telšiai rekonstravimo projektas Žemės sklypo kadastrinis Nr.: 7868/0010:165, Telšių m. k.v		
34849	PV	A. Žilius		2023.07	BREŽINYS	
A 1706	Architektas	V. Cibulskis		2023.07	PJŪVIS A-A	
					Mastelis	
					Laida	
					1:50	
					0	
LT	Statytojas	D. P.			DOKUMENTO ŽYMUO	
	Statinio kat.	Ilg. nesudėtingas statinys			MB/SP-23/07-04-PP-07	
	Statybos rūšis	Rekonstravimas			Lapas	Lapų
					1	1