

UAB „Domidėja“
Įmonės kodas: 302463181
Adresas: Respublikos g. 19A, Telšiai



PROJEKTO NR.	D42-23-PP
STATYTOJAS	UAB „REVENTA“
PROJEKTO PAVADINIMAS	SANDĖLIAVIMO PASKIRTIES PASTATO, SEDOS G. 30, TELŠIAI, STATYBOS PROJEKTAS
STATINIO ADRESAS	SEDOS G. 30, TELŠIAI (KAD. NR. 7868/0002:17)
STATYBOS RŪŠIS	NAUJA STATYBA
NAUDOJIMO PASKIRTIS	SANDĖLIAVIMO (7.9.)
KATEGORIJA	NEYPATINGASIS STATINYS
PROJEKTO ETAPAS	PP

DIREKTORIUS

D. ČESNAUSKIS

PROJEKTO VADOVAS

D. ČESNAUSKIS,
AT. NR. 38006

STATYTOJAS

(projektą tvirtinu)

UAB „REVENTA“

Telšiai 2023 m.

TURINYS

Eil. Nr.	Pavadinimas	Lapas	Lapų
1.	Projektinis pasiūlymas	1-14	14
1.1.	Titulinis	1	1
1.2.	Turinys	2	1
1.3.	Aiškinamasis raštas	3-6	4
1.4.	Sklypo planas	7	1
1.5.	Sklypo vertikalusis planas	8	1
1.6.	Sklypo sutvarkymo planas	9	1
1.7.	Sklypo inžinerinių tinklų planas	10	1
1.8.	Sandėliavimo paskirties pastato brėžiniai	11-13	3
1.8.1.	Pirmo aukšto planas	11	1
1.8.2.	Fasadai tarp ašių 2-1, B-A	12	1
1.8.3.	Pjūvis 1-1	13	1
1.9.	Pastatų vizualizacijos	14	1

KVAL. PATV. DOK. NR.	 UAB „Domidėja“ Įm.k. 302463181 Tel: 8 629 11129 Telšiai			STATINIO PROJEKTO PAVADINIMAS			
				Sandėliavimo paskirties pastato, Sedos g. 30, Telšiai, statybos projektas			
	38006 SPV Dovydas Česnauskis A 689 SA PDV Jurgis Bomblauskas B 0037063 Proj. Ernestas Melėšius			STATINIO NUMERIS IR PAVADINIMAS			
				01. Sandėliavimo paskirties pastatai (7.9.)			
			DOKUMENTO PAVADINIMAS		Laida		
			TURINYS		0		
LT	STATYTOJAS UAB „Reventa“			DOKUMENTO ŽYMUO		Lapas	Lapų
				D42-23-XX-PP-BD.AR		1	1

PAVADINIMAS:

Sandėliavimo paskirties pastato, Sedos g. 30, Telšiai, statybos projektas

PROJEKTO NR:

D42-23-PP**(SKL. KAD. NR.: 7868/0002:17)****AIŠKINAMASIS RAŠTAS****1. Bendrieji duomenys**

Statinio vieta (geografinė vieta) – Sedos g. 30, Telšiai.

Statomas sandėliavimo paskirties pastatas (7.9.), statinio kategorija – neypatingasis statinys, statinio paskirtis – sandėliavimo; statybos rūšis – naujo pastato statyba.

Rengiamas statybos projektas. Projekto sudėtis ir detalumas atitinka STR 1.04.04:2017 („Statinio projektavimas, projekto ekspertizė“) reikalavimus.

2. Trumpas sklypo apibūdinimas

Sklypas yra Sedos g. 30, Telšiai. Sklypo kadastrinis numeris 7868/0002:17, sklypo plotas 3,0943 ha. Valdymo forma – asmeninė nuosavybė. Žemės sklypo pagrindinė tikslinė naudojimo paskirtis – kita, žemės sklypo naudojimo būdas – pramonės ir sandėliavimo objektų teritorijos.

Vakarų pusėje sklypas ribojasi su Sedos gatve. Visose pusėse sklypas ribojasi su kitų savininkų žemės sklypais.

Sklypo reljefas yra su svyruojančiu absoliutinės žemės paviršiaus altitudėmis tarp 139,42 ir 141,36.

Pagal RSN 156-94 „Statybinė klimatologija“ duomenis Telšių rajone, sekantios klimatinės sąlygos:

- vidutinė metinė oro temperatūra: +5,9 °C,
- vidutinė šalčiausio mėnesio oro temperatūra: -6,5 °C,
- santykinis metinis oro drėgnumas: 81%,
- vidutinis metinis kritulių kiekis: 788 mm,

KVAL. PATV. DOK. NR.	 UAB „Domidėja“ Įm.k. 302463181 Tel: 8 629 11129 Telšiai			STATINIO PROJEKTO PAVADINIMAS		
				Sandėliavimo paskirties pastato, Sedos g. 30, Telšiai, statybos projektas		
38006	SPV	Dovydas Česnauskis		STATINIO NUMERIS IR PAVADINIMAS		
A 689	SA PDV	Jurgis Bomblauskas		01. Sandėliavimo paskirties pastatai (7.9.)		
B 0037063	Proj.	Ernestas Melėšius		DOKUMENTO PAVADINIMAS		
				AIŠKINAMASIS RAŠTAS		
				Laida		
				0		
LT	STATYTOJAS			DOKUMENTO ŽYMUO		Lapas
	UAB „Reventa“			D42-23-XX-PP.AR		Lapų
						1
						4

- maksimalus sniego dangos storis (dekadinis): 72 cm,
- vyraujančios stipriausių vėjų kryptys: P, PV, V, ŠV, Š,
- absoliutus vėjo greičio maksimumas (metinis): 30 m/s.

Žemės sklypas yra vidutinių platumų klimato zonoje ir priklauso Atlanto kontinentinės miškų srities pietvakariniam posričiui. Absoliutinių temperatūros minimumų vidurkis -24-26 °C. Kritulių kiekis per metus 650-850 mm. Laikotarpio su sniego danga trukmė 80-100 dienų, be šalnų 140-160 dienų. Svarbiausi procesai, sąlygojantys tarprajoninius klimato skirtumus, adiabatinis oro masių leidimasis nuo gretimų aukštumų ir dirvožemių perdrėkis dėl vandens blogo nutekėjimo plokščiu paviršiumi.

Norminis sezoninio įšalo gylis molingam gruntui iki 1,5 m, smėlingam gruntui – 1,2 m.

Projekto sprendinių poveikis gamtinei aplinkai ir kraštovaizdžiui (ekologinei pusiausvyrai, gamtinės aplinkos kokybei, kraštovaizdžio struktūrai, gamtos paveldo išsaugojimui) neigiamos įtakos neturės. Projekto sprendinių poveikis aplinkinės teritorijos vystymo darnai ir planuojamai veiklos sričiai numatomas ilgalaikis teigiamas.

Visame sklype (3,0943 ha) taikomos specialiosios žemės naudojimo sąlygos:

- Vandens tiekimo ir nuotekų, paviršinių nuotekų tvarkymo infrastruktūros apsaugos zonos (III skyrius, dešimtas skirsnis) – 0,1125 ha;
- Skirstomųjų dujotiekių apsaugos zonos (III skyrius, šeštasis skirsnis) – 0,036 ha;
- Elektros tinklų apsaugos zonos (III skyrius, ketvirtasis skirsnis) - 0,028 ha;
- Elektroninių ryšių tinklų elektroninių ryšių infrastruktūros apsaugos zonos (III skyrius, vienuoliktasis skirsnis) – 0,012 ha.

3. Sklypo projektiniai sprendiniai

Įgyvendinant projektą, statomas sandėliavimo paskirties pastatas, kurio bendras plotas 233,70 m², užstatytas plotas – 247,80 m².

Sklype pagal užsakovo pageidavimus tvora neprojektuojama.

Siekiant užtikrinti gamtinio ir kultūrinio kraštovaizdžio stabilumą reikalinga vadovautis Telšių rajono savivaldybės želdynų ir želdinių apsaugos taisyklėmis.

Naujai formuojamų gamtinio karkaso struktūrinių dalių ir elementų ribos priderintos prie reljefo, kitų kraštovaizdžio struktūrinių dalių ir elementų ribų, o plotas atitinka bendrą kraštovaizdžio erdvinės teritorinės struktūros elementų mastelį. Šių dalių bei elementų forma, išsidėstymas (erdvinė kompozicija) ir įveisiamų želdinių rūšinė sudėtis atsižvelgiama į bendruosius ir regioninius kraštovaizdžio erdvinės teritorinės struktūros ypatumus, ekologinę situaciją (dirvožemio sąlygas, užteršimo laipsnį, vietines rūšis, natūralias buveines ir pan.).

Bendrasis aiškinamasis raštas D42-23-XX-PP.AR	Lapas	Lapų	Laida
	2	4	0

4. Statinių architektūriniai sprendiniai

4.1. Sandėliavimo paskirties pastato zonavimo sprendiniai

Statomas sandėliavimo paskirties pastatas, kurio aukštingumas – 1 aukštas. Aukštis nuo pastato grindų nulinės altitudės – 4,08 m, aukštis nuo vidutinės žemės paviršiaus altitudės – 4,18 m. Pastato tūrį sudaro vieno aukšto patalpa po vienašlaičiu stogu.

Sandėliavimo paskirties pastato pirmajame aukšte suprojektuotos penkios sandėliavimo patalpa.

4.2. Sandėliavimo paskirties pastato apdailos medžiagų sprendiniai

Sandėliavimo paskirties pastato fasadų apdailai naudojamos šviesiai pilkos spalvos (RAL 7004) spalvos tinkas. Stogas - vienšlaitis, dengtas tamsiai pilkos (RAL 7024) spalvos daugiasluoksnėmis plokštėmis.

Projektuojami sustiprintos konstrukcijos lauko vartai, tamsiai pilkos (RAL 7024) spalvos, su dvigubu užraktu.

Projektuojamo pastato fasadams ir stogui numatytos naudoti ilgaamžės, lengvai prižiūrimos, tinkamos Lietuvos klimatinėms sąlygoms apdailos medžiagos, parinktos vadovaujantis projektavimo užduotimi ir užsakovo patvirtintais projekciniais pasiūlymais.

Spalviniai pastato sprendimai pateikti brėžiniuose (Nr. D42-23-01-PP-SA.B-02, D42-23-01-PP-SA.B-03).

5. Statinių konstrukciniai sprendiniai

5.1. Sandėliavimo paskirties pastato konstrukcinė schema

Statomo sandėliavimo paskirties pastatų konstrukcijas sudaro: gelžbetonio pamatai, blokelių mūro sienos, medinių konstrukcijų stogas.

6. Inžinerinių tinklų aprašymas

6.1. Vandentiekis

Sandėliavimo paskirties pastatuose vandens tiekimas nenumatomas.

6.2. Nuotekų šalinimas

Sandėliavimo paskirties pastatuose buitinių nuotekų nesusidarys.

6.3. Lietaus nuotekų sistema

Paviršinės nuotekos surenkamos nuo pastato stogo į latakus ir lietvamzdžiais

Bendrasis aiškinamasis raštas D42-23-XX-PP.AR	Lapas	Lapų	Laida
	3	4	0

nuvedamos į gruntą.

6.4. Elektros energijos tiekimas

Sandėliavimo paskirties pastatui elektros tiekimas nenumatomas.

7. Saugomų teritorijų dalis

Statomi pastatai nepatenka į saugomą teritoriją.

Bendrasis aiškinamasis raštas	Lapas	Lapų	Laida
D42-23-XX-PP.AR	4	4	0

Eksplikacija:

- 1 Esamas įvažiavimas į sklypą;
- 2 Statomas sandėliavimo paskirties pastatas;

SKLYPO PLANAS M 1:500



OBJEKTO VIETA

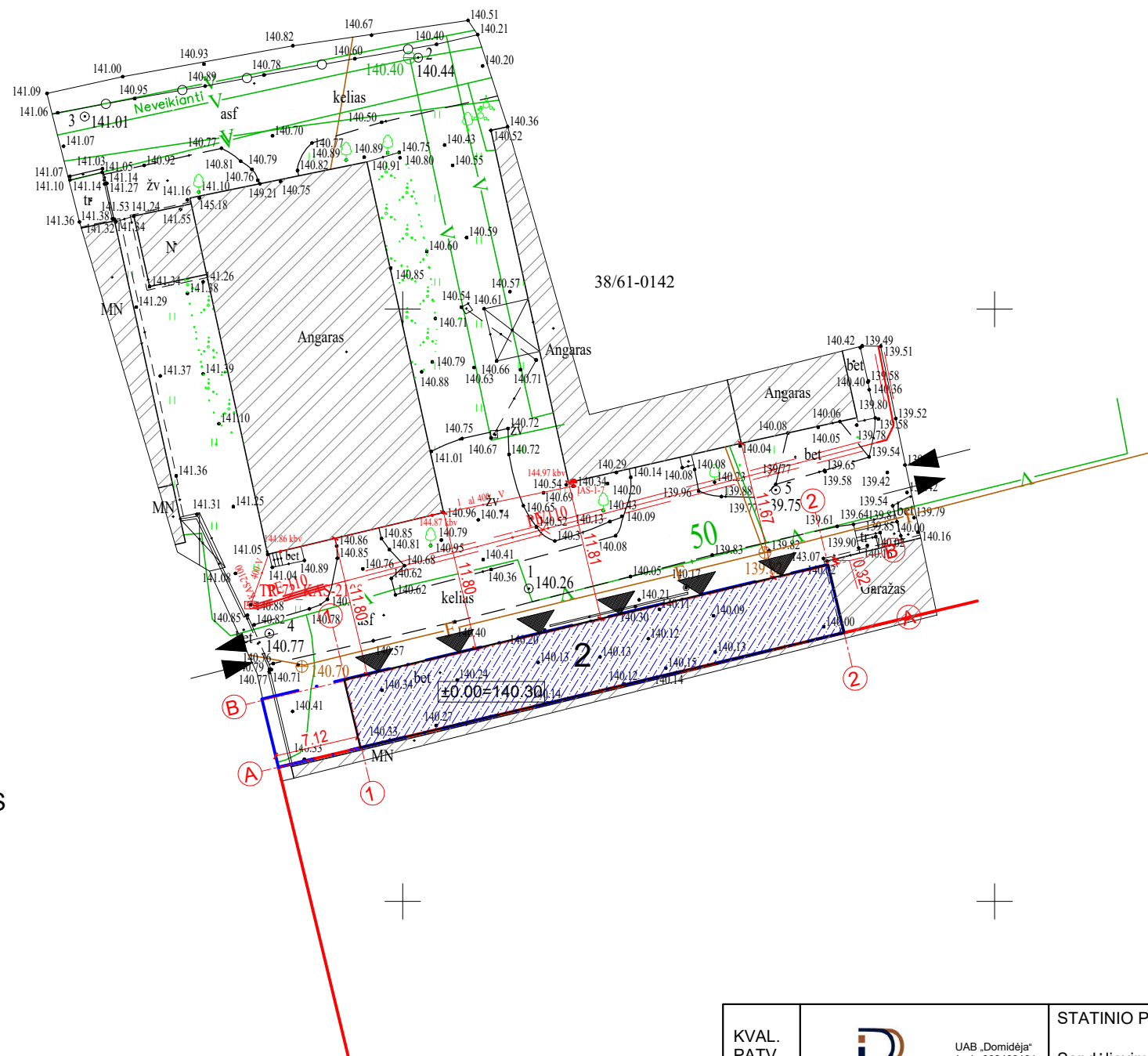

Sutartiniai žymėjimai:

- Statomas pastatas
- Esami pastatai
- Sklypo riba
- Esamas įvažiavimas, išvažiavimas
- Stogo kontūras
- Įėjimas į pastatą
- Vidinio padalinimo riba

AŠIŲ SUSIKIRTIMO KOORDINATĖS

Sandėliavimo paskirties pastatas

A1 X=6208113.00; Y=390446.52

A2 X=6208122.69; Y=390487.29

B1 X=6208118.64; Y=390445.18

B2 X=6208128.33; Y=390485.95

Pagrindiniai sklypo ir statinio rodikliai:

Pavadinimas	Mato vienetas	Kiekis
1.1. sklypo plotas	m ²	30943
1.2. pastatų bendras plotas	m ²	17057,43
1.3. statinių užimtas plotas	m ²	9271,80
1.4. sklypo užstatymo intensyvumas	%	55,13
1.5. sklypo užstatymo tankumas	%	29,96
1.6. apželdintas žemės plotas (žalioji plot.)	m ² /%	3240/10,47
1.7. proj. automobilių stovėjimo vietų sk.	vnt.	2

KVAL. PATV. DOK. NR.	UAB „Domidėja“ Įm. k. 302463181 Tel. 8 629 11129 Telšiai	STATINIO PROJEKTO PAVADINIMAS	
		Sandėliavimo paskirties pastato, Sedos g. 30, Telšiai, statybos projektas	
STATINIO NUMERIS IR PAVADINIMAS		01. Sandėliavimo paskirties pastatas (7.9.)	
38006	SPV	Dovydas Česnauskis	
A 689	SA PDV	Jurgis Bomblauskas	
B 0037063	Proj.	Ernestas Melėšius	
DOKUMENTO PAVADINIMAS		Laida	
SKLYPO PLANAS		0	
LT	STATYTOJAS: UAB „Reventa“	DOKUMENTO ŽYMUO	
		D42-23-00-PP-BD.B-01	Lapas Lapų 1 1

Eksplikacija:

- 1 Esamas įvažiavimas į sklypą;
- 2 Statomas sandėliavimo paskirties pastatas;

SKLYPO VERTIKALUSIS PLANAS M 1:500



OBJEKTO VIETA

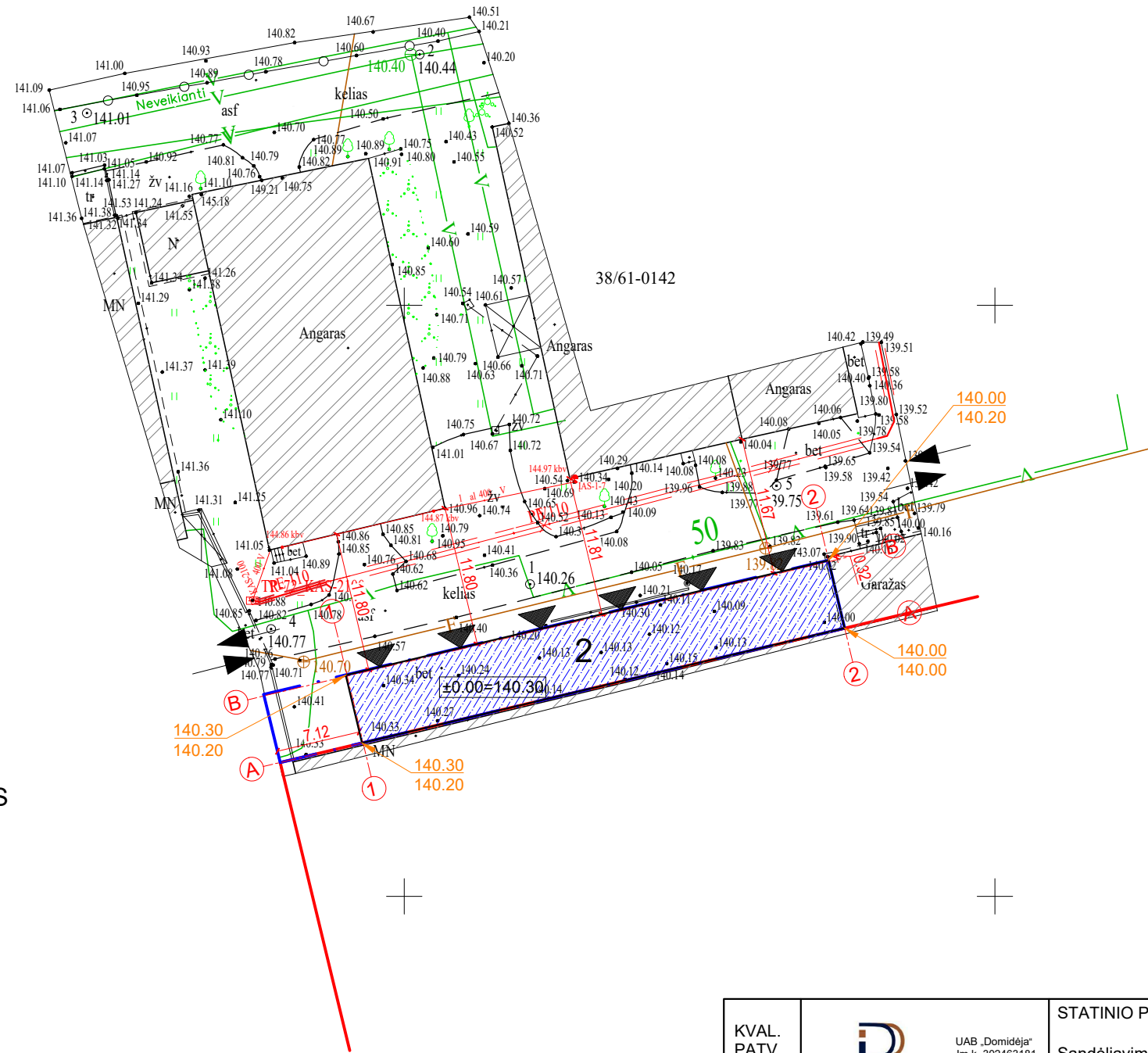
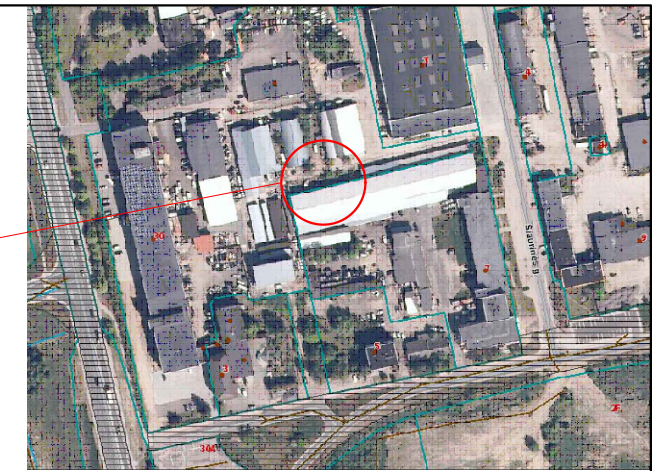

Sutartiniai žymėjimai:

- Statomas pastatas
- Esami pastatai
- Sklypo riba
- Esamas įvažiavimas, išvažiavimas
- Stogo kontūras
- Įėjimas į pastatą
- Vidinio padalinimo riba
- Esamos/projektuojamos altitudės

AŠIŲ SUSIKIRTIMO KOORDINATĖS

Sandėliavimo paskirties pastatas

A1 X=6208113.00; Y=390446.52

A2 X=6208122.69; Y=390487.29

B1 X=6208118.64; Y=390445.18

B2 X=6208128.33; Y=390485.95

Pagrindiniai sklypo ir statinio rodikliai:

Pavadinimas	Mato vienetas	Kiekis
1.1. sklypo plotas	m ²	30943
1.2. pastatų bendras plotas	m ²	17057,43
1.3. statinių užimtas plotas	m ²	9271,80
1.4. sklypo užstatymo intensyvumas	%	55,13
1.5. sklypo užstatymo tankumas	%	29,96
1.6. apželdintas žemės plotas (žalioji plot.)	m ² /%	3240/10,47
1.7. proj. automobilių stovėjimo vietų sk.	vnt.	2

KVAL. PATV. DOK. NR.	UAB „Domidėja“ Įm. k. 302463181 Tel. 8 629 11129 Telšiai	STATINIO PROJEKTO PAVADINIMAS		
		Sandėliavimo paskirties pastato, Sedos g. 30, Telšiai, statybos projektas		
38006	SPV	Dovydas Česnauskis	STATINIO NUMERIS IR PAVADINIMAS	
A 689	SA PDV	Jurgis Bomblauskas		
B 0037063	Proj.	Ernestas Melėšius	01. Sandėliavimo paskirties pastatas (7.9.)	
			DOKUMENTO PAVADINIMAS	Laida
			SKLYPO VERTIKALUSIS PLANAS	0
LT	STATYTOJAS:		DOKUMENTO ŽYMUO	Lapas
	UAB „Reventa“		D42-23-00-PP-BD.B-02	1
				Lapų
				1

Eksplikacija:

- 1 Esamas įvažiavimas į sklypą;
- 2 Statomas sandėliavimo paskirties pastatas;

SKLYPO SUTVARKYMO PLANAS M 1:500



OBJEKTO VIETA

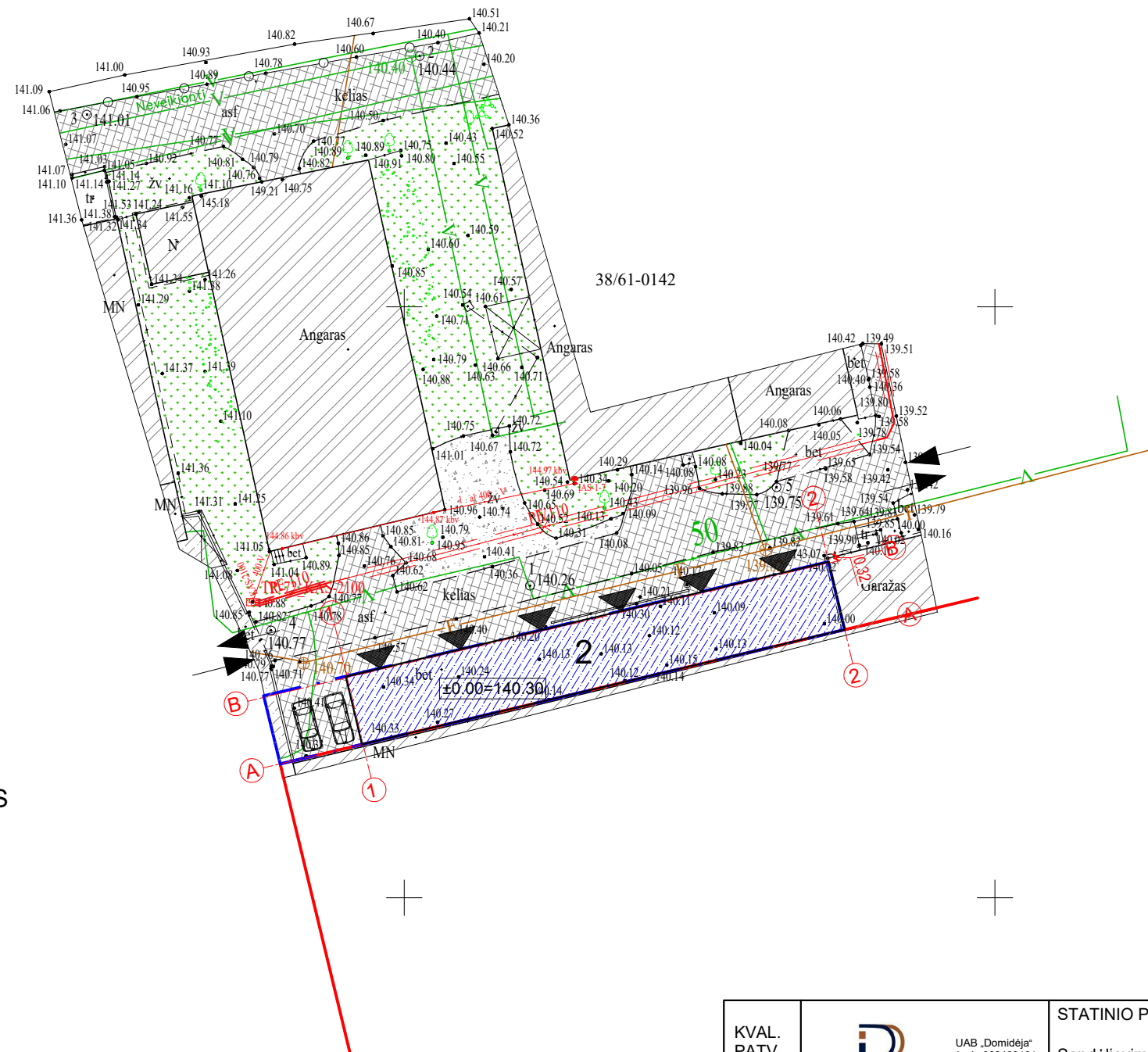
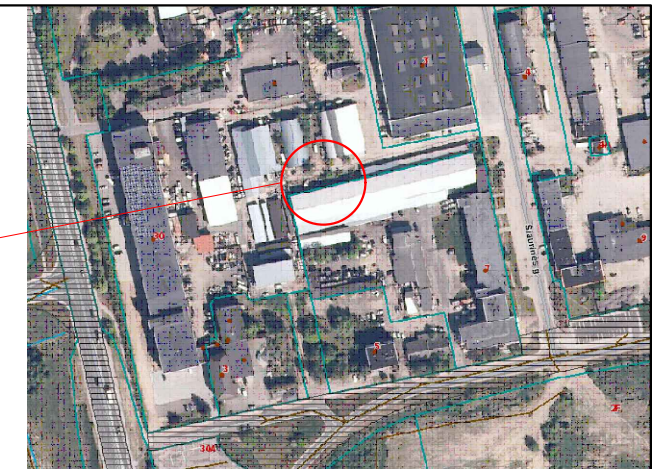

Sutartiniai žymėjimai:

- Statomas pastatas
- Esami pastatai
- Sklypo riba
- Esamas įvažiavimas, išvažiavimas
- Stogo kontūras
- Įėjimas į pastatą
- Vidinio padalinimo riba
- Veja
- Esama betono danga
- Esama asfalto danga
- Esama žvyro danga

AŠIŲ SUSIKIRTIMO KOORDINATĖS

Sandėliavimo paskirties pastatas

- A1 X=6208113.00; Y=390446.52
- A2 X=6208122.69; Y=390487.29
- B1 X=6208118.64; Y=390445.18
- B2 X=6208128.33; Y=390485.95

Pagrindiniai sklypo ir statinio rodikliai:

Pavadinimas	Mato vienetas	Kiekis
1.1. sklypo plotas	m ²	30943
1.2. pastatų bendras plotas	m ²	17057,43
1.3. statinių užimtas plotas	m ²	9271,80
1.4. sklypo užstatymo intensyvumas	%	55,13
1.5. sklypo užstatymo tankumas	%	29,96
1.6. apželdintas žemės plotas (žalasis plot.)	m ² /%	3240/10,47
1.7. proj. automobilių stovėjimo vietų sk.	vnt.	2

KVAL. PATV. DOK. NR.	UAB „Domidėja“ Įm. k. 302463181 Tel. 8 629 11129 Telšiai	STATINIO PROJEKTO PAVADINIMAS	
		Sandėliavimo paskirties pastato, Sedos g. 30, Telšiai, statybos projektas	
38006	SPV	Dovydas Česnauskis	STATINIO NUMERIS IR PAVADINIMAS
A 689	SA PDV	Jurgis Bomblauskas	
B 0037063	Proj.	Ernestas Melėšius	01. Sandėliavimo paskirties pastatas (7.9.)
LT	STATYTOJAS: UAB „Reventa“	DOKUMENTO PAVADINIMAS	
		SKLYPO SUTVARKYMO PLANAS	
		DOKUMENTO ŽYMUO	
		D42-23-00-PP-BD.B-03	
		Lapas	Lapų
		1	1

Eksplikacija:

- 1 Esamas įvažiavimas į sklypą;
- 2 Statomas sandėliavimo paskirties pastatas;

SUVESTINIS SKLYPO INŽINERINIŲ TINKLŲ PLANAS M 1:500



OBJEKTO VIETA

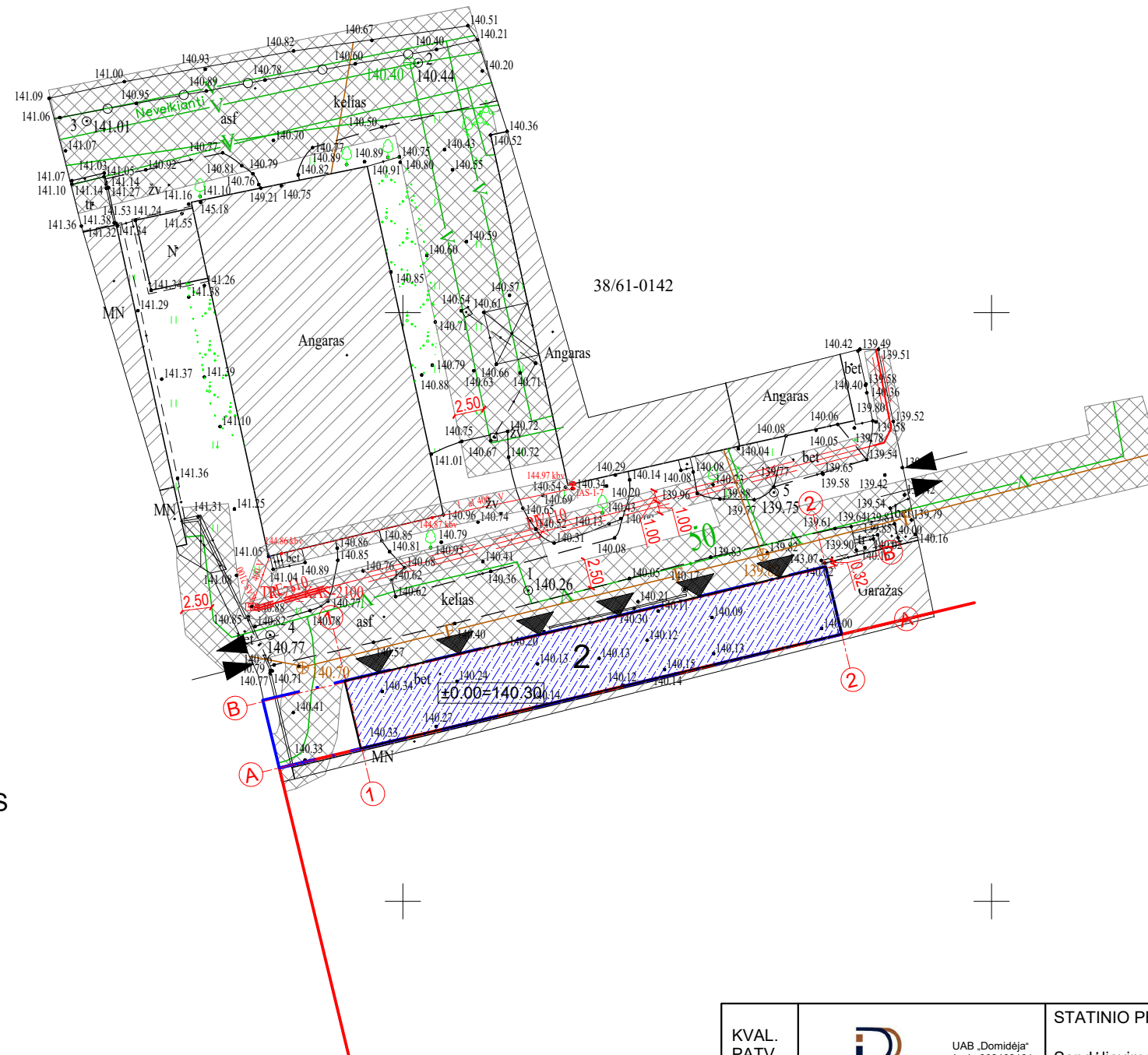
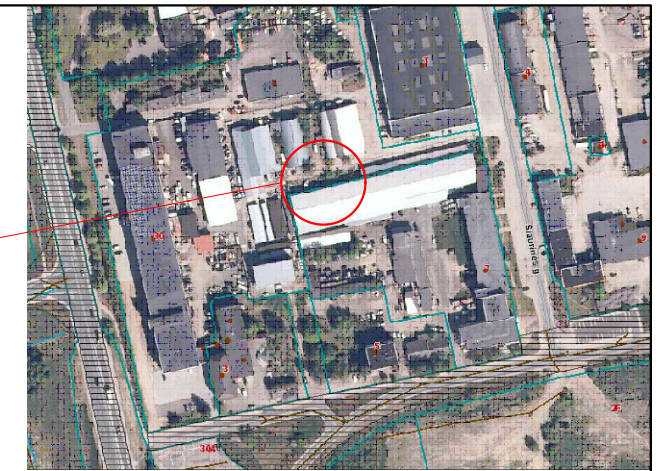

Sutartiniai žymėjimai:

- Statomas pastatas
- Esami pastatai
- Sklypo riba
- Esamas įvažiavimas, išvažiavimas
- Stogo kontūras
- Įėjimas į pastatą
- Vidinio padalinimo riba
- Esami elektros tinklai
- Esami vandeniekio tinklai
- Esami buitinių nuotekų tinklai
- Inžinerinių tinklų apsaugos zonos

AŠIŲ SUSIKIRTIMO KOORDINATĖS

Sandėliavimo paskirties pastatas

A1 X=6208113.00; Y=390446.52

A2 X=6208122.69; Y=390487.29

B1 X=6208118.64; Y=390445.18

B2 X=6208128.33; Y=390485.95

Pagrindiniai sklypo ir statinio rodikliai:

Pavadinimas	Mato vienetas	Kiekis
1.1. sklypo plotas	m ²	30943
1.2. pastatų bendras plotas	m ²	17057,43
1.3. statinių užimtas plotas	m ²	9271,80
1.4. sklypo užstatymo intensyvumas	%	55,13
1.5. sklypo užstatymo tankumas	%	29,96
1.6. apželdintas žemės plotas (žalioji plot.)	m ² /%	3240/10,47
1.7. proj. automobilių stovėjimo vietų sk.	vnt.	2

KVAL. PATV. DOK. NR.	UAB „Domidėja“ Įm. k. 302463181 Tel. 8 629 11129 Telšiai	STATINIO PROJEKTO PAVADINIMAS	
		Sandėliavimo paskirties pastato, Sedos g. 30, Telšiai, statybos projektas	
38006	SPV	Dovydas Česnauskis	STATINIO NUMERIS IR PAVADINIMAS
A 689	SA PDV	Jurgis Bomblauskas	
B 0037063	Proj.	Ernestas Melėšius	01. Sandėliavimo paskirties pastatas (7.9.)
LT	STATYTOJAS: UAB „Reventa“	DOKUMENTO PAVADINIMAS	
		SUVESTINIS SKLYPO INŽINERINIŲ TINKLŲ PLANAS	
		DOKUMENTO ŽYMUO	Lapas
		D42-23-00-PP-BD.B-04	Lapų
			1
			1

SUTARTINIAI ŽYMĖJIMAI

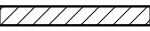
Žymėjimas	Paaiškinimas
	Projektuojama mūro siena

PIRMO AUKŠTO PLANAS M 1:100
(su vidaus patalpų matmenimis)

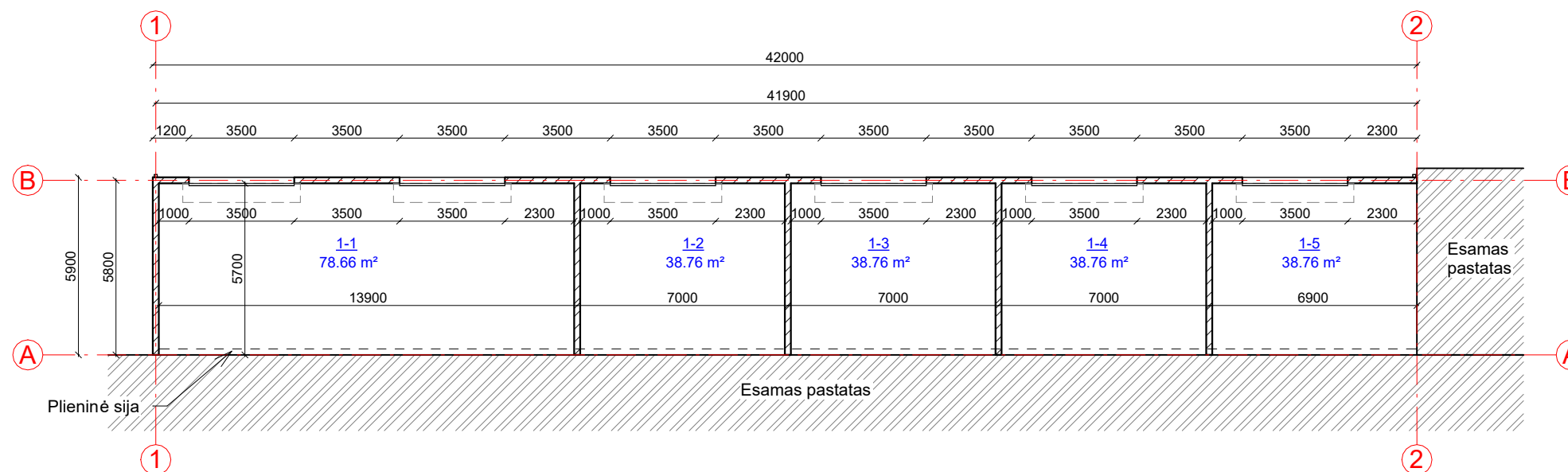

Pirmo aukšto patalpų eksplikacija

Numeris	Pavadinimas	Plotas
1-1	Sandėliavimo patalpa	78.66 m ²
1-2	Sandėliavimo patalpa	38.76 m ²
1-3	Sandėliavimo patalpa	38.76 m ²
1-4	Sandėliavimo patalpa	38.76 m ²
1-5	Sandėliavimo patalpa	38.76 m ²
		233.70 m ²

KVAL. PATV. DOK. NR.	 UAB „Domidėja“ Įm.k. 302463181 Tel: 8 629 11129 Telšiai	STATINIO PROJEKTO PAVADINIMAS	
		Sandėliavimo paskirties pastato, Sedos g. 30, Telšiai, statybos projektas	
		STATINIO NUMERIS IR PAVADINIMAS	
		01. Sandėliavimo paskirties pastatas (7.9.)	
38006	SPV	Dovydas Česnauskis	DOKUMENTO PAVADINIMAS
A 689	SA PDV	Jurgis Bomblauskas	
B 0037063	Proj.	Ernestas Melėšius	
		PIRMO AUKŠTO PLANAS (su vidaus patalpų matmenimis)	
		Laida	
		0	
LT	STATYTOJAS UAB „Reventa“	DOKUMENTO ŽYMUO	
		D42-23-01-PP-SA.B-01	
		Lapas	Lapų
		1	1

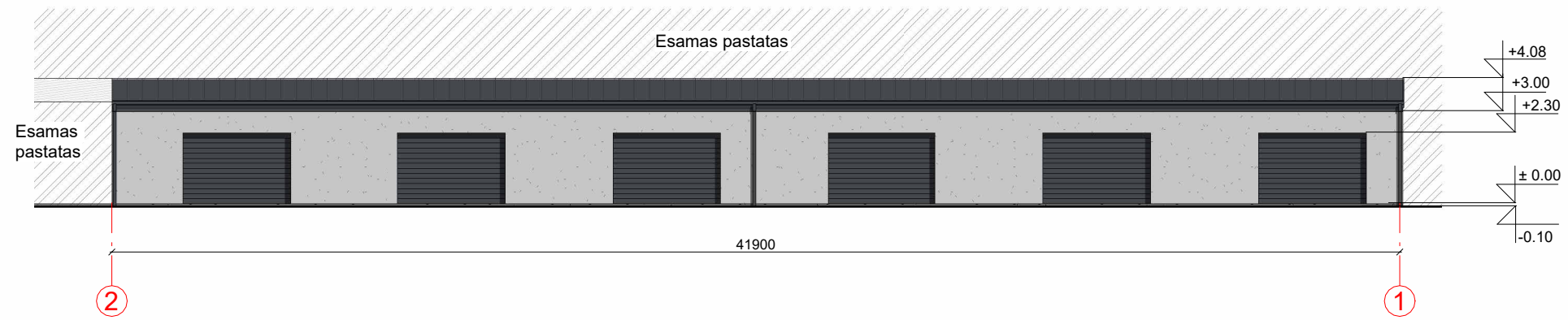

FASADAS TARP AŠIŲ 2-1 M 1:200

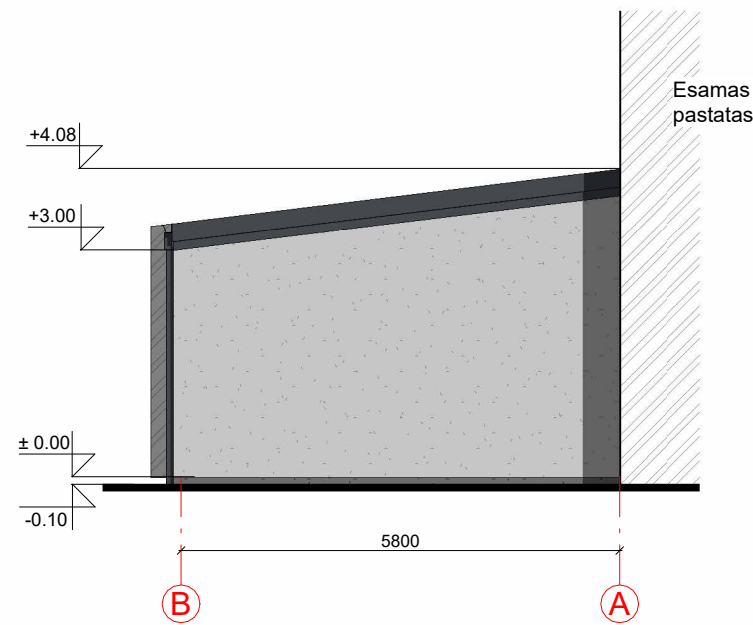

FASADAS TARP AŠIŲ B-A M 1:100



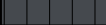

FASADO APDAILOS ŽINIARAŠTIS

	Pakeliami vartai	Spalva tamsiai pilka, RAL 7024
	Fasadinis tinkas	Spalva šviesiai pilka, RAL 7004
	Stogo danga - plieno skardos lakštai	Spalva tamsiai pilka, RAL 7024

KVAL. PATV. DOK. NR.	 UAB „Domidėja“ Įm.k. 302463181 Tel: 8 629 11129 Telšiai		STATINIO PROJEKTO PAVADINIMAS	
			Sandėliavimo paskirties pastato, Sedos g. 30, Telšiai, statybos projektas	
38006	SPV	Dovydas Česnauskis	STATINIO NUMERIS IR PAVADINIMAS	
A 689	SA PDV	Jurgis Bomblauskas	01. Sandėliavimo paskirties pastatas (7.9.)	
B 0037063	Proj.	Ernestas Melėšius	DOKUMENTO PAVADINIMAS	Laida
			FASADAI TARP AŠIŲ 2-1, B-A	0
LT	STATYTOJAS	UAB „Reventa“	DOKUMENTO ŽYMUO	Lapas
			D42-23-01-PP-SA.B-02	Lapų
				1
				1

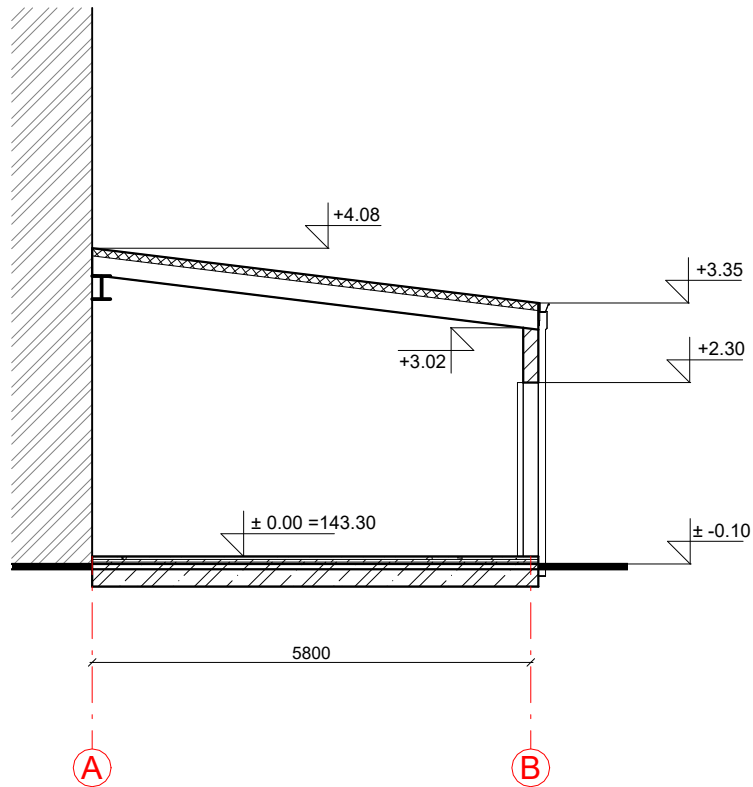
PJŪVIS 1-1 M 1:100



KVAL. PATV. DOK. NR.	 UAB „Domidėja“ Įm.k. 302463181 Tel: 8 629 11129 Telšiai		STATINIO PROJEKTO PAVADINIMAS		
			Sandėliavimo paskirties pastato, Sedos g. 30, Telšiai, statybos projektas		
38006	SPV	Dovydas Česnauskis	STATINIO NUMERIS IR PAVADINIMAS		
A 689	SA PDV	Jurgis Bomblauskas	01. Sandėliavimo paskirties pastatas (7.9.)		
B 0037063	Proj.	Ernestas Melėšius	DOKUMENTO PAVADINIMAS		Laida
			PJŪVIS 1-1		0
LT	STATYTOJAS UAB „Reventa“		DOKUMENTO ŽYMUO		Lapas
			D42-23-01-PP-SA.B-03		Lapų
			1	1	

PASTATO VIZUALIZACIJOS



FASADO APDAILOS ŽINIARAŠTIS

	Pakeliami vartai		Spalva tamsiai pilka, RAL 7024		
	Fasadinis tinkas		Spalva šviesiai pilka, RAL 7004		
	Stogo danga - plieno skardos lakštai		Spalva tamsiai pilka, RAL 7024		
KVAL. PATV. DOK. NR.	 UAB „Domidėja“ Įm.k. 302463181 Tel: 8 629 11129 Telšiai		STATINIO PROJEKTO PAVADINIMAS		
			Sandėliavimo paskirties pastato, Sedos g. 30, Telšiai, statybos projektas		
38006	SPV	Dovydas Česnauskis	STATINIO NUMERIS IR PAVADINIMAS		
A 689	SA PDV	Jurgis Bomblauskas	01. Sandėliavimo paskirties pastatas (7.9.)		
B 0037063	Proj.	Ernestas Melėšius	DOKUMENTO PAVADINIMAS		
			PASTATO VIZUALIZACIJOS		
			Laida		
			0		
LT	STATYTOJAS		DOKUMENTO ŽYMUO	Lapas	Lapų
	UAB „Reventa“			D42-23-01-PP-SA.B-04	1