

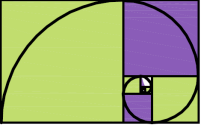

Projektuojamas pastatas
Masčio g. 32 (unik. nr 7898-3002-1013)

0	2023	Projektiniai pasiūlymai		
Laida	IŠLEIDIMO DATA	LAIDOS STATUSAS. KEITIMO PRIEŽASTIS (JEI TAIKOMA)		
KVAL. DOK. NR.		PROJEKTO VIZIJOS		STATINIO PROJEKTO PAVADINIMAS: GYVENAMOJO (IVAIRIOMS SOCIALINĖMS GRUPĖMS) PASTATO (UNIK. NR. 7898-3002-1013) IR BUTŲ PASKIRTIES KEITIMO Į GYVENAMOSIOS (TRIJŲ IR DAUGIAU BUTŲ (DAUGIABUČIŲ)) PASKIRTIES PASTATĄ ADR. MASČIO G. 32, TELŠIŲ M., TELŠIŲ RAJ. SAV., PAPERASTOJO REMONTO PROJEKTAS
				STATINIO PAVADINIMAS: gyvenamasis (trijų ir daugiau butų) pastatas STATYBOS RŪŠIS: paprastasis remontas, paskirties keitimas STATINIO ADRESAS: Masčio g. 32, Telšių m., Telšių raj. sav.
A 1139	PV, Arch.	M. Vainorius		
A 1139	PDV	M. Vainorius		
	Projekt.	E. Valantinas		
STATYTOJAS/UŽSAKOVAS				DOKUMENTO ŽYMUO
LT	Savivaldybės įmonė "Telšių butų ūkis" įm. k. 180102018, Plungės g. 29, LT-87329 Telšiai		PV-2022/38-PP-Br. 7	
				Laida
				0
				Lapas
				1
				Lapų
				1

VAKARINIS FASADAS

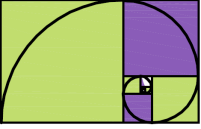

0	2023	Projektiniai pasiūlymai		
Laida	IŠLEIDIMO DATA	LAIDOS STATUSAS. KEITIMO PRIEŽASTIS (JEI TAIKOMA)		
KVAL. DOK. NR.		PROJEKTO VIZIJOS	STATINIO PROJEKTO PAVADINIMAS: GYVENAMOJO (IVAIROMS SOCIALINĖMS GRUPĖMS) PASTATO (UNIK. NR. 7898-3002-1013) IR BUTŲ PASKIRTIES KEITIMO Į GYVENAMOSIOS (TRIJŲ IR DAUGIAU BUTŲ (DAUGIABUČIŲ)) PASKIRTIES PASTATĄ ADR. MASČIO G. 32, TELŠIŲ M., TELŠIŲ RAJ. SAV., PAPERASTOJO REMONTO	
			STATINIO PAVADINIMAS: gyvenamasis (trijų ir daugiau butų) pastatas	
A 1139	PV, Arch.	M. Vainorius	STATYBOS RŪŠIS: paprastas remontas, paskirties keitimas	
A 1139	PDV	M. Vainorius	STATINIO ADRESAS: Masčio g. 32, Telšių m., Telšių raj. sav.	
	Projekt.	E. Valantinas	DOKUMENTO PAVADINIMAS	
			Fotofiksacija. Vakarinis fasadas	
			Laida	0
LT	STATYTOJAS/UŽSAKOVAS Savivaldybės įmonė "Telšių butų ūkis" įm. k. 180102018, Plungės g. 29, LT-87329 Telšiai		DOKUMENTO ŽYMUO PV-2022/38-PP-Br. 08	
			Lapas	Lapų
			1	1

ŠIAURINIS FASADAS



PIETINIS FASADAS

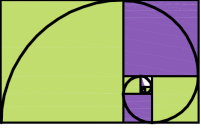

0	2023	Projektiniai pasiūlymai		
Laida	IŠLEIDIMO DATA	LAIDOS STATUSAS. KEITIMO PRIEŽASTIS (JEI TAIKOMA)		
KVAL. DOK. NR.		PROJEKTO VIZIJOS	STATINIO PROJEKTO PAVADINIMAS: GYVENAMOJO (IVAIROMS SOCIALINĖMS GRUPĖMS) PASTATO (UNIK. NR. 7898-3002-1013) IR BUTŲ PASKIRTIES KEITIMO Į GYVENAMOSIOS (TRIJŲ IR DAUGIAU BUTŲ (DAUGIABUČIŲ)) PASKIRTIES PASTATĄ ADR. MASČIO G. 32, TELŠIŲ M., TELŠIŲ RAJ. SAV., PAPERASTOJO REMONTO PROJEKTAS	
			STATINIO PAVADINIMAS: gyvenamasis (trijų ir daugiau butų) pastatas	
A 1139	PV, Arch.	M. Vainorius	STATYBOS RŪŠIS: paprastas remontas, paskirties keitimas	
A 1139	PDV	M. Vainorius	STATINIO ADRESAS: Masčio g. 32, Telšių m., Telšių raj. sav.	
	Projekt.	E. Valantinas	DOKUMENTO PAVADINIMAS	
			Fotofiksacija. Šiaurinis ir pietinis fasadai	
			Laida	0
LT	STATYTOJAS/UŽSAKOVAS Savivaldybės įmonė "Telšių butų ūkis" įm. k. 180102018, Plungės g. 29, LT-87329 Telšiai		DOKUMENTO ŽYMUO PV-2022/38-PP-Br. 09	
			Lapas	Lapų
			1	1

RYTINIS FASADAS

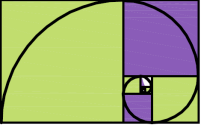

0	2023	Projektiniai pasiūlymai		
Laida	IŠLEIDIMO DATA	LAIDOS STATUSAS. KEITIMO PRIEŽASTIS (JEI TAIKOMA)		
KVAL. DOK. NR.		PROJEKTO VIZIJOS	STATINIO PROJEKTO PAVADINIMAS: GYVENAMOJO (IVAIROMS SOCIALINĖMS GRUPĖMS) PASTATO (UNIK. NR. 7898-3002-1013) IR BUTŲ PASKIRTIES KEITIMO Į GYVENAMOSIOS (TRIJŲ IR DAUGIAU BUTŲ (DAUGIABUČIŲ)) PASKIRTIES PASTATĄ ADR. MASČIO G. 32, TELŠIŲ M., TELŠIŲ RAJ. SAV., PAPERASTOJO REMONTO PROJEKTAS	
			STATINIO PAVADINIMAS: gyvenamasis (trijų ir daugiau butų) pastatas	
A 1139	PV, Arch.	M. Vainorius	STATYBOS RŪŠIS: paprastas remontas, paskirties keitimas	
A 1139	PDV	M. Vainorius	STATINIO ADRESAS: Masčio g. 32, Telšių m., Telšių raj. sav.	
	Projekt.	E. Valantinas	DOKUMENTO PAVADINIMAS	
			Fotofiksacija. Rytinis fasadas	
			Laida	0
LT	STATYTOJAS/UŽSAKOVAS		DOKUMENTO ŽYMUO	
	Savivaldybės įmonė "Telšių butų ūkis" įm. k. 180102018, Plungės g. 29, LT-87329 Telšiai		PV-2022/38-PP-Br. 10	
			Lapas	Lapų
			1	1

RŪSIO PLANAS M 1 : 100

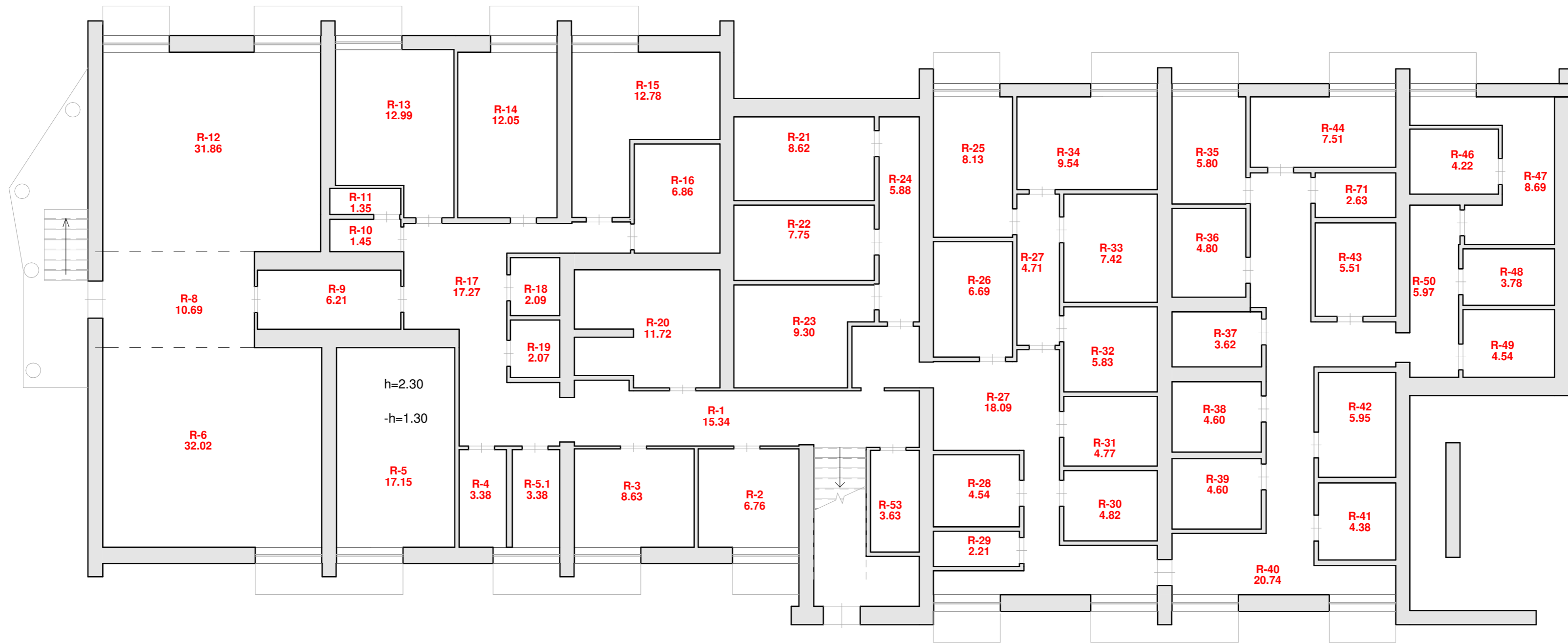

Rūsio patalpų eksplikacija		
Numeris	Pavadinimas	Plotas
R-1	Rūsysis	15.34 m ²
R-2	Rūsysis	6.76 m ²
R-3	Rūsysis	8.63 m ²
R-4	Rūsysis	3.38 m ²
R-5	Rūsysis	17.15 m ²
R-5.1	Rūsysis	3.38 m ²
R-6	Rūsysis	32.02 m ²
R-8	Rūsysis	10.69 m ²
R-9	Rūsysis	6.21 m ²
R-10	Rūsysis	1.45 m ²
R-11	Rūsysis	1.35 m ²
R-12	Rūsysis	31.86 m ²
R-13	Rūsysis	12.99 m ²
R-14	Rūsysis	12.05 m ²
R-15	Rūsysis	12.78 m ²
R-16	Rūsysis	6.86 m ²
R-17	Rūsysis	17.27 m ²
R-18	Rūsysis	2.09 m ²
R-19	Rūsysis	2.07 m ²
R-20	Rūsysis	11.72 m ²
R-21	Rūsysis	8.62 m ²
R-22	Rūsysis	7.75 m ²
R-23	Rūsysis	9.30 m ²
R-24	Rūsysis	5.88 m ²
R-25	Rūsysis	8.13 m ²
R-26	Rūsysis	6.69 m ²
R-27	Rūsysis	4.71 m ²
R-27.1	Rūsysis	18.09 m ²
R-28	Rūsysis	4.54 m ²
R-29	Rūsysis	2.21 m ²
R-30	Rūsysis	4.82 m ²
R-31	Rūsysis	4.77 m ²
R-32	Rūsysis	5.83 m ²
R-33	Rūsysis	7.42 m ²
R-34	Rūsysis	9.54 m ²
R-35	Rūsysis	5.80 m ²
R-36	Rūsysis	4.80 m ²
R-37	Rūsysis	3.62 m ²
R-38	Rūsysis	4.60 m ²
R-39	Rūsysis	4.60 m ²
R-40	Rūsysis	20.74 m ²
R-41	Rūsysis	4.38 m ²
R-42	Rūsysis	5.95 m ²
R-43	Rūsysis	5.51 m ²
R-44	Rūsysis	7.51 m ²
R-45	Rūsysis	5.83 m ²
R-46	Rūsysis	4.22 m ²
R-47	Rūsysis	8.69 m ²
R-48	Rūsysis	3.78 m ²
R-49	Rūsysis	4.54 m ²
R-50	Rūsysis	9.82 m ²
R-51	Rūsysis	3.63 m ²
R-53	Rūsysis	2.63 m ²

SUTARTINIAI ŽYMĖJIMAI

	- esamos sienos
	- naujai įrengiamos pertvaros
	- ardomos esamos pertvaros ir sienos (angos)
	- projekto metu nedetalizuojamos patalpos (paskirtis nekeičiama)

PASTABOS:

1. Išmatavimai duoti milimetrais.
2. Brėžiniai atlikti vadovaujantis pateiktais nekilojamojo turto registro duomenimis (žiūr. pridedamus dokumentus) bei vietiniais apmatavimais.
3. Atlikus patalpų (butų) naujus kadastrinius matavimus, patalpų (butų) plotai gali turėti neesminių nukrypimų.

0	2023	Projektiniai pasiūlymai	
Laida	IŠLEIDIMO DATA	LAIDOS STATUSAS. KEITIMO PRIEŽASTIS (JEI TAIKOMA)	
KVAL. DOK. NR.		PROJEKTO VIZIJOS	STATINIO PROJEKTO PAVADINIMAS: GYVENAMOJO (VAIRIOMIS SOCIALINIEMS GRUPĖMS) PASTATO (UNIK. NR. 7898-3002-1013) IR BUTŲ PASKIRTIES KEITIMO Į GYVENAMOSIOS (TRIJŲ IR DAUGIAU BUTŲ (DAUGIABUČIŲ)) PASKIRTIES PASTATĄ ADR. MASČIO G. 32, TELŠIŲ M., TELŠIŲ RAJ. SAV., PAPERASTOJO REMONTO PROJEKTAS
			STATINIO PAVADINIMAS: gyvenamasis (trijų ir daugiau butų) pastatas
A 1139	PV, Arch.	M. Vainorius	STATYBOS RŪŠIS: paprastas remontas, paskirties keitimas
A 1139	PDV	M. Vainorius	STATINIO ADRESAS: Masčio g. 32, Telšių m., Telšių raj. sav.
	Projekt.	E. Valantinas	DOKUMENTO PAVADINIMAS
			Rūsio planas M 1 : 100
			Laida
			0
LT	STATYTOJAS/UŽSAKOVAS Savivaldybės įmonė "Telšių butų ūkis" įm. k. 180102018, Plungės g. 29, LT-87329 Telšiai		DOKUMENTO ŽYMUO PV-2022/38-PP-Br. 01
			Lapas Lapų
			1 1

PIRMO AUKŠTO PLANAS M 1 : 100

SUTARTINIAI ŽYMĖJIMAI

	- esamos sienos
	- naujai įrengiamos pertvaros
	- ardomos esamos pertvaros ir sienos (angos)
	- projekto metu nedetalizuojamos patalpos (paskirtis nekeičiama)

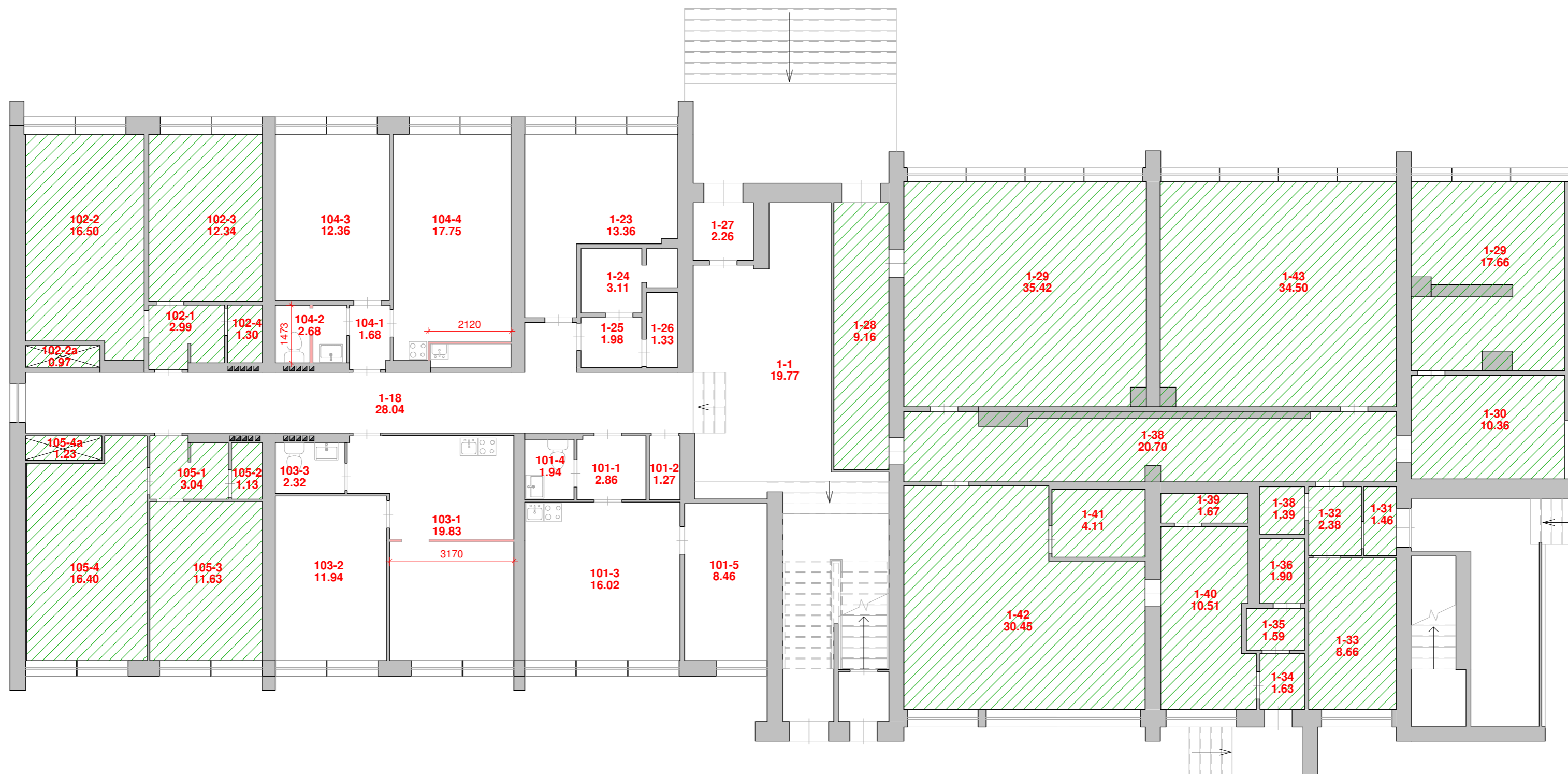

Pirmo aukšto patalpų esklplikacija

Numeris	Pavadinimas	Plotas	Natūralus apšvietimas	Dirbtinis apšvietimas lx h=0.08m	Oro temperatūra +C	Snatykinė oro drėgmė %	Pastabos	
101								
101-1	Koridorius	2.86 m ²	1:12	100-200	18-22	30-75		
101-2	Sandėliukas	1.27 m ²	-	50	14-16	30-75		
101-3	Kambarys	16.02 m ²	1:6	100-200	18-22	30-75		
101-4	San. mazgas	1.94 m ²	-	75	20-23	30-75		
101-5	Kambarys	8.46 m ²	1:6	100-200	18-22	30-75		
		30.55 m²						
102 (Prekybos)								
102-1	Koridorius	2.99 m ²	1:12	50	18-22	30-75		
102-2	Kambarys	16.50 m ²	1:6	100-200	18-22	30-75		
102-2a	Sien. spinta	0.97 m ²	-	50	18-22	30-75		
102-3	Kambarys	12.34 m ²	1:6	100-200	18-22	30-75		
102-4	San. mazgas	1.30 m ²	-	75	20-23	30-75		
		34.11 m²						
103								
103-1	Virtuvė-svetainė	19.83 m ²	1:6	100-200	18-22	30-75		
103-2	Kambarys	11.94 m ²	1:6	100-200	18-22	30-75		
103-3	San. mazgas	2.32 m ²	-	75	20-23	30-75		
		34.09 m²						

Pirmo aukšto patalpų esklplikacija

Numeris	Pavadinimas	Plotas	Natūralus apšvietimas	Dirbtinis apšvietimas lx h=0.08m	Oro temperatūra +C	Snatykinė oro drėgmė %	Pastabos	
104								
104-1	Koridorius	1.68 m ²	1:12	50	18-22	30-75		
104-2	San. mazgas	2.68 m ²	-	75	20-23	30-75		
104-3	Kambarys	12.36 m ²	1:6	100-200	18-22	30-75		
104-4	Virtuvė-svetainė	17.75 m ²	1:6	100-200	18-22	30-75		
		34.47 m²						
105								
105-1	Koridorius	3.04 m ²	1:12	50	18-22	30-75		
105-2	San. mazgas	1.13 m ²	-	75	20-23	30-75		
105-3	Kambarys	11.63 m ²	1:6	100-200	18-22	30-75		
105-4	Kambarys	16.40 m ²	1:6	100-200	18-22	30-75		
105-4a	Sien. spinta	1.23 m ²	-	50	18-22	30-75		
		33.43 m²						
Bendro naudojimo patalpa								
1-1	Bendro naudojimo	19.77 m ²	1:12	50	18-22	30-75		
1-18	Bendro naudojimo	28.04 m ²	1:12	50	18-22	30-75		
1-23	Bendro naudojimo	13.36 m ²	1:12	50	18-22	30-75		
1-24	Bendro naudojimo	3.11 m ²	1:12	50	18-22	30-75		
1-25	Bendro naudojimo	1.98 m ²	1:12	50	18-22	30-75		
1-26	Bendro naudojimo	1.33 m ²	1:12	50	18-22	30-75		
1-27	Bendro naudojimo	2.26 m ²	1:12	50	18-22	30-75		
		69.85 m²						

Pirmo aukšto patalpų esklplikacija

Numeris	Pavadinimas	Plotas	Natūralus apšvietimas	Dirbtinis apšvietimas lx h=0.08m	Oro temperatūra +C	Snatykinė oro drėgmė %	Pastabos	
Biblioteka								
1-28	Patalpa	9.16 m ²	1:12	50	14-16	30-75		
1-29	Patalpa	53.08 m ²	1:6	100-200	18-22	30-75		
1-30	Patalpa	10.36 m ²	1:8	100-200	18-22	30-75		
1-31	Patalpa	1.46 m ²	1:8	50	18-22	30-75		
1-32	Patalpa	2.38 m ²	-	50	14-16	30-75		
1-33	Patalpa	8.66 m ²	1:8	100-200	18-22	30-75		
1-34	Patalpa	1.63 m ²	1:8	50	18-22	30-75		
1-35	Patalpa	1.59 m ²	-	50	14-16	30-75		
1-36	Patalpa	1.90 m ²	-	50	14-16	30-75		
1-38	Patalpa	22.09 m ²	-	50	14-16	30-75		
1-39	Patalpa	1.67 m ²	-	50	14-16	30-75		
1-40	Patalpa	10.51 m ²	1:8	100-200	18-22	30-75		
1-41	Patalpa	4.11 m ²	-	50	14-16	30-75		
1-42	Patalpa	30.45 m ²	1:8	100-200	18-22	30-75		
1-43	Patalpa	34.50 m ²	1:8	100-200	18-22	30-75		
		193.57 m²						
Viso patalpų: 46		430.06 m²						

PASTABOS:

- Išmatavimai duoti milimetrais.
- 1 aukšte numatomas 3 patalpų (butų) pagrindinės naudojimo paskirties pakeitimas - iš gyvenamosios (įvairioms socialinėms grupėms) į gyvenamąją (butų).
- Brėžiniai atlikti vadovaujantis pateiktais nekilnojamojo turto registro duomenimis (žiūr. pridedamus dokumentus) bei vietiniais apmatavimais.
- Atlikus patalpų (butų) naujus kadastrinius matavimus, patalpų (butų) plotai gali turėti neesminių nukrypimų.

0	2023	Projektiniai pasiūlymai
Laida	IŠLEIDIMO DATA	LAIDOS STATUSAS. KEITIMO PRIEŽASTIS (JEI TAIKOMA)
KVAL. DOK. NR.		PROJEKTO VIZIJOS
A 1139	PV, Arch.	M. Vainorius
A 1139	PDV	M. Vainorius
	Projekt.	E. Valantinas
LT	STATYTOJAS/UŽSAKOVAS	Savivaldybės įmonė "Telšių butų ūkis" įm. k. 180102018, Plungės g. 29, LT-87329 Telšiai
	STATINIO PROJEKTO PAVADINIMAS:	GYVENAMOJO (ĮVAIRIOMS SOCIALINĖMS GRUPĖMS) PASTATO (UNIK. NR. 7898-3002-1013) IR BUTŲ (DAUGIABUČIŲ) PASKIRTIES PASTATŲ ADR. MASČIO G. 32, TELŠIŲ M., TELŠIŲ RAJ. SAV., PAPERASTOJO REMONTO PROJEKTAS
	STATINIO PAVADINIMAS:	gyvenamasis (trijų ir daugiau butų) pastatas
	STATYBOS RŪŠIS:	paprastasis remontas, paskirties keitimas
	STATINIO ADRESAS:	Masčio g. 32, Telšių m., Telšių raj. sav.
	DOKUMENTO PAVADINIMAS	Laida
		Pirmo aukšto planas M 1 : 100
		0
	DOKUMENTO ŽYMUO	Lapas Lapų
	PV-2022/38-PP-Br. 02	1 1

ANTRO AUKŠTO PLANAS M 1 : 100

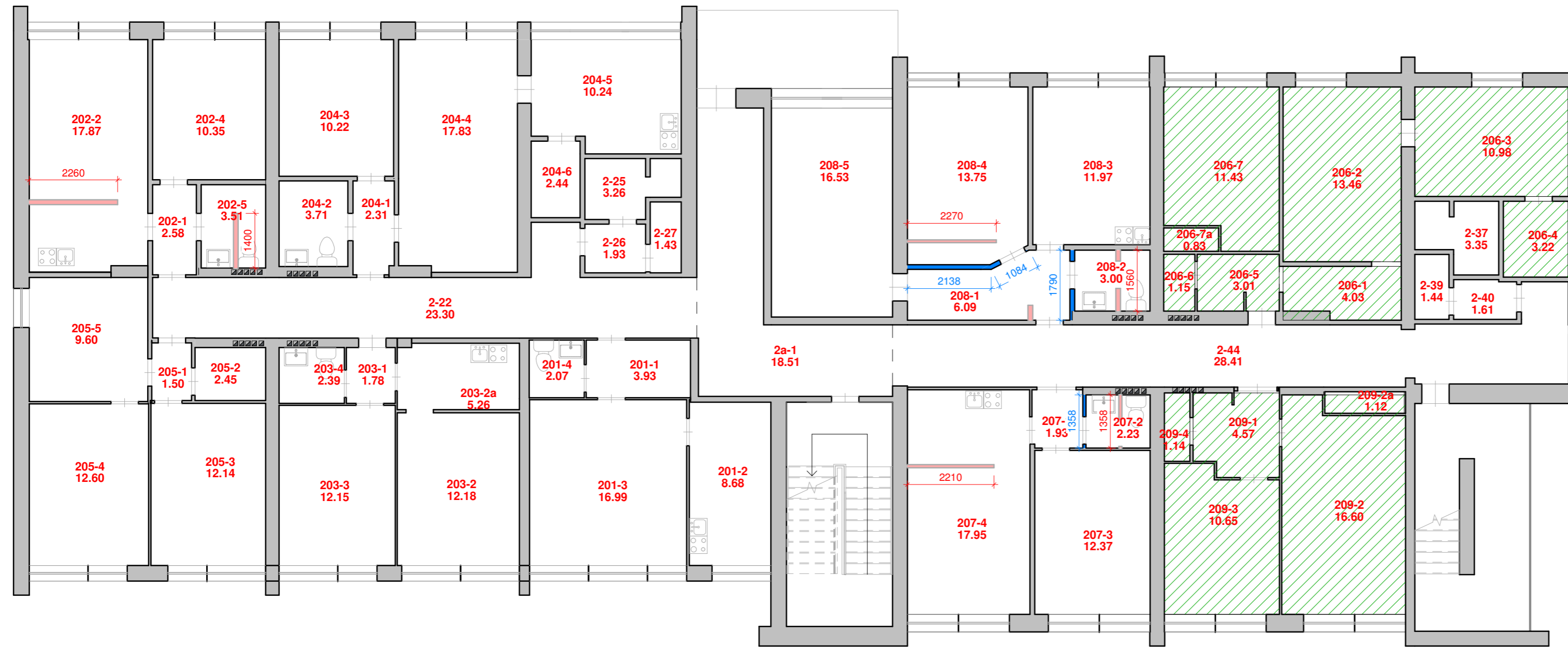

SUTARTINIAI ŽYMĖJIMAI

	- esamos sienos
	- naujai įrengiamos pertvaros
	- ardomos esamos pertvaros ir sienos (angos)
	- projekto metu nedetalizuojamos patalpos (paskirtis nekeičiama)

Antro aukšto patalpų esklplikacija							
Numeris	Pavadinimas	Plotas	Natūralus apšvietimas	Dirbtinis apšvietimas lx h=0.08m	Oro temperatūra +C	Snatkykinė oro drėgmė %	Pastabos
201							
201-1	Koridorius	3.93 m ²	1:12	50	18-22	30-75	
201-2	Virtuvė	8.68 m ²	1:8	100-200	18-22	30-75	
201-3	Kambarys	16.99 m ²	1:8	100-200	18-22	30-75	
201-4	San. mazgas	2.07 m ²	-	75	20-23	30-75	
		31.67 m²					
202							
202-1	Koridorius	2.58 m ²	1:12	50	18-22	30-75	
202-2	Virtuvė-svetainė	17.87 m ²	1:6	100-200	18-22	30-75	
202-4	Kambarys	10.35 m ²	1:6	100-200	18-22	30-75	
202-5	San. mazgas	3.51 m ²	-	75	20-23	30-75	
		34.31 m²					
203							
203-1	Koridorius	1.78 m ²	1:12	50	18-22	30-75	
203-2	Kambarys	12.18 m ²	1:6	100-200	18-22	30-75	
203-2a	Virtuvės niša	5.26 m ²	-	100-200	18-22	30-75	
203-3	Kambarys	12.15 m ²	1:6	100-200	18-22	30-75	
203-4	San. mazgas	2.39 m ²	-	75	20-23	30-75	
		33.76 m²					
204							
204-1	Koridorius	2.31 m ²	1:12	50	18-22	30-75	
204-2	San. mazgas	3.71 m ²	-	75	20-23	30-75	
204-3	Kambarys	10.22 m ²	1:6	100-200	18-22	30-75	
204-4	Kambarys	17.83 m ²	1:6	100-200	18-22	30-75	
204-5	Virtuvė	10.24 m ²	1:8	100-200	18-22	30-75	
204-6	Sandėliukas	2.44 m ²	-	50	18	30-75	
		46.75 m²					

PASTABOS:

1. Išmatavimai duoti milimetrais.
2. 2 aukšte numatomas 7 patalpų (butų) pagrindinės naudojimo paskirties pakeitimas - iš gyvenamosios (įvairioms socialinėms grupėms) į gyvenamąją (butų).
3. Brėžiniai atlikti vadovaujantis pateiktais nekilnojamojo turto registro duomenimis (žūr. pridedamus dokumentus) bei vietiniais apmatavimais.
4. Atlikus patalpų (butų) naujus kadastrinius matavimus, patalpų (butų) plotai gali turėti neesminių nukrypimų.

Antro aukšto patalpų esklplikacija							
Numeris	Pavadinimas	Plotas	Natūralus apšvietimas	Dirbtinis apšvietimas lx h=0.08m	Oro temperatūra +C	Snatkykinė oro drėgmė %	Pastabos
205							
205-1	Koridorius	1.50 m ²	1:12	50	18-22	30-75	
205-2	San. mazgas	2.45 m ²	-	75	20-23	30-75	
205-3	Kambarys	12.14 m ²	1:6	100-200	18-22	30-75	
205-4	Kambarys	12.60 m ²	1:6	100-200	18-22	30-75	
205-5	Virtuvė	9.60 m ²	1:8	100-200	18-22	30-75	
		38.29 m²					
206							
206-1	Koridorius	4.03 m ²	1:12	50	18	30-75	
206-2	Kambarys	13.46 m ²	1:6	100-200	18-22	30-75	
206-3	Virtuvė	10.98 m ²	1:8	100-200	18-22	30-75	
206-4	San. mazgas	3.22 m ²	-	75	20-23	30-75	
206-5	Koridorius	3.01 m ²	1:12	50	18	30-75	
206-6	San. mazgas	1.15 m ²	-	75	20-23	30-75	
206-7	Kambarys	11.43 m ²	1:6	100-200	18-22	30-75	
206-7a	Sien. spinta	0.83 m ²	-	50	18	30-75	
		48.11 m²					
207							
207-1	Koridorius	1.93 m ²	1:12	50	18	30-75	
207-2	San. mazgas	2.23 m ²	-	75	20-23	30-75	
207-3	Kambarys	12.37 m ²	1:6	100-200	18-22	30-75	
207-4	Virtuvė-svetainė	17.95 m ²	1:8	100-200	18-22	30-75	
		34.48 m²					
208							
208-1	Koridorius	6.09 m ²	1:12	50	18	30-75	
208-2	San. mazgas	3.00 m ²	-	75	20-23	30-75	
208-3	Virtuvė	11.97 m ²	1:8	100-200	18-22	30-75	
208-4	Kambarys	13.75 m ²	1:6	100-200	18-22	30-75	
208-5	Kambarys	16.53 m ²	1:6	100-200	18-22	30-75	
		51.35 m²					

Antro aukšto patalpų esklplikacija							
Numeris	Pavadinimas	Plotas	Natūralus apšvietimas	Dirbtinis apšvietimas lx h=0.08m	Oro temperatūra +C	Snatkykinė oro drėgmė %	Pastabos
209							
209-1	Koridorius	4.57 m ²	1:12	50	18-22	30-75	
209-2	Kambarys	16.60 m ²	1:6	100-200	18-22	30-75	
209-2a	Sien. spinta	1.12 m ²	-	50	18	30-75	
209-3	Kambarys	10.65 m ²	1:6	100-200	18-22	30-75	
209-4	San. mazgas	1.14 m ²	-	75	20-23	30-75	
		34.08 m²					
Bendro naudojimo patalpa							
2-22	Patalpa	23.30 m ²					
2-25	Patalpa	3.26 m ²					
2-26	Patalpa	1.93 m ²					
2-27	Patalpa	1.43 m ²					
2-37	Patalpa	3.35 m ²					
2-39	Patalpa	1.44 m ²					
2-40	Patalpa	1.61 m ²					
2-44	Patalpa	28.41 m ²					
2a-1	Patalpa	18.51 m ²					
		83.24 m²					
Viso patalpų: 55		436.03 m²					

0	2023	Projektiniai pasiūlymai	
Laida	IŠLEIDIMO DATA	LAIDOS STATUSAS. KEITIMO PRIEŽASTIS (JEI TAIKOMA)	
KVAL. DOK. NR.		PROJEKTO VIZIJOS	
		STATINIO PROJEKTO PAVADINIMAS: GYVENAMOJO (ĮVAIRIOMS SOCIALINĖMS GRUPĖMS) PASTATO (UNIK. NR. 7898-3002-1013) IR BUTŲ PASKIRTIES KEITIMO Į GYVENAMOSIOS (TRIJŲ IR DAUGIAU BUTŲ (DAUGIABUČIŲ)) PASKIRTIES PASTATŲ ADR. MASČIO G. 32, TELŠIŲ M., TELŠIŲ RAJ. SAV., PAPERASTOJO REMONTO PROJEKTAS STATINIO PAVADINIMAS: gyvenamasis (trijų ir daugiau butų) pastatas	
A 1139	PV, Arch.	M. Vainorius	STATYBOS RŪŠIS: paprastas remontas, paskirties keitimas
A 1139	PDV	M. Vainorius	STATINIO ADRESAS: Masčio g. 32, Telšių m., Telšių raj. sav.
	Projekt.	E. Valantinas	DOKUMENTO PAVADINIMAS
			Antro aukšto planas M 1 : 100
			Laida
			0
LT	STATYTOJAS/UŽSAKOVAS		DOKUMENTO ŽYMUO
	Savivaldybės įmonė "Telšių butų ūkis" įm. k. 180102018, Plungės g. 29, LT-87329 Telšiai		PV-2022/38-PP-Br. 03
			Lapas
			Lapų
			1 1

TREČIO AUKŠTO PLANAS M 1 : 100

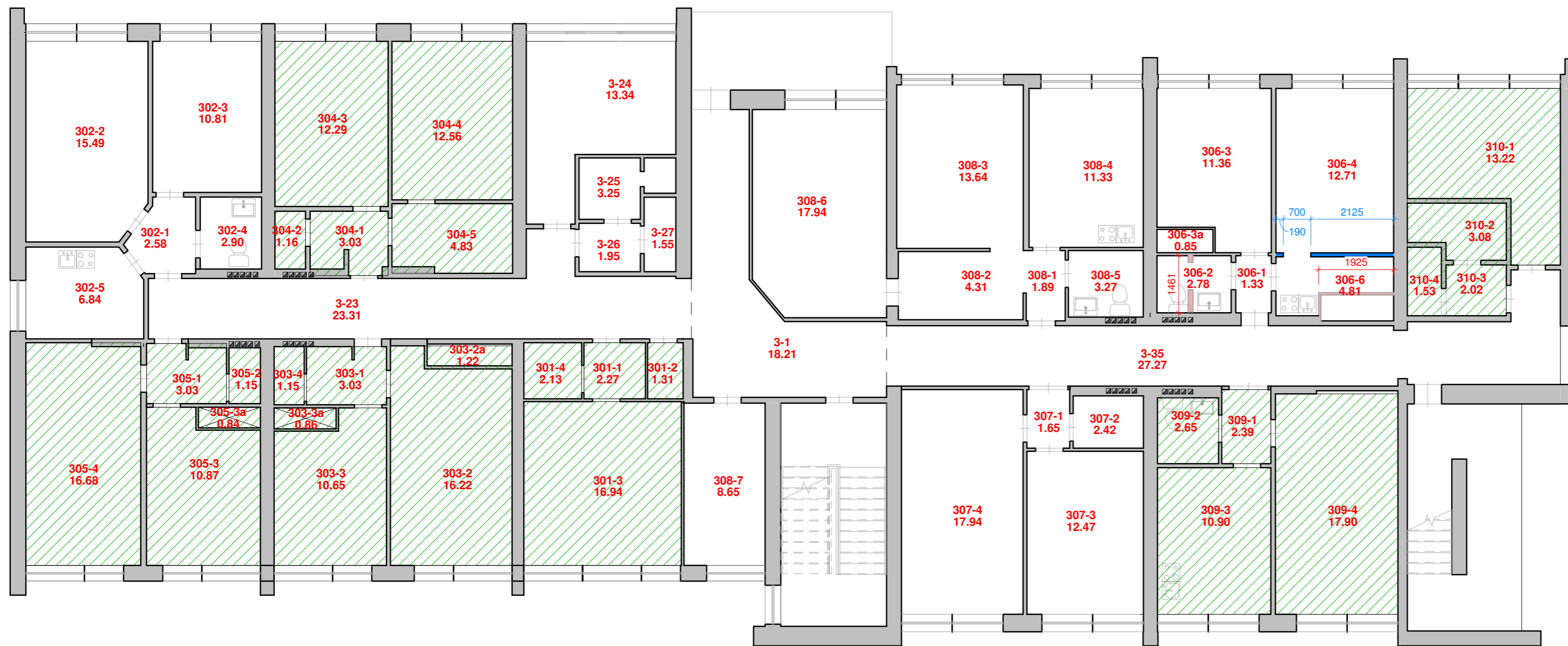

SUTARTINIAI ŽYMĖJIMAI

	- esamos sienos
	- naujai įrengiamos pertvaros
	- ardomos esamos pertvaros ir sienos (angos)
	- projekto metu nedetalizuojamos patalpos (paskirtis nekeičiama)

Trečio aukšto patalpų, kurioms keičiama paskirtis esklplikacija							
Numeris	Pavadinimas	Plotas	Natūralus apšvietimas	Dirbtinis apšvietimas lx h=0.08m	Oro temperatūra +C	Snatykinė oro drėgmė %	Pastabos
301							
301-1	Koridorius	2.27 m ²	1:12	50	18	30-75	
301-2	Kambarys	1.31 m ²	1.6	100-200	18-22	30-75	
301-3	Kambarys	16.94 m ²	1.6	100-200	18-22	30-75	
301-4	San. mazgas	2.13 m ²	-	75	20-23	30-75	
		22.65 m²					
302							
302-1	Koridorius	2.58 m ²	1:12	50	18	30-75	
302-2	Kambarys	15.49 m ²	1.6	100-200	18-22	30-75	
302-3	Kambarys	10.81 m ²	1.6	100-200	18-22	30-75	
302-4	San. mazgas	2.90 m ²	-	75	20-23	30-75	
302-5	Virtuvė	6.84 m ²	1.8	100-200	18-22	30-75	
		38.62 m²					
303							
303-1	Koridorius	3.03 m ²	1:12	50	18	30-75	
303-2	Kambarys	16.22 m ²	1.6	100-200	18-22	30-75	
303-2a	Sien. spinta	1.22 m ²	-	50	18	30-75	
303-3	Kambarys	10.65 m ²	1.6	100-200	18-22	30-75	
303-3a	Sien. spinta	0.86 m ²	-	50	18	30-75	
303-4	San. mazgas	1.15 m ²	-	75	20-23	30-75	
		33.13 m²					
304							
304-1	Koridorius	3.03 m ²	1:12	50	18	30-75	
304-2	San. mazgas	1.16 m ²	-	75	20-23	30-75	
304-3	Kambarys	12.29 m ²	1.6	100-200	18-22	30-75	
304-4	Kambarys	12.56 m ²	1.6	100-200	18-22	30-75	
304-5	Patalpa	4.83 m ²	-	50	18	30-75	
		33.87 m²					

Trečio aukšto patalpų, kurioms keičiama paskirtis esklplikacija							
Numeris	Pavadinimas	Plotas	Natūralus apšvietimas	Dirbtinis apšvietimas lx h=0.08m	Oro temperatūra +C	Snatykinė oro drėgmė %	Pastabos
305							
305-1	Koridorius	3.03 m ²	1:12	50	18	30-75	
305-2	San. mazgas	1.15 m ²	-	75	20-23	30-75	
305-3	Kambarys	10.87 m ²	1.6	100-200	18-22	30-75	
305-3a	Sien. spinta	0.84 m ²	-	50	18	30-75	
305-4	Kambarys	16.68 m ²	1.6	100-200	18-22	30-75	
		32.57 m²					
306							
306-1	Koridorius	1.33 m ²	1:12	50	18	30-75	
306-2	San. mazgas	2.78 m ²	-	75	20-23	30-75	
306-3	Kambarys	11.36 m ²	1.6	100-200	18-22	30-75	
306-3a	Sien. spinta	0.85 m ²	-	50	18	30-75	
306-4	Kambarys	12.71 m ²	1.6	100-200	18-22	30-75	
306-6	Virtuvės niša	4.81 m ²	1.8	100-200	18-22	30-75	
		33.84 m²					
307							
307-1	Koridorius	1.65 m ²	1:12	50	18	30-75	
307-2	San. mazgas	2.42 m ²	-	75	20-23	30-75	
307-3	Virtuvė	12.47 m ²	1.8	100-200	18-22	30-75	
307-4	Kambarys	17.94 m ²	1.6	100-200	18-22	30-75	
		34.48 m²					
308							
308-1	Koridorius	1.89 m ²	1:12	50	18	30-75	
308-2	Koridorius	4.31 m ²	1:12	50	18	30-75	
308-3	Kambarys	13.64 m ²	1.6	100-200	18-22	30-75	
308-4	Virtuvė	11.33 m ²	1.8	100-200	18-22	30-75	
308-5	San. mazgas	3.27 m ²	-	75	20-23	30-75	
308-6	Kambarys	17.94 m ²	1.6	100-200	18-22	30-75	
308-7	Kambarys	8.65 m ²	1.6	100-200	18-22	30-75	
		61.03 m²					

Trečio aukšto patalpų, kurioms keičiama paskirtis esklplikacija							
Numeris	Pavadinimas	Plotas	Natūralus apšvietimas	Dirbtinis apšvietimas lx h=0.08m	Oro temperatūra +C	Snatykinė oro drėgmė %	Pastabos
309 (Gyvenamoji butų)							
309-1	Koridorius	2.39 m ²	1:12	50	18	30-75	
309-2	San. mazgas	2.65 m ²	-	75	20-23	30-75	
309-3	Virtuvė	10.90 m ²	1.8	100-200	18-22	30-75	
309-4	Kambarys	17.90 m ²	1.6	100-200	18-22	30-75	
		33.84 m²					
310							
310-1	Kambarys	13.22 m ²	1.6	100-200	18-22	30-75	
310-2	San. mazgas	3.08 m ²	-	75	20-23	30-75	
310-3	Sandėliukas	2.02 m ²	-	50	18	30-75	
310-4	Sandėliukas	1.53 m ²	-	50	18	30-75	
		19.84 m²					
Bendro naudojimo patalpa							
3-1	Patalpa	18.21 m ²					
3-23	Patalpa	23.31 m ²					
3-24	Patalpa	13.34 m ²					
3-25	Patalpa	3.25 m ²					
3-26	Patalpa	1.95 m ²					
3-27	Patalpa	1.55 m ²					
3-35	Patalpa	27.27 m ²					
		88.87 m²					
Viso patalpų:		57	432.75 m²				

PASTABOS:

1. Išmatavimai duoti milimetrais.
2. 3 aukšte numatomas 4 patalpų (butų) pagrindinės naudojimo paskirties pakeitimas - iš gyvenamosios (įvairioms socialinėms grupėms) į gyvenamąją (butų).
3. Brėžiniai atlikti vadovaujantis pateiktais nekilnojamojo turto registro duomenimis (žūr. pridedamus dokumentus) bei vietiniais apmatavimais.
4. Atlikus patalpų (butų) naujus kadastrinius matavimus, patalpų (butų) plotai gali turėti neesminių nukrypimų.

0	2023	Projektiniai pasiūlymai	
Laida	IŠLEIDIMO DATA	LAIDOS STATUSAS. KEITIMO PRIEŽASTIS (JEI TAIKOMA)	
KVAL. DOK. NR.		PROJEKTO VIZIJOS	STATINIO PROJEKTO PAVADINIMAS: GYVENAMOJO (ĮVAIRIOMS SOCIALINĖMS GRUPĖMS) PASTATO (UNIK. NR. 7898-3002-1013) IR BUTŲ (DAUGIABUČIŲ) PASKIRTIES PASTATŲ ADR. MASČIO G. 32, TELŠIŲ M., TELŠIŲ RAJ. SAV., PAPERASTOJO REMONTO PROJEKTAS
A 1139	PV, Arch.	M. Vainorius	STATINIO PAVADINIMAS: gyvenamasis (trijų ir daugiau butų) pastatas
A 1139	PDV	M. Vainorius	STATYBOS RŪŠIS: paprastas remontas, paskirties keitimas
	Projekt.	E. Valantinas	STATINIO ADRESAS: Masčio g. 32, Telšių m., Telšių raj. sav.
			DOKUMENTO PAVADINIMAS
			Trečio aukšto planas M 1 : 100
			Laida
			0
LT	STATYTOJAS/UŽSAKOVAS	DOKUMENTO ŽYMUO	Lapas Lapų
	Savivaldybės įmonė "Telšių butų ūkis" įm. k. 180102018, Plungės g. 29, LT-87329 Telšiai	PV-2022/38-PP-Br. 04	1 1

KETVIRTO AUKŠTO PLANAS M 1 : 100

SUTARTINIAI ŽYMĖJIMAI

	- esamos sienos
	- naujai įrengiamos pertvaros
	- ardomos esamos pertvaros ir sienos (angos)
	- projekto metu nedetalizuojamos patalpos (paskirtis nekeičiama)

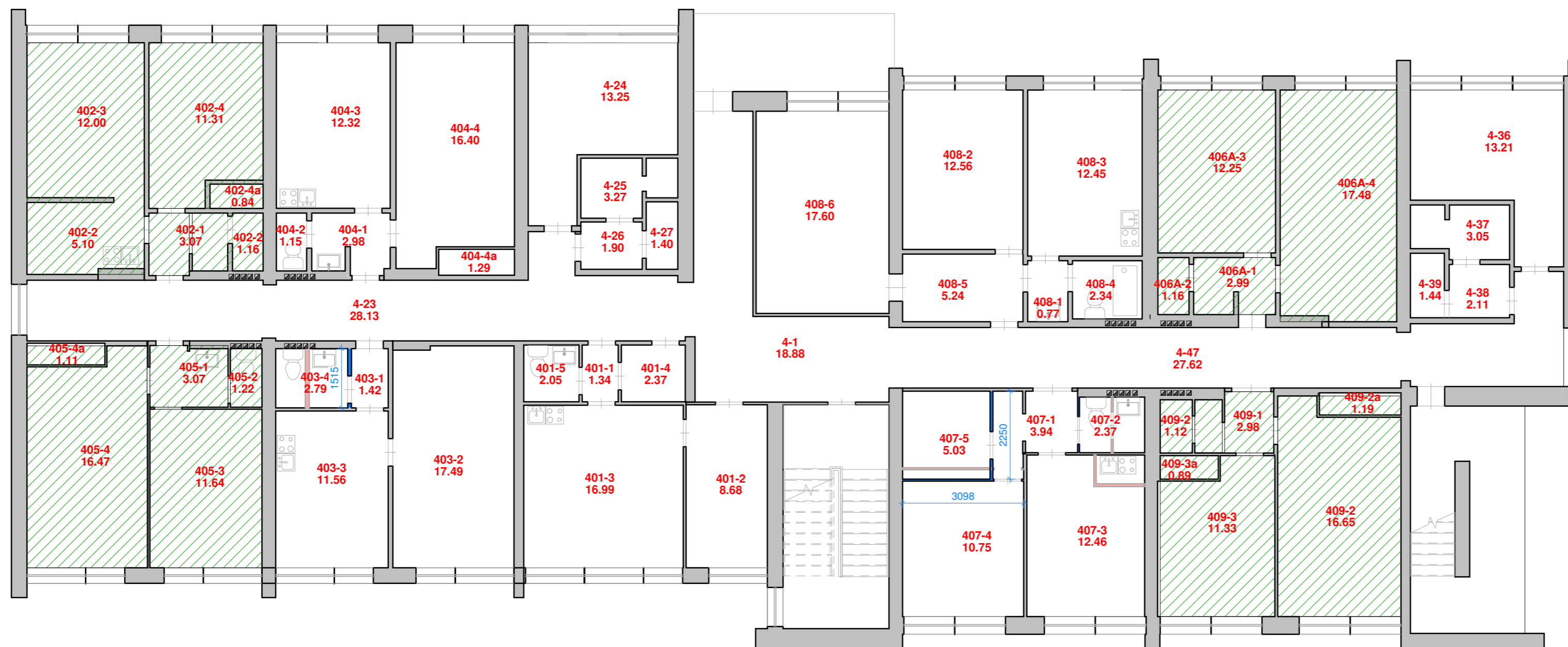

Ketvirto aukšto patalpų esklifikacija

Numeris	Pavadinimas	Plotas	Natūralus apšvietimas	Dirbtinis apšvietimas lx h=0.08m	Oro temperatūra +C	Snatkykinė oro drėgmė %	Pastabos
401							
401-1	Koridorius	1.34 m²	1:12	50	18	30-75	
401-2	Kambarys	8.68 m²	1:6	100-200	18-22	30-75	
401-3	Virtuvė-svetainė	16.99 m²	1:8	100-200	18-22	30-75	
401-4	Sandėliukas	2.37 m²	-	50	18	30-75	
401-5	San. mazgas	2.05 m²	-	75	20-23	30-75	
		31.43 m²					
402							
402-1	Koridorius	3.07 m²	1:12	50	18	30-75	
402-2	San. mazgas	1.16 m²	-	75	20-23	30-75	
402-2	Virtuvės niša	5.10 m²	-	100-200	18-22	30-75	
402-3	Kambarys	12.00 m²	1:6	100-200	18-22	30-75	
402-4	Kambarys	11.31 m²	1:6	100-200	18-22	30-75	
402-4a	Sien. spinta	0.84 m²	-	50	18	30-75	
		33.48 m²					
403							
403-1	Koridorius	1.42 m²	1:12	50	18	30-75	
403-2	Kambarys	17.49 m²	1:6	100-200	18-22	30-75	
403-3	Virtuvė	11.56 m²	1:8	100-200	18-22	30-75	
403-4	San. mazgas	2.79 m²	-	75	20-23	30-75	
		33.27 m²					
404							
404-1	Koridorius	2.98 m²	1:12	50	18	30-75	
404-2	San. mazgas	1.15 m²	-	75	20-23	30-75	
404-3	Virtuvė-svetainė	12.32 m²	1:6	100-200	18-22	30-75	
404-4	Kambarys	16.40 m²	1:6	100-200	18-22	30-75	
404-4a	Sien. spinta	1.29 m²	-	50	18	30-75	
		34.14 m²					

Ketvirto aukšto patalpų esklifikacija

Numeris	Pavadinimas	Plotas	Natūralus apšvietimas	Dirbtinis apšvietimas lx h=0.08m	Oro temperatūra +C	Snatkykinė oro drėgmė %	Pastabos
405							
405-1	Koridorius	3.07 m²	1:12	50	18	30-75	
405-2	San. mazgas	1.22 m²	-	75	20-23	30-75	
405-3	Kambarys	11.64 m²	1:6	100-200	18-22	30-75	
405-4	Kambarys	16.47 m²	1:6	100-200	18-22	30-75	
405-4a	Sien. spinta	1.11 m²	-	50	18	30-75	
		33.51 m²					
406A (Gyvenamoji)							
406A-1	Koridorius	2.99 m²	1:12	50	18	30-75	
406A-2	San. mazgas	1.16 m²	-	75	20-23	30-75	
406A-3	Kambarys	12.25 m²	1:6	100-200	18-22	30-75	
406A-4	Kambarys	17.48 m²	1:6	100-200	18-22	30-75	
		33.88 m²					
407							
407-1	Koridorius	3.94 m²	1:12	50	18	30-75	
407-2	San. mazgas	2.37 m²	-	75	20-23	30-75	
407-3	Virtuvė	12.46 m²	1:8	100-200	18-22	30-75	
407-4	Kambarys	10.75 m²	1:6	100-200	18-22	30-75	
407-5	Virtuvės niša	5.03 m²	-	100-200	18-22	30-75	
		34.56 m²					
408							
408-1	San. mazgas	0.77 m²	-	75	20-23	30-75	
408-2	Kambarys	12.56 m²	1:6	100-200	18-22	30-75	
408-3	Virtuvė	12.45 m²	1:8	100-200	18-22	30-75	
408-4	San. mazgas	2.34 m²	-	75	20-23	30-75	
408-5	Prieškambaris	5.24 m²	-	50	18	30-75	
408-6	Kambarys	17.60 m²	1:6	100-200	18-22	30-75	
		50.96 m²					

Ketvirto aukšto patalpų esklifikacija

Numeris	Pavadinimas	Plotas	Natūralus apšvietimas	Dirbtinis apšvietimas lx h=0.08m	Oro temperatūra +C	Snatkykinė oro drėgmė %	Pastabos
409							
409-1	Koridorius	2.98 m²	1:12	50	18	30-75	
409-2	Kambarys	16.65 m²	1:6	75	18-22	30-75	
409-2	San. mazgas	1.12 m²	-	75	20-23	30-75	
409-2a	Sien. spinta	1.19 m²	-	50	18	30-75	
409-3	Kambarys	11.33 m²	1:6	100-200	18-22	30-75	
409-3a	Sien. spinta	0.89 m²	-	50	18	30-75	
		34.16 m²					
Bendro naudojimo patalpa							
4-1	Patalpa	18.88 m²					
4-23	Patalpa	28.13 m²					
4-24	Patalpa	13.25 m²					
4-25	Patalpa	3.27 m²					
4-26	Patalpa	1.90 m²					
4-27	Patalpa	1.40 m²					
4-36	Patalpa	13.21 m²					
4-37	Patalpa	3.05 m²					
4-38	Patalpa	2.11 m²					
4-39	Patalpa	1.44 m²					
4-47	Patalpa	27.62 m²					
		114.25 m²					
Viso patalpų: 57		433.64 m²					

PASTABOS:

- Išmatavimai duoti milimetrais.
- 4 aukšte numatomas 5 patalpų (butų) pagrindinės naudojimo paskirties pakeitimas - iš gyvenamosios (įvairioms socialinėms grupėms) į gyvenamąją (butų).
- Brėžiniai atlikti vadovaujantis pateiktais nekilnojamojo turto registro duomenimis (žiūr. pridamus dokumentus) bei vietiniais apmatavimais.
- Atlikus patalpų (butų) naujus kadastrinius matavimus, patalpų (butų) plotai gali turėti neesminių nukrypimų.

0	2023	Projektiniai pasiūlymai
Laida	IŠLEIDIMO DATA	LAIDOS STATUSAS. KEITIMO PRIEŽASTIS (JEI TAIKOMA)
KVAL. DOK. NR.		STATINIO PROJEKTO PAVADINIMAS: GYVENAMOJO (ĮVAIRIOMS SOCIALINĖMS GRUPĖMS) PASTATO (UNIK. NR. 7898-3002-1013) IR BUTŲ (DAUGIABUČIŲ) PASKIRTIES PASTATŲ ADR. MASČIO G. 32, TELŠIŲ M., TELŠIŲ RAJ. SAV., PAPERASTOJO REMONTO PROJEKTAS
A 1139	PV, Arch.	M. Vainorius
A 1139	PDV	M. Vainorius
	Projekt.	E. Valantinas
LT	STATYTOJAS/UŽSAKOVAS Savivaldybės įmonė "Telšių butų ūkis" įm. k. 180102018, Plungės g. 29, LT-87329 Telšiai	STATINIO PAVADINIMAS: gyvenamasis (trijų ir daugiau butų) pastatas STATYBOS RŪŠIS: paprastas remontas, paskirties keitimas STATINIO ADRESAS: Masčio g. 32, Telšių m., Telšių raj. sav.
		DOKUMENTO PAVADINIMAS
		Ketvirto aukšto planas M 1 : 100
		Laida
		0
		DOKUMENTO ŽYMUO
		PV-2022/38-PP-Br. 05
		Lapas
		Lapų
		1
		1

PENKTO AUKŠTO PLANAS M 1 : 100

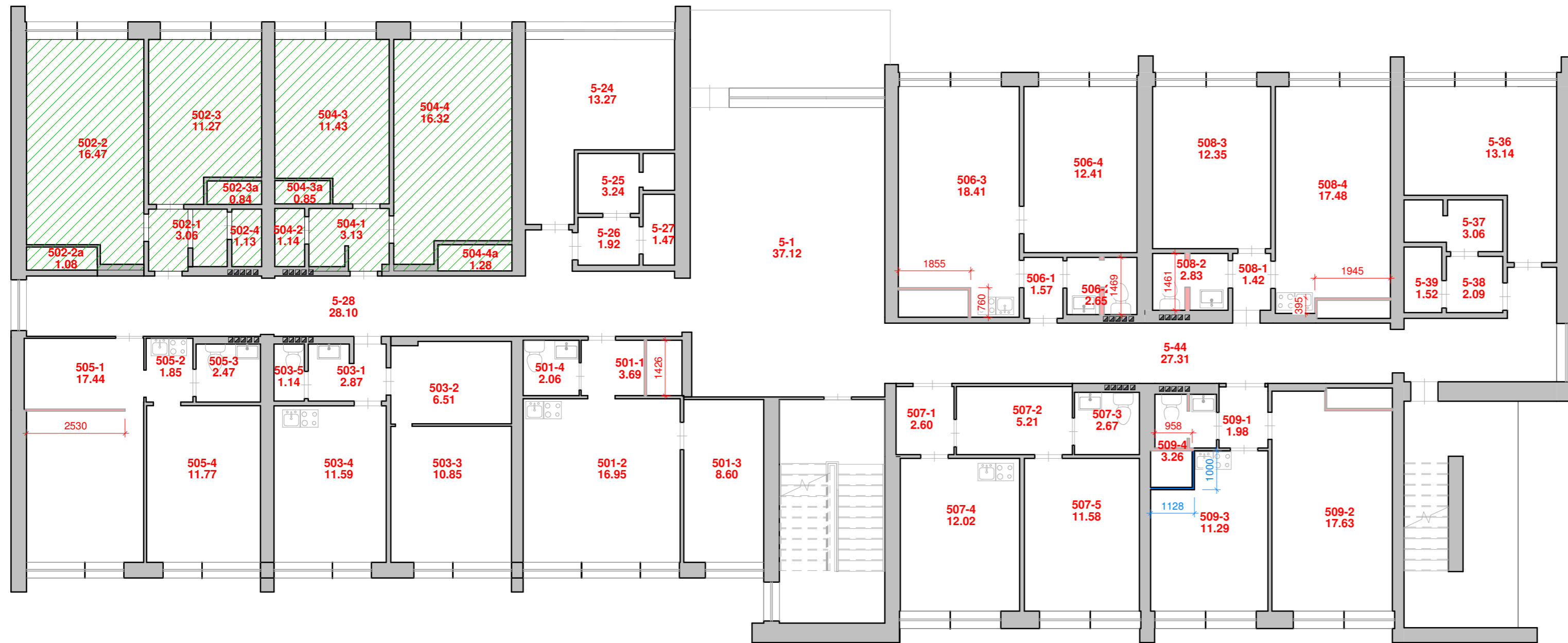

SUTARTINIAI ŽYMĖJIMAI

	- esamos sienos
	- naujai įrengiamos pertvaros
	- ardomos esamos pertvaros ir sienos (angos)
	- projekto metu nedetalizuojamos patalpos (paskirtis nekeičiama)

Penkto aukšto patalpų eksplikacija							
Numeris	Pavadinimas	Plotas	Natūralus apšvietimas	Dirbtinis apšvietimas lx h=0.08m	Oro temperatūra +C	Snatykinė oro drėgmė %	Pastabos
501							
501-1	Prieškambaris	3.69 m ²	1:12	50	18-22	30-75	
501-2	Virtuvė-svetainė	16.95 m ²	1:8	100-200	18-22	30-75	
501-3	Kambarys	8.60 m ²	1:6	100-200	18-22	30-75	
501-4	San. mazgas	2.06 m ²	-	75	20-23	30-75	
		31.30 m²					
502							
502-1	Koridorius	3.06 m ²	1:12	50	18-22	30-75	
502-2	Kambarys	16.47 m ²	1:6	100-200	18-22	30-75	
502-2a	Sien. spinta	1.08 m ²	-	50	18-22	30-75	
502-3	Kambarys	11.27 m ²	1:6	100-200	18-22	30-75	
502-3a	Sien. spinta	0.84 m ²	-	50	18-22	30-75	
502-4	San. mazgas	1.13 m ²	-	75	20-23	30-75	
		33.85 m²					
503							
503-1	Koridorius	2.87 m ²	1:12	50	18-22	30-75	
503-2	Prieškambaris	6.51 m ²	1:12	50	18-22	30-75	
503-3	Kambarys	10.85 m ²	1:6	100-200	18-22	30-75	
503-4	Virtuvė	11.59 m ²	1:8	100-200	18-22	30-75	
503-5	San. mazgas	1.14 m ²	-	75	20-23	30-75	
		32.96 m²					
504							
504-1	Koridorius	3.13 m ²	1:12	50	18-22	30-75	
504-2	San. mazgas	1.14 m ²	-	75	20-23	30-75	
504-3	Kambarys	11.43 m ²	1:6	100-200	18-22	30-75	
504-3a	Sien. spinta	0.85 m ²	-	50	18-22	30-75	
504-4	Kambarys	16.32 m ²	1:6	100-200	18-22	30-75	
504-4a	Sien. spinta	1.28 m ²	-	50	18-22	30-75	
		34.15 m²					

PASTABOS:

1. Išmatavimai duoti milimetrais.
2. 5 aukšte numatomas 7 patalpų (butų) pagrindinės naudojimo paskirties pakeitimas - iš gyvenamosios (įvairioms socialinėms grupėms) į gyvenamąją (butų).
3. Brėžiniai atlikti vadovaujantis pateiktais nekilnojamojo turto registro duomenimis (žiūr. pridedamus dokumentus) bei vietiniais apmatavimais.
4. Atlikus patalpų (butų) naujus kadastrinius matavimus, patalpų (butų) plotai gali turėti neesminių nukrypimų.

Penkto aukšto patalpų eksplikacija							
Numeris	Pavadinimas	Plotas	Natūralus apšvietimas	Dirbtinis apšvietimas lx h=0.08m	Oro temperatūra +C	Snatykinė oro drėgmė %	Pastabos
505							
505-1	Kambarys	17.44 m ²	1:6	100-200	18-22	30-75	
505-2	Virtuvės niša	1.85 m ²	1:8	100-200	18-22	30-75	
505-3	San. mazgas	2.47 m ²	-	75	20-23	30-75	
505-4	Kambarys	11.77 m ²	1:6	100-200	18-22	30-75	
		33.54 m²					
506							
506-1	Koridorius	1.57 m ²	1:12	50	18-22	30-75	
506-2	San. mazgas	2.65 m ²	-	75	20-23	30-75	
506-3	Virtuvė-svetainė	18.41 m ²	1:6	100-200	18-22	30-75	
506-4	Kambarys	12.41 m ²	1:6	100-200	18-22	30-75	
		35.04 m²					
507							
507-1	Koridorius	2.60 m ²	1:12	50	18-22	30-75	
507-2	Prieškambaris	5.21 m ²	1:12	50	18-22	30-75	
507-3	San. mazgas	2.67 m ²	-	75	20-23	30-75	
507-4	Virtuvė	12.02 m ²	1:8	100-200	18-22	30-75	
507-5	Kambarys	11.58 m ²	1:6	100-200	18-22	30-75	
		34.08 m²					
508							
508-1	Koridorius	1.42 m ²	1:12	50	18-22	30-75	
508-2	San. mazgas	2.83 m ²	-	75	20-23	30-75	
508-3	Kambarys	12.35 m ²	1:6	100-200	18-22	30-75	
508-4	Virtuvė-svetainė	17.48 m ²	1:6	100-200	18-22	30-75	
		34.08 m²					
509							
509-1	Koridorius	1.98 m ²	1:12	50	18-22	30-75	
509-2	Kambarys	17.63 m ²	1:6	100-200	18-22	30-75	
509-3	Virtuvė	11.29 m ²	1:8	100-200	18-22	30-75	
509-4	San. mazgas	3.26 m ²	-	75	20-23	30-75	
		34.16 m²					

Penkto aukšto patalpų eksplikacija							
Numeris	Pavadinimas	Plotas	Natūralus apšvietimas	Dirbtinis apšvietimas lx h=0.08m	Oro temperatūra +C	Snatykinė oro drėgmė %	Pastabos
Bendro naudojimo patalpa							
5-1	Bendro naudojimo	37.12 m ²	1:12	50	14-16	30-75	
5-24	Bendro naudojimo	13.27 m ²	1:12	50	14-16	30-75	
5-25	Bendro naudojimo	3.24 m ²	-	50	14-16	30-75	
5-26	Bendro naudojimo	1.92 m ²	-	50	14-16	30-75	
5-27	Bendro naudojimo	1.47 m ²	-	50	14-16	30-75	
5-28	Bendro naudojimo	28.10 m ²	1:12	50	14-16	30-75	
5-36	Bendro naudojimo	13.14 m ²	1:12	50	14-16	30-75	
5-37	Bendro naudojimo	3.06 m ²	-	50	14-16	30-75	
5-38	Bendro naudojimo	2.09 m ²	-	50	14-16	30-75	
5-39	Bendro naudojimo	1.52 m ²	-	50	14-16	30-75	
5-44	Bendro naudojimo	27.31 m ²	1:12	50	14-16	30-75	
		132.25 m²					
Viso patalpų: 53		435.42 m²					

0	2023	Projektiniai pasiūlymai	
Laida	IŠLEIDIMO DATA	LAIDOS STATUSAS. KEITIMO PRIEŽASTIS (JEI TAIKOMA)	
KVAL. DOK. NR.		PROJEKTO VIZIJOS	STATINIO PROJEKTO PAVADINIMAS: GYVENAMOJO (ĮVAIRIOMS SOCIALINĖMS GRUPĖMS) PASTATO (UNIK. NR. 7898-3002-1013) IR BUTŲ PASKIRTIES KEITIMO Į GYVENAMOSIOS (TRIJŲ IR DAUGIAU BUTŲ (DAUGIABUČIŲ)) PASKIRTIES PASTATĄ ADR. MASČIO G. 32, TELŠIŲ M., TELŠIŲ RAJ. SAV., PAPERASTOJO REMONTO PROJEKTAS
A 1139	PV, Arch.	M. Vainorius	STATINIO PAVADINIMAS: gyvenamasis (trijų ir daugiau butų) pastatas
A 1139	PDV	M. Vainorius	STATYBOS RŪŠIS: paprastas remontas, paskirties keitimas
	Projekt.	E. Valantinas	STATINIO ADRESAS: Masčio g. 32, Telšių m., Telšių raj. sav.
			DOKUMENTO PAVADINIMAS
			Penkto aukšto planas M 1 : 100
			Laida
			0
LT	STATYTOJAS/UŽSAKOVAS	DOKUMENTO ŽYMUO	Lapas Lapų
	Savivaldybės įmonė "Telšių butų ūkis" įm. k. 180102018, Plungės g. 29, LT-87329 Telšiai	PV-2022/38-PP-Br. 06	1 1