

UAB „Domidėja“
Įmonės kodas: 302463181
Adresas: Respublikos g. 19A, Telšiai



PROJEKTO NR.	D60-23-PP
STATYTOJAS	M. G., R. G.
PROJEKTO PAVADINIMAS	SANDĖLIAVIMO PASKIRTIES PASTATO SU ADMINISTRACINĖS PASKIRTIES PATALPOMIS, FORMUOJANT ATSKIRUS KADASTRO VIENETUS IR SANDĖLIAVIMO PASKIRTIES PASTATO, S. DAUKANTO G. 23, LEILĖNŲ K., TRYŠKIŲ SEN., TELŠIŲ R. SAV., STATYBOS PROJEKTAS
STATINIO ADRESAS	S. DAUKANTO G. 23, LEILĖNŲ K., TRYŠKIŲ SEN., TELŠIŲ R. SAV. (KAD. NR. 78070/0002:332)
STATYBOS RŪŠIS	NAUJŲ PASTATŲ STATYBA
NAUDOJIMO PASKIRTIS	SANDĖLIAVIMO (7.9.)
KATEGORIJA	NEYPATINGAIEJI STATINIAI
PROJEKTO ETAPAS	PP

DIREKTORIUS

D. ČESNAUSKIS

PROJEKTO VADOVAS

D. ČESNAUSKIS,
AT. NR. 38006

STATYTOJAS

(projektą tvirtinu)

M. G., R. G.

Telšiai 2023 m.

TURINYS

Eil. Nr.	Pavadinimas	Lapas	Lapų
1.	Projektinis pasiūlymas	1-13	13
1.1.	Titulinis	1	1
1.2.	Turinys	2	1
1.3.	Aiškinamasis raštas	3-5	3
1.4.	Sklypo situacijos planas	6	1
1.5.	Sandėliavimo paskirties pastato Nr. 1 brėžiniai	7-9	3
1.5.1.	Pirmo aukšto planas	7	1
1.5.1.	Fasadas tarp ašių 1-22, 22-1, A-D ir D-A	8	1
1.5.1.	Pjūviai 1-1 ir 2-2	9	1
1.6.	Sandėliavimo paskirties pastato Nr. 1 brėžiniai	10-12	3
1.6.1.	Pirmo aukšto planas	10	1
1.6.1.	Fasadas tarp ašių 1-2, 2-1, A-B ir B-A	11	1
1.6.1.	Pjūvis 1-1	12	1
1.7.	Pastatų vizualizacijos	13	1

KVAL. PATV. DOK. NR.	 UAB „Domidėja“ Įm.k. 302463181 Tel: 8 629 11129 Telšiai			STATINIO PROJEKTO PAVADINIMAS	
				Sandėliavimo paskirties pastato su administracinės paskirties patalpomis, formuojant atskirus kadastro vienetus ir sandėliavimo paskirties pastato, S. Daukanto g. 23, Leilėnų k., Tryškių sen., Telšių r. sav., statybos projektas	
	STATINIO NUMERIS IR PAVADINIMAS			01. Sandėliavimo paskirties pastatai (7.9.)	
	38006	SPV	Dovydas Česnauskis		
A 689	SA PDV	Jurgis Bomblauskas			
B 0037063	Proj.	Ernestas Melėšius			
			DOKUMENTO PAVADINIMAS		
			TURINYS		
			Laida		
			0		
LT	STATYTOJAS		DOKUMENTO ŽYMUO		
	M. G., R. G.		D59-23-XX-PP-BD.AR		
			Lapas	Lapų	
			1	1	

PAVADINIMAS:

Sandėliavimo paskirties pastato su administracinės paskirties patalpomis, formuojant atskirus kadastro vienetus ir sandėliavimo paskirties pastato, S. Daukanto g. 23, Leilėnų k., Tryškių sen., Telšių r. sav., statybos projektas

PROJEKTO NR:

D60-23-PP

AIŠKINAMASIS RAŠTAS

1. Bendrieji duomenys

Pastato vieta (geografinė vieta) – S. Daukanto g. 23, Leilėnų k., Tryškių sen., Telšių r. sav.

Statomi du sandėliavimo paskirties pastatai: statinių kategorija – neypatingieji statinys, paskirtis – sandėliavimo, statybos rūšis – naujų pastatų statyba.

2. Trumpas sklypo apibūdinimas

Sklypas yra S. Daukanto g. 23, Leilėnų k., Tryškių sen., Telšių r. sav. Sklypo kadastrinis numeris 7870/0002:332, sklypo plotas 3,6673 ha. Valdymo forma – asmeninė nuosavybė. Žemės sklypo paskirtis – kita; žemės sklypo naudojimo būdas – pramonės ir gamybos, pramonės objektų teritorijos.

Pietų pusėje žemės sklypas ribojasi su gatve. Rytų pusėje – su laisva valstybine žeme, kurioje nesuformuoti žemės sklypai. Kitose pusėse žemės sklypas ribojasi su kitų savininkų žemės sklypais.

Pagal RSN 156-94 „Statybinė klimatologija“ duomenis Telšių rajone, sekančios klimatinės sąlygos:

- vidutinė metinė oro temperatūra: +5,9 °C,
- vidutinė šalčiausio mėnesio oro temperatūra: -4,7 °C,
- santykinis metinis oro drėgnumas: 81%,
- vidutinis metinis kritulių kiekis: 788 mm,
- maksimalus sniego dangos storis (dekadinis): 72 cm,
- vyraujančios stipriausių vėjų kryptys: P, PV, V, ŠV, Š,

KVAL. PATV. DOK. NR.		UAB „Domidėja“ Įm.k. 302463181 Tel: 8 629 11129 Telšiai	STATINIO PROJEKTO PAVADINIMAS		
			Sandėliavimo paskirties pastato su administracinės paskirties patalpomis, formuojant atskirus kadastro vienetus ir sandėliavimo paskirties pastato, S. Daukanto g. 23, Leilėnų k., Tryškių sen., Telšių r. sav., statybos projektas		
38006	SPV	Dovydas Česnauskis	STATINIO NUMERIS IR PAVADINIMAS		
A 689	SA PDV	Jurgis Bomblauskas	01. Sandėliavimo paskirties pastatai (7.9.)		
B 0037063	Proj.	Ernestas Melėšius	DOKUMENTO PAVADINIMAS		Laida
			AIŠKINAMASIS RAŠTAS		0
LT	STATYTOJAS		DOKUMENTO ŽYMUO		Lapas
	M. G., R. G.		D60-23-XX-PP-BD.AR		Lapų
				1	3

- absoliutus vėjo greičio maksimumas (metinis): 30 m/s.

Žemės sklypas yra vidutinių platumų klimato zonoje ir priklauso Atlanto kontinentinės miškų srities pietvakariniam posričiui. Absoliutinių temperatūros minimumų vidurkis -24-26 °C. Kritulių kiekis per metus 650-850 mm. Laikotarpio su sniego danga trukmė 80-100 dienų, be šalnų 140-160 dienų. Svarbiausi procesai, sąlygojantys tarprajoninius klimato skirtumus, adiabatinis oro masių leidimasis nuo gretimų aukštumų ir dirvožemių perdrėkis dėl vandens blogo nutekėjimo plokščiu paviršiumi.

Norminis sezoninio įšalo gylis molingam gruntui iki 1,5 m, smėlingam gruntui – 1,2 m.

Projekto sprendinių poveikis gamtinei aplinkai ir kraštovaizdžiui (ekologinei pusiausvyrai, gamtinės aplinkos kokybei, kraštovaizdžio struktūrai, gamtos paveldo išsaugojimui) neigiamos įtakos neturės. Projekto sprendinių poveikis aplinkinės teritorijos vystymo darnai ir planuojamai veiklos sričiai numatomas ilgalaikis teigiamas.

3. Sklypo projektiniai sprendiniai

Statomas sandėliavimo paskirties pastatas Nr. 1 su administracinėmis patalpomis, kurio bendras plotas 1048,40 m², užstatytas plotas 1138,47 m². Statomas sandėliavimo paskirties pastatas Nr. 2, kurio bendras plotas 318,12 m², užstatytas plotas 322,08 m²

Sklype pagal užsakovo pageidavimus tvora neprojektuojama.

Įvažiavimo vertikalus suplanavimas atliktas atsižvelgiant į gatvės aukščių planą, reljefą, gretimas teritorijas, landšaftinio projektavimo ypatumus.

4. Statinių architektūriniai sprendiniai

4.1. Statomo sandėliavimo paskirties pastato Nr. 1 zonavimo sprendiniai

Statomas sandėliavimo paskirties pastatas su administracinėmis patalpomis, kurio aukštingumas – 1 aukštas. Aukštis nuo pastato grindų nulinės altitudės – 7,21 m, aukštis nuo vidutinės žemės paviršiaus altitudės – 7,41 m. Pastato tūrį sudaro vieno aukšto patalpos po daugiašlaičiu stogu.

Sandėliavimo paskirties pastato pirmajame aukšte suprojektuotos patalpos: sandėlis, kabinetas, poilsio patalpa, persirengimo kambarys, konferencijų salė, du koridoriai, du dušai, du tualetai ir techninė patalpa.

4.2. Statomo sandėliavimo paskirties pastato Nr. 1 paskirties pastato apdailos medžiagų sprendiniai

Statomo pastato fasadų apdailai naudojami plieno skardos lakštai tamsiai pilkos (RAL 7024) spalvos ir fasadinės plokštės tamsiai pilkos (RAL 7024) ir baltos (RAL 9003) spalvos. Stogo danga – plieno skardos lakštai, tamsiai pilkos spalvos (RAL 7024).

Bendras aiškinamasis raštas D60-23-XX-PP.BAR	Lapas	Lapų	Laida
		2	3

Pastate numatomas natūralus apšvietimas per langus. Numatomi plastikiniai, 5 kamerų, tamsiai pilkos (RAL 7024) spalvos langai, dvigubu stiklo paketu.

Projektuojamos lauko ir vidaus durys, vartai. Lauko durys ir vartai – tamsiai pilkos (RAL 7024) spalvos.

Projektuojamo pastato fasadams ir stogui numatytos naudoti ilgaamžės, lengvai prižiūrimos, tinkamos Lietuvos klimatinėms sąlygoms apdailos medžiagos, parinktos vadovaujantis projektavimo užduotimi ir užsakovo patvirtintais projektiniais pasiūlymais.

Spalviniai pastato sprendimai pateikti brėžiniuose (Nr. D60-23-01-PP-SA.B-02, D60-23-01-PP-SA.B-04).

4.3. Statomo sandėliavimo paskirties pastato Nr. 2 zonavimo sprendiniai

Statomas sandėliavimo paskirties pastatas, kurio aukštingumas – 1 aukštas. Aukštis nuo pastato grindų nulinės altitudės ir nuo žemės paviršiaus – 5,80 m. Pastato tūrį sudaro vieno aukšto patalpa po dvišlaičiu stogu.

Sandėliavimo paskirties pastato pirmajame aukšte suprojektuotos patalpos: sandėlis.

4.4. Statomo sandėliavimo paskirties pastato Nr. 2 paskirties pastato apdailos medžiagų sprendiniai

Statomo pastato fasadų ir stogo apdailai naudojamas tentas baltos (RAL 9003) spalvos.

Pastate numatomi tentiniai vartai, baltos (RAL 9003) spalvos.

Projektuojamo pastato fasadams ir stogui numatytos naudoti ilgaamžės, lengvai prižiūrimos, tinkamos Lietuvos klimatinėms sąlygoms apdailos medžiagos, parinktos vadovaujantis projektavimo užduotimi ir užsakovo patvirtintais projektiniais pasiūlymais.

Spalviniai pastato sprendimai pateikti brėžiniuose (Nr. D60-23-02-PP-SA.B-02).

5. Statinių konstrukciniai sprendiniai

5.1. Statomo sandėliavimo paskirties pastato Nr. 1 konstrukcinė schema

Statomo pastato konstrukcijas sudaro: betoniniai pamatai, plieninių kolonų karkasas, mūrinės sienos, plieninių konstrukcijų stogas.

5.1. Statomo sandėliavimo paskirties pastato Nr. 2 konstrukcinė schema

Statomo pastato konstrukcijas sudaro: betoniniai pamatai, aliuminio santvarinių rėmų karkasas, tentas.

6. Saugomų teritorijų dalis

Statomi pastatai nepatenka į saugomą teritoriją.

Bendrasis aiškinamasis raštas D60-23-XX-PP.BAR	Lapas	Lapų	Laida
	3	3	0

Eksplikacija:

- 1 Naujai statomas sandėliavimo paskirties pastatas Nr. 1
- 2 Naujai statomas sandėliavimo paskirties pastatas Nr. 2
- 3 Esamas sandėliavimo paskirties pastatas
- 4 Esamas inžinerinis įrenginys - džiovykla
- 5 Esamas įvažiavimas į sklypą

SKLYPO PLANAS M 1:500



OBJEKTO VIETA



AŠIŲ SUSIKIRTIMO KOORDINATĖS

Sandėliavimo paskirties pastatas Nr. 1

A3	X=6215082.36; Y=412862.30
A9'	X=6215100.86; Y=412853.76
B3	X=6215078.28; Y=412853.45
B9'	X=6215096.79; Y=412844.92
C1	X=6215072.64; Y=412855.56
C22	X=6215127.13; Y=412830.43
D1	X=6215066.53; Y=412842.31
D22	X=6215121.02; Y=412817.18

Sandėliavimo paskirties pastatas Nr. 2

A1	X=6215031.43; Y=412829.88
A2	X=6215042.75; Y=412853.28
B1	X=6215042.00; Y=412824.77
B2	X=6215053.32; Y=412848.17

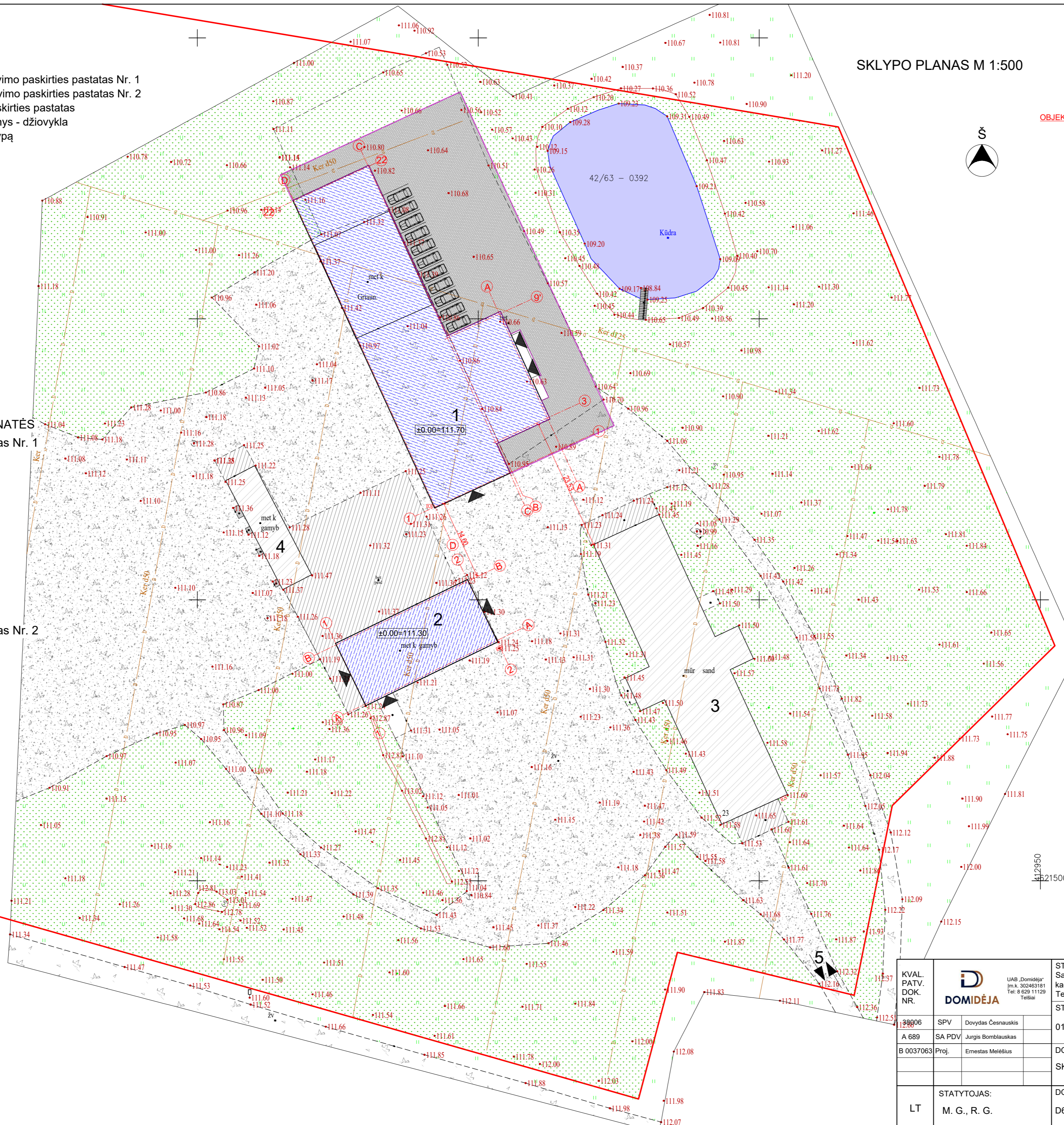

Sutartiniai žymėjimai:

- Naujai statomi pastatai
- Esami statiniai
- Sklypo riba
- Esamas įvažiavimas, išvažiavimas
- Įėjimas į pastatą
- Buitinių atliekų konteinerių vieta
- Vejos bortas
- Veja
- Projektuojama betono trinkelų danga
- Esama žvyro danga
- Esama betono danga

Pagrindiniai sklypo ir statinio rodikliai:

Pavadinimas	Mato vienetas	Kiekis
1.1. sklypo plotas	m ²	36673
1.2. pastatų bendras plotas	m ²	2050,42
1.3. statinių užimtas plotas	m ²	2256,42
1.4. sklypo užstatymo intensyvumas	%	5,59
1.5. sklypo užstatymo tankumas	%	6,15
1.6. apželdintas žemės plotas (žalasis plot.)	m ² /%	23373/63,73
1.7. proj. automobilių stovėjimo vietų sk.	vnt.	11

KVAL. PATV. DOK. NR.	13006	SPV	Dovydas Česnauskis
A 689	SA PDV	Jurgis Bomblauskas	
B 0037063	Proj.	Ernestas Melišius	
LT	STATYTOJAS:	M. G., R. G.	

STATINIO PROJEKTO PAVADINIMAS		Sandėliavimo paskirties pastato su administracinės paskirties patalpomis, formuojant atskirus kadastro vienetus ir sandėliavimo paskirties pastato, S. Daukanto g. 23, Lėliškų k., Tryškių sen., Telšių r. sav., statybos projektas	
STATINIO NUMERIS IR PAVADINIMAS		01. Sandėliavimo paskirties pastatas (7.9.)	
DOKUMENTO PAVADINIMAS		SKLYPO PLANAS	
DOKUMENTO ŽYMUO		Lapas	Lapų
D60-23-00-TDP-BD-B-02		1	1

PIRMO AUKŠTO PLANAS M 1:200



Sutartiniai žymėjimai

Žymėjimas	Paiškinimas
	Projektuojamos daugiasluksnė fasado plokštės
	Projektuojamos plieninės kolonos
	Projektuojamos mūrinės sienos
	Projektuojama termoiziacija

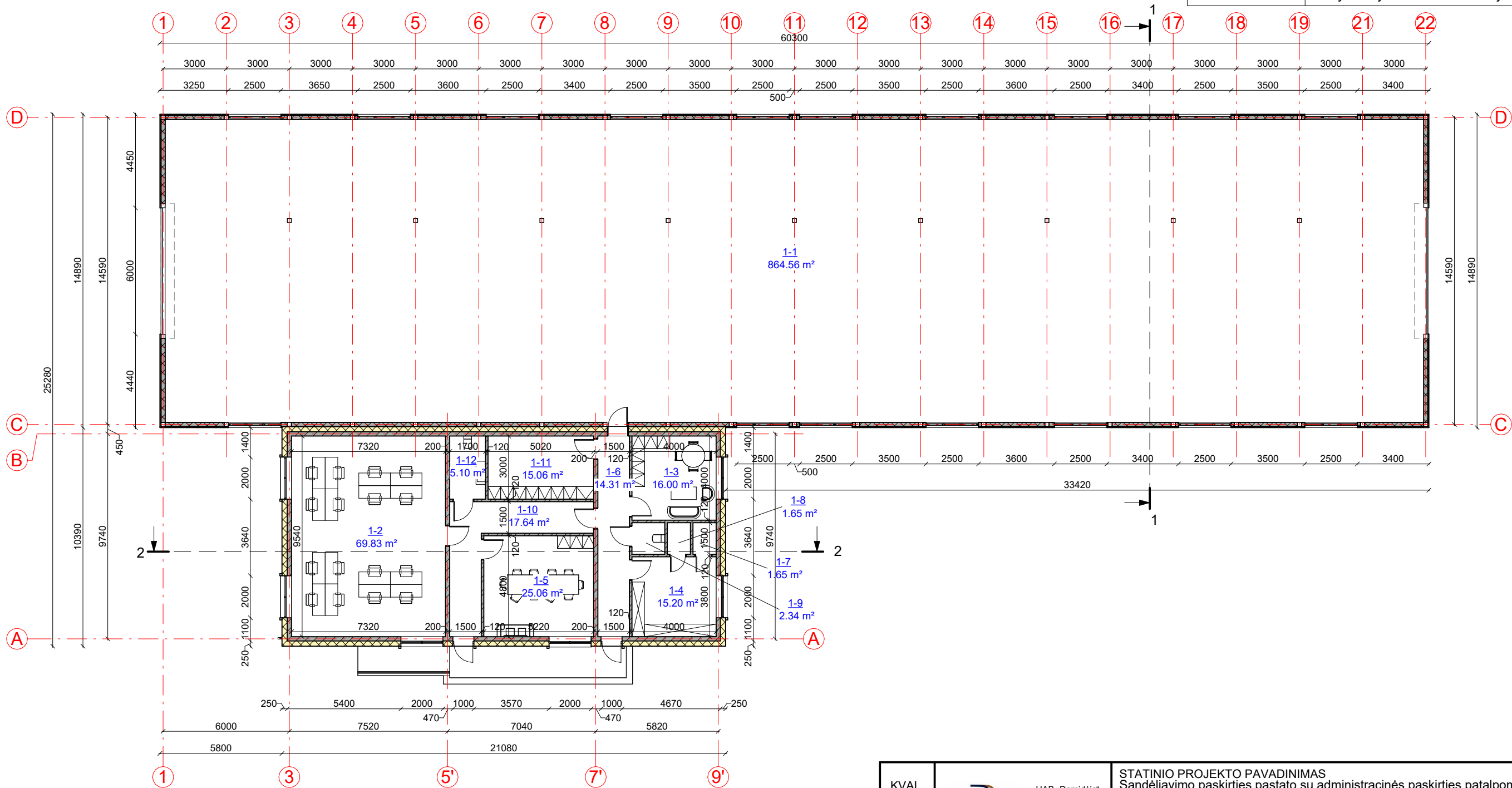

Pirmo aukšto patalpų eksplikacija

Numeris	Pavadinimas	Plotas
1-1	Sandėlis	864.56 m ²
1-2	Kabinetas	69.83 m ²
1-3	Poilsio patalpa	16.00 m ²
1-4	Persirengimo kambarys	15.20 m ²
1-5	Konferencijų salė	25.06 m ²
1-6	Koridorius	14.31 m ²
1-7	Dušas	1.65 m ²

Pirmo aukšto patalpų eksplikacija

Numeris	Pavadinimas	Plotas
1-8	Dušas	1.65 m ²
1-9	Tualetas	2.34 m ²
1-10	Koridorius	17.64 m ²
1-11	Techninė patalpa	15.06 m ²
1-12	Tualetas	5.10 m ²
		1048.40 m ²

KVAL. PATV. DOK. NR.	UAB „Domidėja“ Įm.k. 302463181 Tel: 8 629 11129 Telšiai	STATINIO PROJEKTO PAVADINIMAS Sandėliavimo paskirties pastato su administracinės paskirties patalpomis, formuojant atskirus kadastro vienetus ir sandėliavimo paskirties pastato, S. Daukanto g. 23, Leilėnų k., Tryškių sen., Telšių r. sav., statybos projektas		
		STATINIO NUMERIS IR PAVADINIMAS 01. Sandėliavimo paskirties pastatas su administracinėmis patalpomis (7.9.)		
38006	SPV	Dovydas Česnauskis	Laida	
A 689	SA PDV	Jurgis Bomblauskas		
B 0037063	Proj.	Ernestas Melėšius	DOKUMENTO PAVADINIMAS	
PIRMO AUKŠTO PLANAS				0
LT	STATYTOJAS		DOKUMENTO ŽYMUO	Lapas
	M. G., R. G.			
			1	1

FASADAS TARP AŠIŲ 1-22 M 1:200

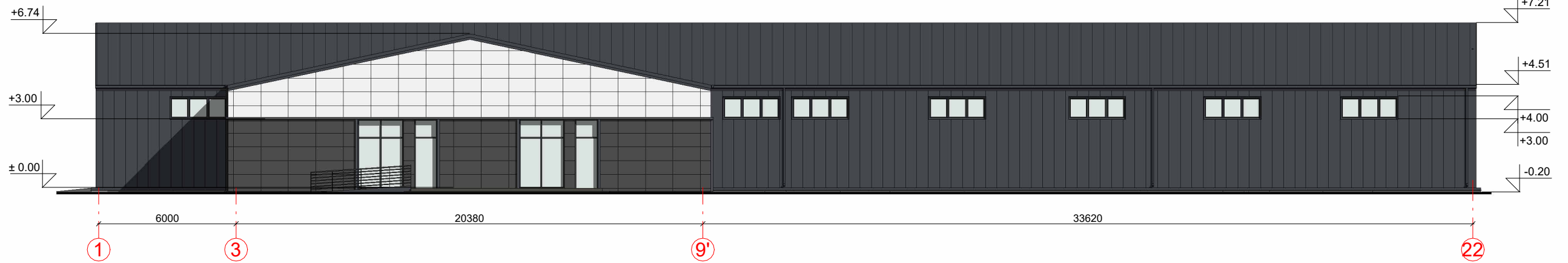

FASADAS TARP AŠIŲ 22-1 M 1:200

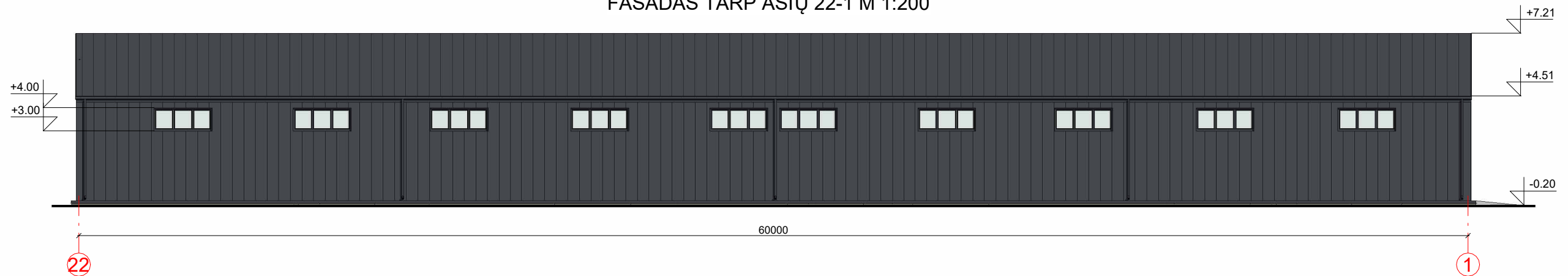

FASADAS TARP AŠIŲ A-D M 1:200

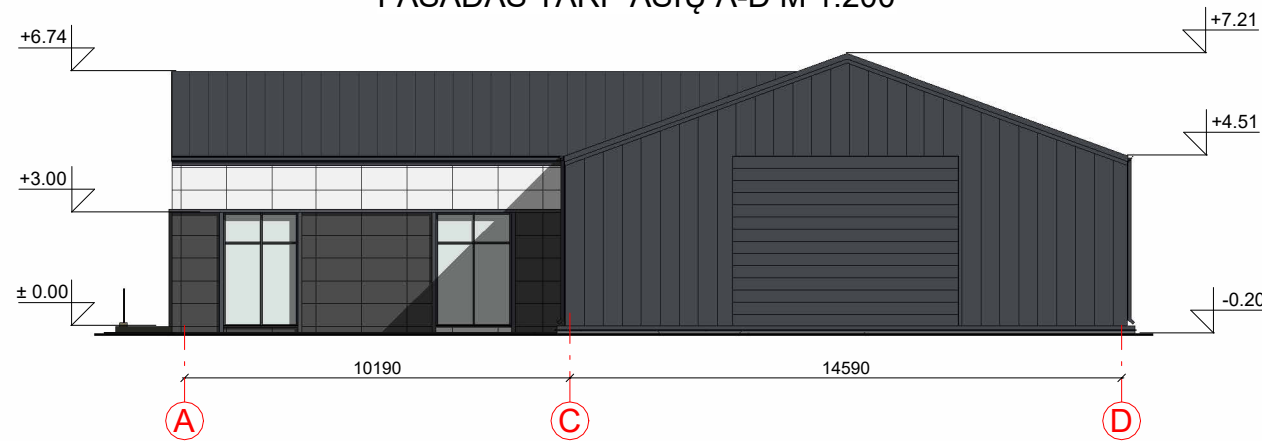

FASADAS TARP AŠIŲ D-A M 1:200

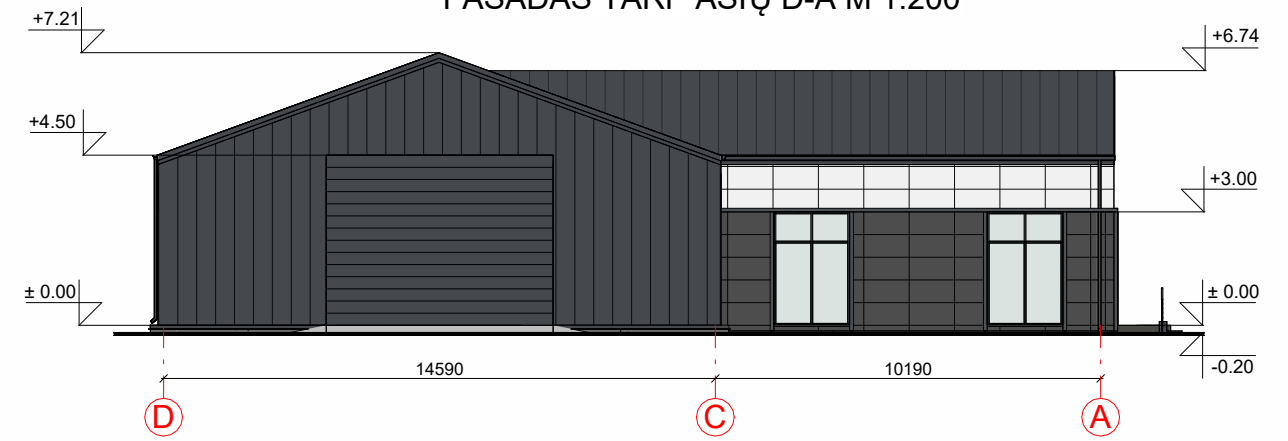

FASADO APDAILOS ŽINIARAŠTIS

	Langai	Spalva tamsiai pilka, RAL 7024
	Dekoratyvinis cokolio tinkas	Spalva pilka, RAL 7005
	Vartai	Spalva tamsiai pilka, RAL 7024
	Fasadinių ploščių apdaila	Spalva balta RAL 9003/tamsiai pilka, RAL 7024
	Stogo ir sienų danga - plieno skardos lakštai	Spalva tamsiai pilka, RAL 7024

KVAL. PATV. DOK. NR.	 UAB „Domidėja“ Įm.k. 302463181 Tel: 8 629 11129 Telšiai		STATINIO PROJEKTO PAVADINIMAS	
			Sandėliavimo paskirties pastato su administracinės paskirties patalpomis, formuojant atskirus kadastro vienetus ir sandėliavimo paskirties pastato, S. Daukanto g. 23, Leilėnų k., Tryškių sen., Telšių r. sav., statybos projektas	
38006	SPV	Dovydas Česnauskis	STATINIO NUMERIS IR PAVADINIMAS	
A 689	SA PDV	Jurgis Bomblauskas	01. Sandėliavimo paskirties pastatas su administracinėmis patalpomis (7.9.)	
B 0037063	Proj.	Ernestas Melėšius	DOKUMENTO PAVADINIMAS	
			FASADAI TARP AŠIŲ 1-7, 7-1, A-C IR C-A	
LT	STATYTOJAS		DOKUMENTO ŽYMUO	
	M. G., R. G.		D60-23-01-PP-SA.B-02	
			Lapas	Lapų
			1	1

PJŪVIS 1-1 M 1:200

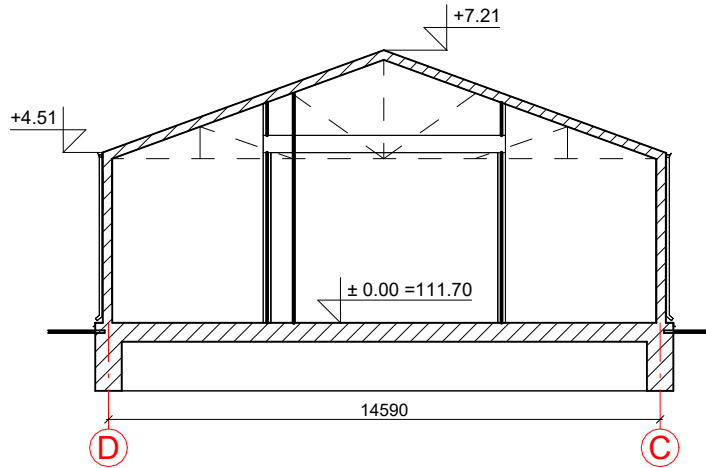

PJŪVIS 2-2 M 1:200

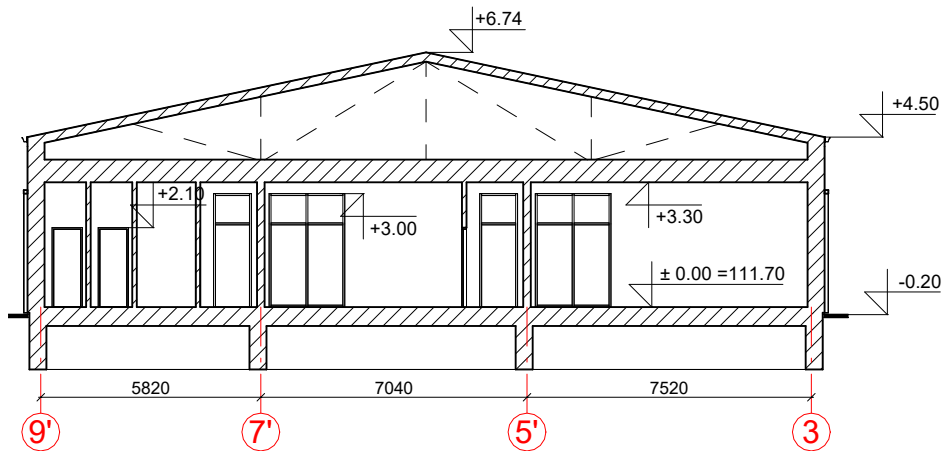

KVAL. PATV. DOK. NR.	 UAB „Domidėja“ Įm.k. 302463181 Tel: 8 629 11129 Telšiai		STATINIO PROJEKTO PAVADINIMAS Sandėliavimo paskirties pastato su administracinės paskirties patalpomis, formuojant atskirus kadastro vienetus ir sandėliavimo paskirties pastato, S. Daukanto g. 23, Leilėnų k., Tryškių sen., Telšių r. sav., statybos projektas		
			STATINIO NUMERIS IR PAVADINIMAS 01. Sandėliavimo paskirties pastatas su administracinėmis patalpomis (7.9.)		
38006	SPV	Dovydas Česnauskis	DOKUMENTO PAVADINIMAS		Laida
A 689	SA PDV	Jurgis Bomblauskas			PJŪVIS 1-1 IR 2-2
B 0037063	Proj.	Ernestas Melėšius	DOKUMENTO ŽYMUO		
LT	STATYTOJAS M. G., R. G.				
					Lapų 1



Sutartiniai žymėjimai

Žymėjimas	Paiškinimas
	Projektuojamos tentinės atitvaros
	Projektuojamos plieninės kolonos

PIRMO AUKŠTO PLANAS M 1:200

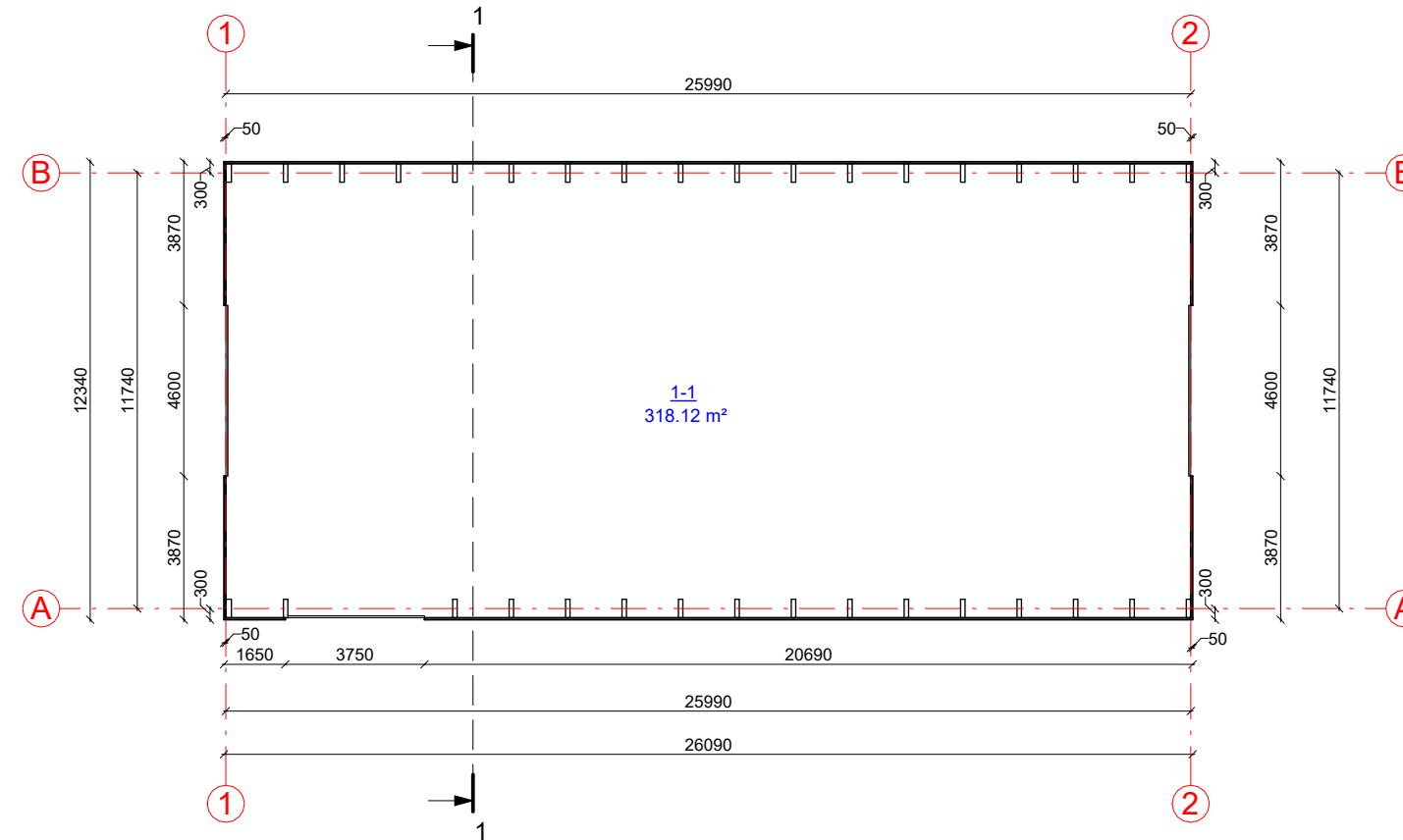

Pirmo aukšto patalpų eksplikacija

Numeris	Pavadinimas	Plotas
1-1	Sandėlis	318.12 m ²
		318.12 m ²

KVAL. PATV. DOK. NR.		UAB „Domidėja“ Įm.k. 302463181 Tel: 8 629 11129 Telšiai		STATINIO PROJEKTO PAVADINIMAS Sandėliavimo paskirties pastato su administracinės paskirties patalpomis, formuojant atskirus kadastro vienetus ir sandėliavimo paskirties pastato, S. Daukanto g. 23, Leilėnų k., Tryškių sen., Telšių r. sav., statybos projektas	
		38006 SPV Dovydas Česnauskis		STATINIO NUMERIS IR PAVADINIMAS 02. Sandėliavimo paskirties pastatas (7.9.)	
A 689 SA PDV Jurgis Bomblauskas		B 0037063 Proj. Ernestas Melėšius		DOKUMENTO PAVADINIMAS PIRMO AUKŠTO PLANAS	
LT		STATYTOJAS M. G., R. G.		DOKUMENTO ŽYMUO D60-23-02-PP-SA.B-01	
				Lapas	Lapų
				1	1

FASADAS TARP AŠIŲ 1-2 M 1:200

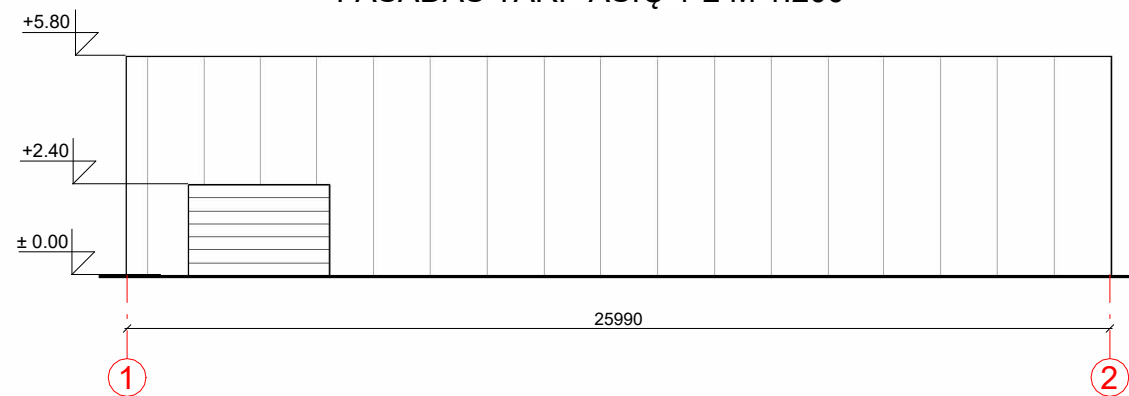

FASADAS TARP AŠIŲ 2-1 M 1:200

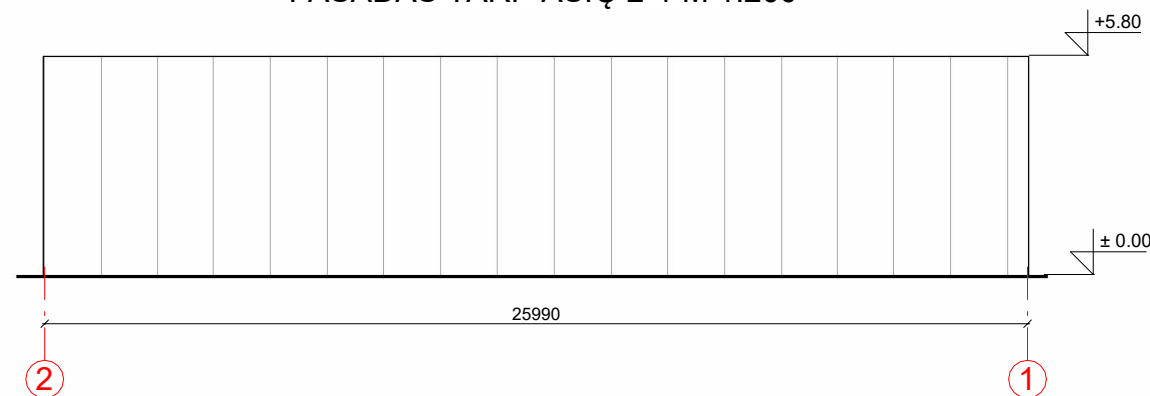

FASADAS TARP AŠIŲ A-B M 1:200

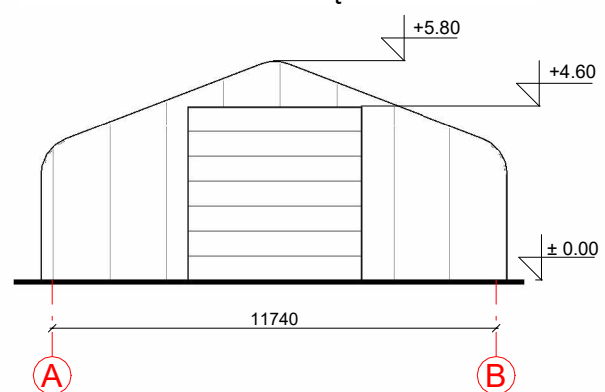

FASADAS TARP AŠIŲ B-A M 1:200

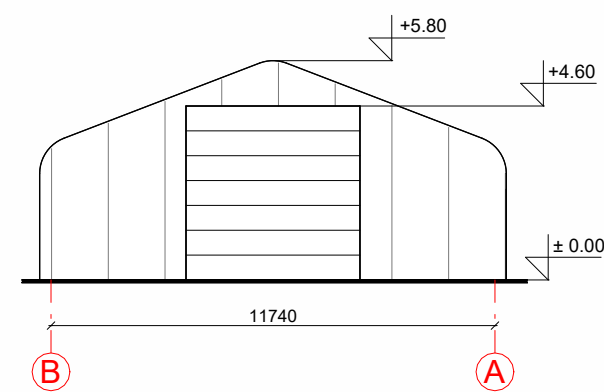



FASADO APDAILOS ŽINIARAŠTIS

Vartai	Spalva balta, RAL 9003
Stogo ir sienų danga - medžiaginis tentas	Spalva balta, RAL 9003

KVAL. PATV. DOK. NR.	 UAB „Domidėja“ Įm.k. 302463181 Tel: 8 629 11129 Telšiai		STATINIO PROJEKTO PAVADINIMAS	
			Sandėliavimo paskirties pastato su administracinės paskirties patalpomis, formuojant atskirus kadastro vienetus ir sandėliavimo paskirties pastato, S. Daukanto g. 23, Leilėnų k., Tryškių sen., Telšių r. sav., statybos projektas	
38006	SPV	Dovydas Česnauskis	STATINIO NUMERIS IR PAVADINIMAS	
A 689	SA PDV	Jurgis Bomblauskas	02. Sandėliavimo paskirties pastatas (7.9.)	
B 0037063	Proj.	Ernestas Melėšius	DOKUMENTO PAVADINIMAS	Laida
			FASADAI TARP AŠIŲ 1-2, 2-1, A-B IR B-A	0
LT	STATYTOJAS		DOKUMENTO ŽYMUO	Lapas
	M. G., R. G.		D60-23-02-PP-SA.B-02	Lapų
				1 1

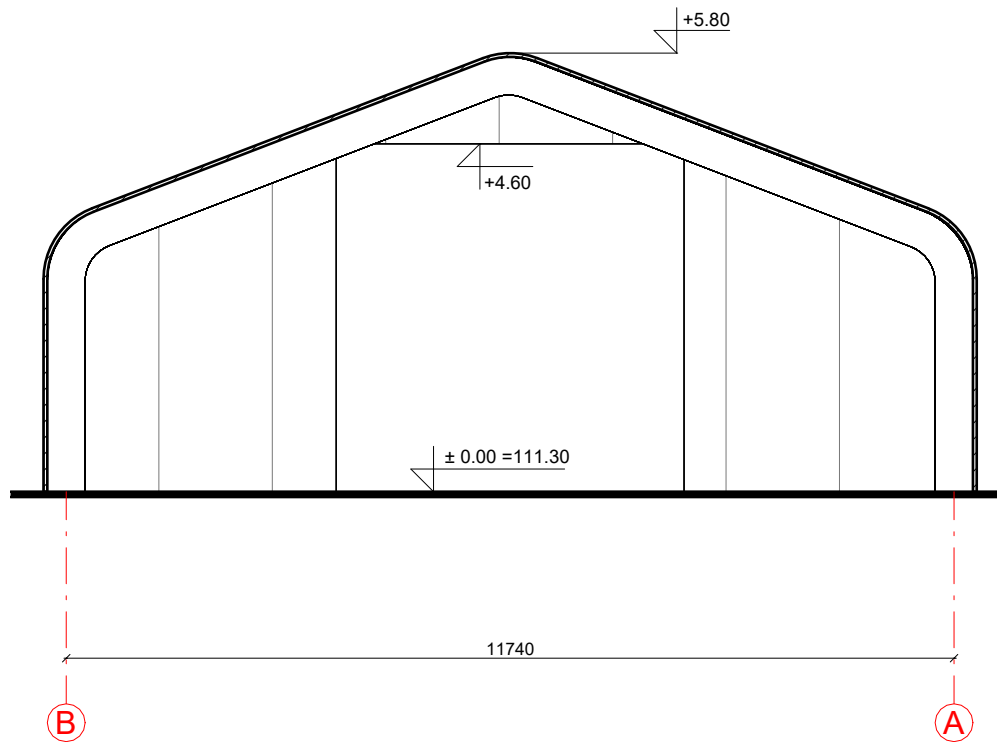
PJŪVIS 1-1 M 1:100







KVAL. PATV. DOK. NR.	 UAB „Domidėja“ Įm.k. 302463181 Tel: 8 629 11129 Telšiai		STATINIO PROJEKTO PAVADINIMAS Sandėliavimo paskirties pastato su administracinės paskirties patalpomis, formuojant atskirus kadastro vienetus ir sandėliavimo paskirties pastato, S. Daukanto g. 23, Leilėnų k., Tryškių sen., Telšių r. sav., statybos projektas		
			STATINIO NUMERIS IR PAVADINIMAS 02. Sandėliavimo paskirties pastatas (7.9.)		
38006	SPV	Dovydas Česnauskis			
A 689	SA PDV	Jurgis Bomblauskas			
B 0037063	Proj.	Ernestas Melėšius			
			DOKUMENTO PAVADINIMAS PJŪVIS 1-1		
LT	STATYTOJAS M. G., R. G.		DOKUMENTO ŽYMUO D60-23-02-PP-SA.B-03		Laida
					0
			Lapas	Lapų	
			1	1	

PASTATO VIZUALIZACIJOS

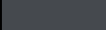
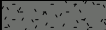

FASADO APDAILOS ŽINIARAŠTIS

	Langai	Spalva tamsiai pilka, RAL 7024
	Dekoratyvinis cokolio tinkas	Spalva pilka, RAL 7005
	Vartai	Spalva tamsiai pilka, RAL 7024
	Fasadinių ploščių apdaila	Spalva balta RAL 9003/tamsiai pilka, RAL 7024
	Stogo ir sienų danga - plieno skardos lakštai	Spalva tamsiai pilka, RAL 7024

KVAL. PATV. DOK. NR.	 UAB „Domidėja“ Įm.k. 302463181 Tel: 8 629 11129 Telšiai		STATINIO PROJEKTO PAVADINIMAS Sandėliavimo paskirties pastato su administracinės paskirties patalpomis, formuojant atskirus kadastro vienetus ir sandėliavimo paskirties pastato, S. Daukanto g. 23, Leilėnų k., Tryškių sen., Telšių r. sav., statybos projektas	
	38006	SPV	Dovydas Česnauskis	
A 689	SA PDV	Jurgis Bomblauskas		
B 0037063	Proj.	Ernestas Melėšius		
STATINIO NUMERIS IR PAVADINIMAS			01. Sandėliavimo paskirties pastatas su administracinėmis patalpomis (7.9.)	
DOKUMENTO PAVADINIMAS				Laida
PASTATO VIZUALIZACIJOS				0
LT	STATYTOJAS		DOKUMENTO ŽYMUO	
	M. G., R. G.		D60-23-01-PP-SA.B-04	
			Lapas	Lapų
			1	1