





KOMPLEKSAS	(23-24)
UŽSAKOVAS/STATYTOJAS	REGIONINĖ TELŠIŲ LIGONINĖ
STATYBOS VIETA	KALNO G. 40, TELŠIAI
PROJEKTO PAVADINIMAS	GYDYMO PASKIRTIES PASTATŲ (UNIK. NR. 7896-6001-3183 IR UNIK. NR. 7896-6001-3207), KALNO G. 40, TELŠIŲ M., REKONSTRAVIMO PROJEKTAS
STATINIO KATEGORIJA	YPATINGASIS STATINYS
STATYBOS RŪŠIS	REKONSTRAVIMAS
PROJEKTO ETAPAS	PROJEKTINIAI PASIŪLYMAI
TOMAS	I
LAIDA	0

PROJEKTUOTOJAS	KVALIFIKACIJA PATVIRTINANČIO DOKUMENTO NR.	PAREIGOS	VARDAS, PAVARDĖ	PARAŠAS
UAB "MEDSTATYBA"		DIREKTORIUS	VYTAUTAS STUKAS	
UAB "MEDSTATYBA"	ATESTATO NR. 1072	PROJEKTO VADOVAS	VYTAUTAS STUKAS	
UAB "MEDSTATYBA"	ATESTATO NR. A515	PROJEKTO DALIES VADOVAS	GINTAUTAS NAVICKAS	

GYDYMO PASKIRTIES PASTATŲ (UNIK. NR. 7896-6001-3183 IR UNIK. NR. 7896-6001-3207),
KALNO G. 40, TELŠIŲ M., REKONSTRAVIMO PROJEKTAS

PROJEKTINIAI PASIŪLYMAI
BYLOS DOKUMENTŲ ŽINIARAŠTIS

Dokumento žymuo	Lapų skaičius	Laida	Dokumento pavadinimas
A. TEKSTINĖ DALIS			
(23-24)-PP-BDŽ	1	0	Bylos dokumentų žiniaraštis
(23-24)-PP-AR	7	0	Aiškinamasis raštas
(23-24)-PP-BR	1	0	Bendrieji statinio rodikliai
B. GRAFINĖ DALIS			
(23-24)-PP-01	1	0	Sklypo schema M1:1000
(23-24)-PP-02	1	0	Detaliojo plano schema M1:1000
(23-24)-PP-03	1	0	Sklypo planas M1:500
(23-24)-PP-04	1	0	Pastatas, unik. Nr. 7896-6001-3183, Aukšto planas M1:100
(23-24)-PP-05	1	0	Pastatas, unik. Nr. 7896-6001-3207, Aukšto planas M1:100
(23-24)-PP-06	1	0	Pastatas, unik. Nr. 7896-6001-3183, Fasadais M1:100
(23-24)-PP-07	1	0	Pastatas, unik. Nr. 7896-6001-3207, Fasadais M1:100
(23-24)-PP-08	1	0	Pastatas, unik. Nr. 7896-6001-3183, Vizualizacija
(23-24)-PP-09	1	0	Pastatas, unik. Nr. 7896-6001-3183, Vizualizacija
(23-24)-PP-10	1	0	Pastatas, unik. Nr. 7896-6001-3183, Vizualizacija
(23-24)-PP-11	1	0	Pastatas, unik. Nr. 7896-6001-3207, Vizualizacija

0	2023	INFORMUOTI VISUOMENĘ APIE VISUOMENEI SVARBAUS STATINIO NUMATOMĄ PROJEKTAVIMĄ IŠREIKŠTI STATYTOJO SUMANYTO PROJEKTUOTI STATINIO PAGRINDINIŲ SPRENDINIŲ IDĖJĄ		
LAIDA	Išleidimo data	Laidos statusas. keitimo priežastis (jei taikoma)		
Kval. patv. dok. nr.		UAB MEDSTATYBA Ateities g. 10 08303, VILNIUS Tel. 2613796	Statinio projekto pavadinimas GYDYMO PASKIRTIES PASTATŲ (UNIK. NR. 7896-6001-3183 IR UNIK. NR. 7896-6001-3207), KALNO G. 40, TELŠIŲ M., REKONSTRAVIMO PROJEKTAS	
1072	PV	VYTAUTAS STUKAS		Statinio numeris ir pavadinimas, dokumento pavadinimas
A515	PV(SA)	GINTAUTAS NAVICKAS		BYLOS DOKUMENTŲ ŽINIARAŠTIS
				LAIDA
				0
LT	Statytojas ir (arba) užsakovas REGIONINĖ TELŠIŲ LIGONINĖ		Dokumento žymuo (23-24)-PP-BDŽ	LAPAS
				LAPŲ
				1
				1

GYDYMO PASKIRTIES PASTATŲ (UNIK. NR. 7896-6001-3183 IR UNIK. NR. 7896-6001-3207),
KALNO G. 40, TELŠIŲ M., REKONSTRAVIMO PROJEKTAS

PROJEKTINIAI PASIŪLYMAI AIŠKINAMASIS RAŠTAS

Normatyviniai ir kiti dokumentai, kuriais vadovaujantis parengta ši projekto dalis.

- Pažymėjimas apie nekilnojamo turto registre įregistruotus statinius ir teises į juos (2023-03-06);
- Pažymėjimas apie nekilnojamo turto registre įregistruotą žemės sklypą, ir teises į jį (2021-05-21);
- Valstybinės žemės panaudos sutartis Nr. 37SUN/-3-(14.37.56), 2021-05-14,
- Žemės sklypo ribų planas M1:1000 (sklypo plotas 32216);
- Teritorijos tarp Kalno g., Rambyno g., Džiugo g., geležinkelio Šiauliai-Klaipėda, K. Donelaičio g., Telšių mieste detalusis planas, patvirtintas Telšių savivaldybės tarybos sprendimu Nr. 1, 2012-12-27. (Reg. Nr. T00075177);
- Projektinių pasiūlymų rengimo užduotis, 2023-04-12
- Pastato, unikalus numeris 7896-6001-3183, žymėjimas plane 16D3b, Kalno g. 40, Telšių m., kadastrinių matavimų byla.
- Pastato, unikalus numeris 7896-6001-3207, žymėjimas plane 19D2b, Kalno g. 40, Telšių m., kadastrinių matavimų byla.
-
- Topografinis planas atliktas MB „Topografai“ 2023-04;

Eil. Nr.	Dokumento numeris	Dokumento pavadinimas
1	Nr. I-1240	LR Statybos įstatymas.
3	Nr. I-733	LR Nekilnojamojo kultūros paveldo apsaugos įstatymas.
4	STR 1.01.02:2016	Normatyviniai statybos techniniai dokumentai.
5	STR 1.01.03:2017	Statinių klasifikavimas.
7	STR 1.03.01:2016	Statybiniai tyrimai. Statinio avarija.
8	STR 1.03.02:2008	Statybos produktų atitikties deklarasavimas.
11	STR 1.04.04:2017	Statinio projektavimas, projekto ekspertizė.
13	STR 1.06.01:2016	Statybos darbai. Statinio statybos priežiūra.
14	STR 1.12.06:2002	Statinio naudojimo paskirtis ir gyvavimo trukmė.
15	STR 2.01.01(1):2005	Esminiai statinio reikalavimai. Mechaninis patvarumas ir pastovumas.
16	STR 2.01.01(2):1999	Esminiai statinio reikalavimai. Gaisrinė sauga.
17	STR 2.01.01(3):1999	Esminiai statinio reikalavimai. Higiena, sveikata, aplinkos apsauga.
18	STR2.01.01(4):2008	Esminiai statinio reikalavimai. Naudojimo sauga.
19	STR 2.01.01(5):2008	Esminiai statinio reikalavimai. Apsauga nuo triukšmo.
20	STR 2.01.01(6):2008	Esminiai statinio reikalavimai. Energijos taupymas ir šilumos išsaugojimas.
21	STR 2.02.02:2004	Visuomeninės paskirties statiniai.
22	DT 5-00	Saugos ir sveikatos taisyklės statyboje.
23	1-338	Gaisrinės saugos pagrindiniai reikalavimai.

0	2023	INFORMUOTI VISUOMENĘ APIE VISUOMENEI SVARBAUS STATINIO NUMATOMĄ PROJEKTAVIMĄ IŠREIKŠTI STATYTOJO SUMANYTO PROJEKTUOTI STATINIO PAGRINDINIŲ SPRENDINIŲ IDĖJĄ			
LAIDA	Išleidimo data	Laidos statusas. keitimo priežastis (jei taikoma)			
Kval. patv. dok. nr.		UAB MEDSTATYBA Ateities g. 10 08303, VILNIUS Tel. 2613796	Statinio projekto pavadinimas GYDYMO PASKIRTIES PASTATŲ (UNIK. NR. 7896-6001-3183 IR UNIK. NR. 7896-6001-3207), KALNO G. 40, TELŠIŲ M., REKONSTRAVIMO PROJEKTAS		
1072	PV	VYTAUTAS STUKAS	Statinio numeris ir pavadinimas, dokumento pavadinimas AIŠKINAMASIS RAŠTAS	LAIDA	
A515	PV(SA)	GINTAUTAS NAVICKAS		0	
LT	Statytojas ir (arba) užsakovas		Dokumento žymuo (23-24)-PP-AR	LAPAS	LAPŲ
	REGIONINĖ TELŠIŲ LIGONINĖ			1	7

25	HN 42:2009	Gyvenamųjų ir visuomeninių pastatų mikroklimatas.
26	HN 47-1:2012	Sveikatos priežiūros įstaigos. Infekcijų kontrolės reikalavimai.
27	HN 47:2011	Asmens sveikatos priežiūros įstaigos. Bendrieji sveikatos saugos reikalavimai.

OBJEKTAS - **Gydymo paskirties pastato Kalno g. 40, Telšių m., rekonstravimo projektas;**

ADRESAS - Kalno g. 40, Telšių m.;

STATINIO KATEGORIJA - Vadovaujantis STR 1.01.03:2017 statinio kategorija yra **ypatingas statinys** (visuomenės poreikiams naudojamas pastatas, kuriame vienu metu būna daugiau kaip 100 žmonių);

PASTATO PASKIRTIS – Vadovaujantis STR 1.01.03:2017 „Statinių klasifikavimas“ – **Negyvenamasis pastatas** (5.1.2.). Pogrupis - **gydymo paskirties pastatai** (7.12.) – pastatai gydymo tikslams, t. y. pastatai, kuriuose teikiama medicininė pagalba ir priežiūra sergantiems žmonėms (ligoninės, klinikos, poliklinikos, sanatorijos, reabilitacijos centrai, specialiųjų įstaigų sveikatos apsaugos pastatai, gydyklų pastatai, medicininės priežiūros įstaigų slaugos namai ir kita) veterinarinių gydyklų pastatai.

STATYBOS RŪŠIS – Statinio rekonstravimas - statyba, kurios tikslas – perstatyti statinį: pakeisti statinio laikančiąsias konstrukcijas, pakeičiant statinio išorės matmenis (ilgį, plotį, aukštį ir pan.). Prie statinio pristatomas (ar pastatomas tarp gretimų statinių) priestatas, jei dėl šio priestato pristatymo keičiamos, silpninamos, stiprinamos ir pan. esamo statinio laikančiosios konstrukcijos (9.5. STR 1.01.08:2002, Statinio statybos rūšys);

PROJEKTO STADIJA - Projektiniai pasiūlymai (PP);

PROJEKTĄ RENGIA - UAB Medstatyba, Ateities g. 10, Vilnius;

PROJEKTO VADOVAS – Vytautas Stukas at. Nr.1072;

PROJEKTO DALIES VADOVAS (SA) – Gintautas Navickas, at. Nr.A515;

BENDRIEJI DUOMENYS

Parengtų projektinių pasiūlymų paskirtis -

- 1. Išreikšti Statytojo sumanyto projektuoti statinio architektūros ir kitų pagrindinių sprendinių idėja.**
- 2. Informuoti visuomenę apie visuomenei svarbaus statinio numatomą projektavimą.**

ESAMA PADĖTIS

Sklypas kuriame yra gydymo paskirties pastatai yra Telšių rajono savivaldybės teritorijoje, Telšių miestelyje, Kalno gatvėje, Nr.40. Sklypo plotas 32216 kvadratiniai metrai. Sklypo kadastro numeris 7868/0010:44.

Žemės paskirtis – kita, naudojimo būdas – visuomeninės paskirties teritorijos.

Sklypas nuosavybės teise priklauso Lietuvos respublikai, patikėjimo teise valdo Nacionalinė žemės tarnyba prie Aplinkos ministerijos. Pagal sudarytą panaudos sutartį, panaudos gavėjas yra VŠĮ Regioninė Telšių ligoninė.

Sklypo teritorijos kuriose taikomos Specialiosios žemės naudojimo sąlygos:

1. Elektros tinklų apsaugos zonos 390 kv. m
2. Vandens tiekimo ir nuotekų, paviršinių nuotekų tvarkymo infrastruktūros apsaugos zonos 2010 kv. m
3. Šilumos perdavimo tinklų apsaugos zonos 330 kv. m
4. Viešųjų ryšių tinklų elektroninių ryšių infrastruktūros apsaugos zonos 40 kv. m
5. Skirstomųjų dujotiekių apsaugos zona 380 kv. m

Pagal Telšių miesto bendrojo plano korektūrą, patvirtintą Telšių savivaldybės tarybos sprendimu Nr. T1-377, 2022-10-27:

Teritorijos funkcinės zonos pavadinimas- specializuotų kompleksų teritorija (SK-2).

-žemės naudojimo paskirtis – kita

-naudojimo būdas – visuomeninės paskirties objektų teritorijos (V).

-užstatymo intensyvumas – 1,2

-didžiausias aukštų skaičius (aukštis metrais) 3 aukštai (12 metrų).

Dokumento žymuo.	LAPAS	LAPŲ	LAIDA
(23-24)-PP-AR	2	7	0

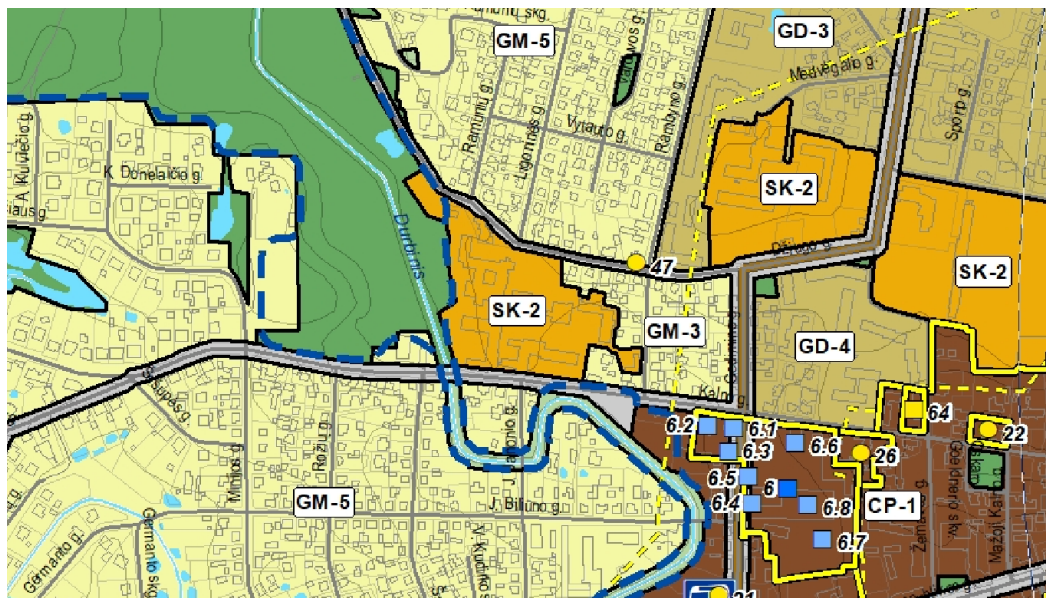

Pagal patvirtintą Telšių rajono savivaldybės tarybos 2015-02-26 sprendimu Nr. TI-41 „Teritorijos tarp Kalno g., Rambynų g., Džiugo g., geležinkelio Šiauliai-Klaipėda, K. Donelaičio g., Telšių mieste, detalų planą“ (TPDR Nr. 00075177):

- žemės naudojimo paskirtis – kita
 - naudojimo būdas – visuomeninės paskirties objektų teritorijos
- Detalioju planu nagrinėjamos esamos automobilių vietų parkavimo problemos.

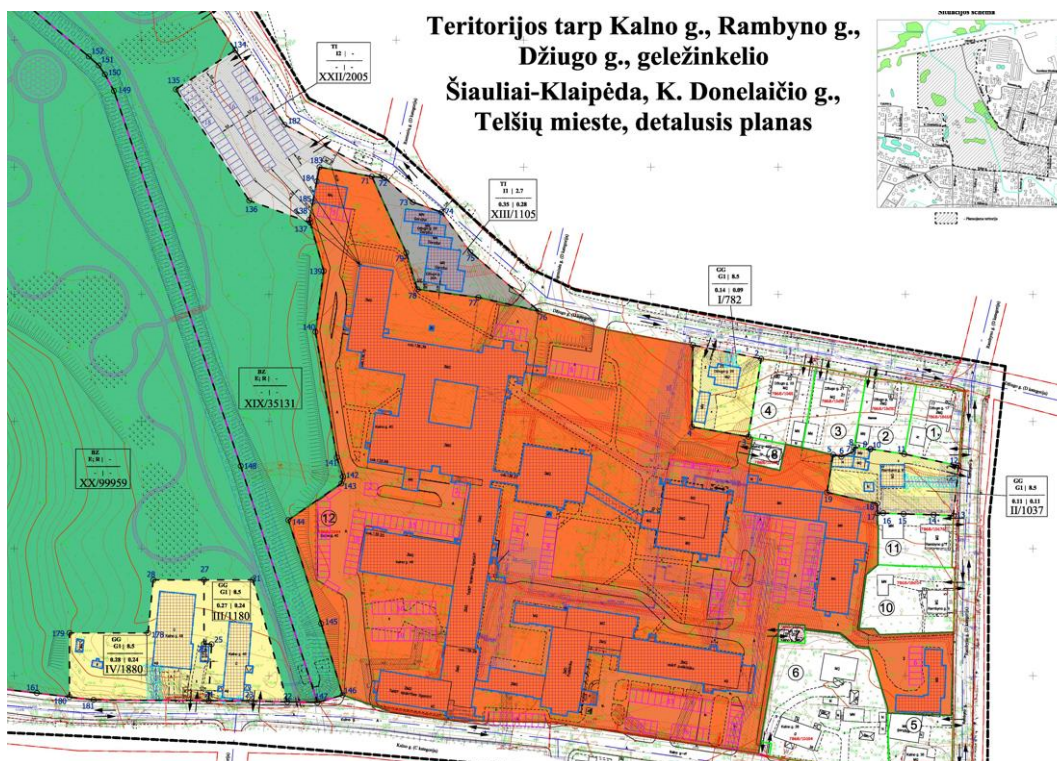

Sklypo reljefas su nuolydžiu pietvakarių kryptimi (per visą sklypą yra 6,3 m aukščio perkritimas). Su kultūros paveldu susijusių objektų nagrinėjamam sklype nėra, todėl sprendiniai nėra nagrinėjamas.

Vietovės klimato sąlygos.

- Vidutinis kritulių kiekis per metus – 788 mm;
- Maksimalus paros kritulių kiekis – 103,8 mm;
- Vidutinė šildymo sezono temperatūra – 0,2°C;
- Absolūtus oro temperatūros maksimumas - 32.8°C;

Dokumento žymuo.	LAPAS	LAPŲ	LAIDA
(23-24)-PP-AR	3	7	0

- Absoliutus oro temperatūros minimumas -36.4°C;
- Šalčiausio penktadienio vidutinė temperatūra esant integraliniam pasikartojimui 92% -23°C;
- Šalčiausios paros vidutinė temperatūra esant integraliniam pasikartojimui 92% -27°C;
- Sniego apkrovos rajonas pagal STR2.05.04:2003 – II rajonas $Sk=1.6kN/m^2$;
- Vėjo apkrovos rajonas pagal STR2.05.04:2003 – I rajonas $V_{ref,0}=24m/s$, $q_{ref}=0.38kN/m^2$, vietovės tipas B;
- Maksimalus dirvožemio įšalimo gylis galimas viena kartą per 10 metų – 110cm;
- Maksimalus dirvožemio įšalimo gylis galimas viena kartą per 50 metų – 150cm;
- Santykinis oro drėgnumas – 70-89% (81%-vidutinis metinis).

Šiuo metu sklype yra:

- Pastatas- poliklinika. Unikalus daikto numeris- 7896-6001-3018. Žymėjimas plane – 1D2p. Pagrindinė naudojimo paskirtis – gydymo. Bendras plotas - 988,96 m². Tūris - 4709 m³. Užstatytas plotas – 674 kv.m.
- Pastatas- ligoninė. Unikalus daikto numeris- 7896-6001-3061. Žymėjimas plane – 2D2p. Pagrindinė naudojimo paskirtis – gydymo. Bendras plotas - 758,24 m². Tūris - 3717 m³. Užstatytas plotas – 351 kv.m.
- Pastatas- ligoninė. Unikalus daikto numeris- 7896-6001-3094. Žymėjimas plane – 3D4p. Pagrindinė naudojimo paskirtis – gydymo. Bendras plotas - 950,09 m². Tūris - 4062 m³. Užstatytas plotas – 274 kv.m.
- Pastatas- ligoninė. Unikalus daikto numeris- 7896-6001-3107. Žymėjimas plane – 4D2p. Pagrindinė naudojimo paskirtis – gydymo. Bendras plotas – 2024,80 m². Tūris - 8660 m³. Užstatytas plotas – 797 kv.m.
- Pastatas- vaistinė. Unikalus daikto numeris- 7896-6001-3029. Žymėjimas plane – 5D1p. Pagrindinė naudojimo paskirtis – gydymo. Bendras plotas - 321,39 m². Tūris - 1419 m³. Užstatytas plotas – 401 kv.m.
- Pastatas- katilinė. Unikalus daikto numeris- 7896-6001-3038. Žymėjimas plane – 6H1p. Pagrindinė naudojimo paskirtis – kita (ūkio). Bendras plotas - 139,54 m². Tūris - 839 m³. Užstatytas plotas – 176 kv.m.
- Pastatas- garažas - dirbtuvės. Unikalus daikto numeris- 7896-6001-3040. Žymėjimas plane – 7G1p. Pagrindinė naudojimo paskirtis – garažų. Bendras plotas - 115,98 m². Tūris - 1344 m³. Užstatytas plotas – 354 kv.m.
- Pastatas- poliklinika. Unikalus daikto numeris- 7896-6001-3142. Žymėjimas plane – 9D2p. Pagrindinė naudojimo paskirtis – gydymo. Bendras plotas - 131,70 m². Tūris - 492 m³. Užstatytas plotas – 154 kv.m.
- Pastatas- poliklinika. Unikalus daikto numeris- 7896-6001-3150. Žymėjimas plane – 10D1p. Pagrindinė naudojimo paskirtis – gydymo. Bendras plotas - 378,84 m². Tūris - 1646 m³. Užstatytas plotas – 397 kv.m.
- Pastatas- poliklinika. Unikalus daikto numeris- 7896-6001-3161. Žymėjimas plane – 11D1p. Pagrindinė naudojimo paskirtis – gydymo. Bendras plotas - 351,41 m². Tūris - 689 m³. Užstatytas plotas – 215,40 kv.m.
- Pastatas- ligoninė. Unikalus daikto numeris- 7896-6001-3050. Žymėjimas plane – 14D2p. Pagrindinė naudojimo paskirtis – gydymo. Bendras plotas - 6,20 m². Tūris - 58 m³. Užstatytas plotas – 8,40 kv.m.
- Pastatas- ligoninė. Unikalus daikto numeris- 7896-6001-3172. Žymėjimas plane – 15D2p. Pagrindinė naudojimo paskirtis – gydymo. Bendras plotas – 1409,02 m². Tūris - 5654 m³. Užstatytas plotas – 607,50 kv.m.
- Pastatas- ligoninė. Unikalus daikto numeris- 7896-6001-3061. Žymėjimas plane – 18D2b. Pagrindinė naudojimo paskirtis – gydymo. Bendras plotas - 581,22 m². Tūris - 2843 m³. Užstatytas plotas – 376 kv.m.
- **Pastatas- ligoninė. Unikalus daikto numeris- 7896-6001-3207. Žymėjimas plane – 19D2p. Pagrindinė naudojimo paskirtis – gydymo. Bendras plotas - 1432,36 m². Tūris - 6071 m³. Užstatytas plotas – 509,50 kv.m.**
- Pastatas- ligoninė. Unikalus daikto numeris- 7896-6001-3218. Žymėjimas plane – 20D2b. Pagrindinė naudojimo paskirtis – gydymo. Bendras plotas - 95,60 m². Tūris - 252 m³. Užstatytas plotas – 43,50 kv.m.
- Pastatas- maisto blokas su vaistinės patalpomis. Unikalus daikto numeris- 7896-6001-3229. Žymėjimas plane – 21M1b. Pagrindinė naudojimo paskirtis – maitinimo. Bendras plotas - 1135,15 m². Tūris - 4642 m³. Užstatytas plotas – 688 kv.m.
- Pastatas- maisto bloko pagalbinis pastatas. Unikalus daikto numeris- 7896-6001-3230. Žymėjimas plane – 22M2p. Pagrindinė naudojimo paskirtis – maitinimo. Bendras plotas - 160,44 m². Tūris - 663 m³. Užstatytas plotas – 48 kv.m.
- Pastatas- garažas. Unikalus daikto numeris- 7896-6001-3244. Žymėjimas plane – 24G1p. Pagrindinė naudojimo paskirtis – garažų. Bendras plotas - 67,15 m². Tūris - 1004 m³. Užstatytas plotas – 239,40 kv.m.
- Pastatas- garažas. Unikalus daikto numeris- 7896-6001-3250. Žymėjimas plane – 25G1p. Pagrindinė naudojimo paskirtis – garažų. Bendras plotas - 38,12 m². Tūris - 299 m³. Užstatytas plotas – 71,40 kv.m.
- Pastatas- garažas. Unikalus daikto numeris- 7896-6001-3261. Žymėjimas plane – 26G1p. Pagrindinė naudojimo paskirtis – garažų. Bendras plotas – 93,33 m². Tūris - 194 m³. Užstatytas plotas – 46,30 kv.m.
- Pastatas- administracinis. Unikalus daikto numeris- 7896-6001-3118. Žymėjimas plane – 35B1p. Pagrindinė naudojimo paskirtis – administracinė. Bendras plotas – 58,27 m². Tūris - 282 m³. Užstatytas plotas – 70,40 kv.m.
- Pastatas- garažas. Unikalus daikto numeris- 7896-6001-3129. Žymėjimas plane – 36G1p. Pagrindinė naudojimo paskirtis – garažų. Bendras plotas - 124,35 m². Tūris - 522 m³. Užstatytas plotas – 136,20 kv.m.
- **Pastatas- ligoninė. Unikalus daikto numeris- 7896-6001-3183. Žymėjimas plane – 16D3b. Pagrindinė naudojimo paskirtis – gydymo. Bendras plotas – 7715,65 m². Tūris - 29226 m³. Užstatytas plotas – 2412 kv.m.**
- Pastatas- sandėlis. Unikalus daikto numeris- 7896-6001-3318. Žymėjimas plane – 2711p. Pagrindinė naudojimo paskirtis – pagalbinio ūkio. Tūris - 206 m³. Užstatytas plotas – 51,60kv.m.
- Pastatas- ventiliatorinė Unikalus daikto numeris- 7896-6001-3329. Žymėjimas plane – 2811p. Pagrindinė

Dokumento žymuo.	LAPAS	LAPŲ	LAIDA
(23-24)-PP-AR	4	7	0

naudojimo paskirtis – pagalbinio ūkio. Tūris - 6 m³. Užstatytas plotas – 3,00 kv.m.

- Pastatas- ventiliatorinė Unikalus daikto numeris- 7896-6001-3332. Žymėjimas plane – 2911p. Pagrindinė naudojimo paskirtis – pagalbinio ūkio. Tūris - 6 m³. Užstatytas plotas – 3,13 kv.m.

- Pastatas- ventiliatorinė Unikalus daikto numeris- 7896-6001-3346. Žymėjimas plane – 3011p. Pagrindinė naudojimo paskirtis – pagalbinio ūkio. Tūris - 5 m³. Užstatytas plotas – 2,90 kv.m.

- Pastatas- ventiliatorinė Unikalus daikto numeris- 7896-6001-3350. Žymėjimas plane – 3111p. Pagrindinė naudojimo paskirtis – pagalbinio ūkio. Tūris - 4 m³. Užstatytas plotas – 2,10 kv.m.

SKLYPO SUTVARKYMO SPRENDINIAI

Šiuo projektu sklypo sutvarkymas neprojektuojamas. Numatoma tik dangų atstatymas prie projektuojamų priestatų.

Šiuo projektu sklypo apželdinimas neprojektuojamas.

PROJEKTUOJAMI STATINIAI, STATINIŲ SARAŠAS

Pastatas, unikalus numeris 7896-6001-3183 (žymėjimas plane 16D3b).

Esamas ligoninės pastatas trijų aukštų, su rūsiu ir priestatu. Bendras pastato antžeminės dalies plotas 5727,72 kv.m. Priestato bendras plotas 58,36 kv.m. Rūsio plotas 1928,44 kv.m.

Pastatas pastatytas 1994 metais. Pastato unikalus numeris 7896-6001-3183. Priestatas pastatytas 2010 metais.

Pastatas rekonstruotas (apšiltinti fasadai, pakeisti langai. perplanuotas) 2013 ir 2022 metais.

Esamo pastato pamatai juostiniai iš gelžbetoninių blokų, sienos- keramzitbetonio blokai, perdangos – gelžbetoninių plokščių, stogas- plokščias, sutapdintas rulinės dangos su vidiniu lietaus vandens nuvedimu. Fasadai apšiltinti, tinkuoti dekoratyviniu tinku. Langai pakeisti plastikiniais langais. Pertvaros keraminių, silikatinių plytų, tinkuotos. Pastatas šildomas iš centralizuotų sistemų.

Pastatas, unikalus numeris 7896-6001-3207 (žymėjimas plane 19D2b).

Esamas ligoninės pastatas dviejų aukštų, su rūsiu. Bendras pastato plotas 1095,83 kv.m. Rūsio plotas 484,24 kv.m.

Pastatas pastatytas 1994 metais. Pastato unikalus numeris 7896-6001-3207.

Pastatas rekonstruotas (apšiltinti fasadai, pakeisti langai. perplanuotas) 2006 metais.

Esamo pastato pamatai juostiniai iš gelžbetoninių blokų, sienos- keramzitbetonio blokai, perdangos – gelžbetoninių plokščių, stogas- plokščias, sutapdintas rulinės dangos su vidiniu lietaus vandens nuvedimu. Fasadai apšiltinti, tinkuoti dekoratyviniu tinku. Langai pakeisti plastikiniais langais. Pertvaros keraminių, silikatinių plytų, tinkuotos. Pastatas šildomas iš centralizuotų sistemų.

PASTATO FUNKCINIO RYŠIO IR ZONAVIMO SPRENDINIAI

Pastatas, unikalus numeris 7896-6001-3183 (žymėjimas plane 16D3b).

Pagal pridedamą patalpų planą naujo priestato patalpų dalyje pirmame aukšte numatoma įrengi gydymo zoną su slaugytojų ir gydytojų postu . Šalia posto numatoma erdvė pacientų pirminei apžiūrai. Netoli šio posto numatomos izoliacinės 3 palatos su priešboksium. Be to šioje erdvėje numatomas tvarstomasis kabinetas su laukimo patalpomis ir WC. Pacientai į šią erdvę būtų atvežami greitosios pagalbos automobiliais, savu transportu , arba patys ateitų. Prie išorės laiptų numatomas keltuvas neįgaliesiems. Numatomi du įėjimai į priestatą: vienas galimai infekuotiems pacientams antras ambulatoriniams ligoniams. Abu srautus aptarnaus vienas slaugytojų postas. Taip pat pacientai galėtų ateiti ir iš aktyvaus gydymo priėmimo poskyrio. Dalis ambulatorinio poskyrio patalpų numatomos senojoje priėmimo skyriaus dalyje, tai terapeuto, vaikų gydytojų kabinetai, procedūrinis, gipsinė, pacientų perrengimo ir prausimo patalpos, pacientų rūbų patalpa, personalo rūbinė su poilsio patalpa.

Pagal pridedamą patalpų planą senojo pastato patalpų dalyje pirmame aukšte numatoma įrengi aktyvaus gydymo zoną su slaugytojų ir gydytojų postu bei gaivinimo palata prie įvažiavimo į švirių patalpų dalį. Šalia posto numatoma 2 erdvės pacientų pirminei apžiūrai ir tolimesniam paskirstymui po 2 lovas. Pacientai atskiriami 2 m. aukščio atitvara. Į šia erdvę pacientai pakliūs iš esamos ligonių rampos. Rampoje numatoma patalpa vežimėliams. Gydytojų ir slaugytojų postas projektuojamas taip galėtų matyti atvežamus ligonius, ligonių apžiūrų erdves ir stebimus pacientus. Matoma 6 ligonių palata stebėjimui. Šiose erdvėse numatomi 2 WC neįgaliesiems ir 1 WC personalui. Naujoji ambulatorinė dalis ir aktyvaus gydymo zona tarpusavyje yra sujungtos. Iš aktyvaus gydymo zonos pacientai gali būti perkelti į infekuotų ligonių poskyrį.

Orientaciniai patalpų plotai pateikiami šių patalpų programinėje užduotyje.

Pastatas, unikalus numeris 7896-6001-3207 (žymėjimas plane 19D2b).

Pirmame operacinio bloko pastato aukšte numatomas reanimacijos išplėtimas. Numatoma reanimaciją išplėsti iki 10 lovų. Dalis reanimacijos (esama reanimacinė salė) yra padidinama , tačiau joje sumažinamas lovų skaičius , skiriant vienai lovai 20 kv. metrų ploto. Ši reanimacija turėtų atskirą slaugytojų postą su įėjimu iš palatos. Kitai reanimacijos daliai (5 lovom) projektuojamas priestatas. Projektuojamos 5 vienvietės reanimacines palatas po 25 kv.m. Visa ši reanimacinė erdvė bus pritaikyta ligoniams sergantiems infekcinėmis ligomis arba turintiems sepsį ,

Dokumento žymuo.	LAPAS	LAPŲ	LAIDA
(23-24)-PP-AR	5	7	0

todėl visos šios dalies patalpose numatomi neigiami oro slėgiai kitų patalpų atžvilgiu. Kiekvienoje palatoje koridoriaus atžvilgiu taip pat numatomas neigiamas slėgis. Šioje dalyje numatoma atskira švarių skalbinių, sanitarinė valymo patalpa ir atskiras slaugytojų postas. Personalo patalpos, rūbinės, gydytojų ir slaugytojų kabinetai, poilsio patalpos projektuojamos esamose vietose, jas šiek tiek padidinant. Esamoje sanitarinėje valymo patalpoje esantys nešvarių skalbinių vamzdis bus naudojamas toliau nešvarių skalbinių numetimui į rūšį.

Orientaciniai patalpų plotai pateikiami reanimacijos skyriaus programinėje užduotyje.

IŠORĖS APDAILA

Lauko sienų atitvaroms siūloma išorinė tinkuojama sudėtinė termoizoliacinė sistema su apdailiniu dekoratyviniu tinku, suskaidant fasado plokštumas rustais. Pastato architektūriniai, fasadų apdailos sprendiniai galimai bus tikslinami, koreguojami atsižvelgiant į Telšių miesto planavimo ir architektūros skyriaus specialistų pateiktus reikalavimus tolimesnėje projektavimo eigoje.

VIDAUS APDAILA

Sienos tinkuojamos, glaistomos, dažomos. Drėgnų patalpų sienos apdailinamos keraminėmis glazūruotomis plytelėmis. Inžinerinių sistemų aptaisymai įrengiami naudojant gipso kartono plokštes su plieno karkaso elementais. Tarp patalpų numatomos naujos saugaus stiklo aliuminio profilio pertvaros, vitrinos su durimis, kitur įrengiamos plieninės lengvo tipo durys, parenkamos atsižvelgiant į patalpų funkcinius reikalavimus. keliuose (koridoriai, holai, laiptinės), virtuvės, pagalbinėse, sanitarinėse ir techninėse patalpose siūlomos liejamos cementinės, polimerinės arba neslidžių akmens masės plytelių dangos. Likusiose patalpose siūlomos aukšto atsparumo linoleumo arba vinilinės homogeninės grindys. Grindjuostės, įrengiamos iš toje patalpoje grindims naudojamų medžiagų. Patalpose, kuriose numatyti trapai ar kiti vandens surinkimo įtaisai grindys formuojamos su 1%-2% nuolydžiais į įrengiamą nuotekų surinkimo sistemą. Sanitarinėse ir kitose drėgnose patalpose grindys papildomai hidroizoliuojamos. Grindų dangų medžiagos, tipai tikslinami techninio darbo projekto rengimo metu, atsižvelgiant į Užsakovo pageidavimus.

Didžiojoje dalyje patalpų montuojamos pakabinamos akustinės modulinės ir gipso kartono plokščių lubos.

Drėgnose patalpose naudojamos drėgmei atsparios medžiagos. Visos pakabinamos lubos montuojamos prie korozijai atsparių metalo profilių karkaso, gaminiai ir medžiagos parenkamos pagal higieninius ir kitus reikalavimus.

ENERGIJOS TAUPYMAS IR ŠILUMOS IŠSAUGOJIMAS

Statinys suprojektuotas taip, kad jį naudojant būtų kuo mažesnės energijos sąnaudos patalpų eksploatavimui.

Energijos taupymo ir šilumos išsaugojimo reikalavimus nustato STR 2.01.01(6):2008. Šis reikalavimas numato, jog energijos taupymas ir šilumos išsaugojimas gali būti reguliuojamas šiais penkiais būdais:

1. nustatant atitvaroms naudojamų statybos produktų reikalavimus (jų šiluminę varžą, vandens garų sklidimo varžą, infraraudonuosius spindulius atspindinčio sluoksnio emisiją);
2. nustatant atitvarų ir statinio inžinerinių sistemų įrenginių charakteristikų reikalavimus (pvz., sienų, stogų, durų ir langų šilumos laidumo, durų ir langų sandarumo, katilų, ventiliatorių, aušinimo įrenginių efektyvumo);
3. nustatant statinio ar statinio inžinerinių sistemų naudojimo charakteristikų reikalavimus (pvz., savitųjų šilumos nuostolių, statinio laidumo orui, oro apykaitos, šildymo ar aušinimo sistemos bendro efektyvumo);
4. nustatant statinio inžinerinių sistemų energetinės galios reikalavimus (pvz., metinį šiluminės energijos kiekį, reikalingą pastato patalpoms šildyti ir (ar) aušinti iki numatytos temperatūros, atsižvelgus į vidaus šilumos išsiskyrimus ir patenkančią saulės energijos kiekį);
5. nustatant tiekiamos statinio inžinerinėms sistemoms energijos galios reikalavimus, siekiant įvertinti sistemų naudojimo savybes ir nustatyti jų efektyvumą (pvz., šildymo ir (arba) aušinimo energijos suvartojimą), atsižvelgus į energijos šaltinio ypatybes ir jo kainą.

Pirmenybė turi būti teikiama tokioms sistemoms, kuriose energijos gamybai naudojamo energijos šaltinio neatsinaujinančios pirminės energijos faktoriaus vertė mažiausia, atsinaujinančios pirminės energijos faktoriaus vertė didžiausia, o šiose sistemose esančių įrenginių naudingo veiksmo koeficientas didžiausias.

Energijos taupymas ir šilumos išsaugojimas reguliuojamas išvardytais pavieniais būdais ar jų kombinacijomis, arba įvertinus bendrą suvartojamos energijos kiekį. Siekiant riboti energijos vartojimą nurodytais būdais, nustatomi statinio ar jo dalių reikalavimai turi būti susiję su statybos produktų charakteristikomis.

Energijos taupymas ir šilumos išsaugojimas reguliuojamas išvardytais pavieniais būdais ar jų kombinacijomis, arba įvertinus bendrą suvartojamos energijos kiekį. Siekiant riboti energijos vartojimą nurodytais būdais, nustatomi statinio ar jo dalių reikalavimai turi būti susiję su statybos produktų charakteristikomis. **B** energetinės kategorijos pastatams ir statybos produktams keliami reikalavimai nustatyti STR 2.05.01:2013.

SANITARINIO APTARNAVIMO IR MAITINIMO SPRENDINIAI

Higienos, sveikatos ir aplinkos apsaugos reikalavimai pastate turi atitikti STR 2.01.01(3):1999, HN 47:2011 "Asmens sveikatos priežiūros įstaigos. Bendrieji sveikatos saugos reikalavimai." nuostatas.

Komfortiškos sąlygos patalpose užtikrinamos patalpų šildymo ir vėdinimo sprendiniais. Patalpų temperatūra, santykinė drėgmė, oro apykaitos greitis ir kiti rodikliai nustatomi pagal higienos normos HN 21:2011 ir kitų norminių dokumentų reikalavimus.

Dokumento žymuo.	LAPAS	LAPŲ	LAIDA
(23-24)-PP-AR	6	7	0

NEĮGALIJŲ POREIKIŲ TENKINIMO SPRENDINIAI

Aukštuose projektuojami atskiri sanitariniai mazgai, pritaikyti žmonėms su negalia, vadovaujantis STR 2.03.01:2019, ISO 21542:2011 reikalavimais.

Žmonėms su negalia projektuojamame priestate pritaikytos visos pagrindinės ir pagalbinės lankytojams skirtos patalpos, reikalingi įrenginiai ir baldai, bus užtikrinta galimybė laisvai judėti. Įėjimai į pastatą atitiks ISO 21542:2011 10 skyriaus reikalavimais, prie jų bus 1 500 mm x 1 500 mm dydžio manevravimo erdvės. Galerija galima patekti į esamo pastato pirmame aukšte esančias patalpas- salę, virtuvę, medpunktą, izoliatorių, metodinius kabinetus.

Patalpose, judėjimo keliuose, nenumatoma slenksčių ir peraukštėjimų, didesnių nei 20 mm. Durys įrengiamos vadovaujantis ISO 21542:2011 18 skyriaus reikalavimais. ŽN pritaikytų durų, jas atidarius, angos beklūtis plotis, matuojant tarp varčios ir staktos vidaus, numatomas ne mažesnis kaip 850 mm. Dvivėrių durų varstomosios varčios plotis projektuojamas toks, kad atidarius plačiąją varčią, beklūtis angos plotis bus ne mažesnis kaip 850 mm. Koridoriuose ir kitose patalpose žmonės su regėjimo sutrikimais bus apsaugoti nuo atsitrengimo į žemai įrengtus atsikišusius elementus ir konstrukcijas.

Priestate horizontaliojo judėjimo sprendiniai atitiks ISO 21542:2011 11 - 14 skyriuose pateiktus reikalavimus. Vertikalaus judėjimo užtikrinimui projektuojamas keleivinis liftas.

Taktiliniai vaikščiojamojo paviršiaus indikatoriai, kitos pagalbinės priemonės įrengiami laikantis ISO 21542:2011 ir ISO 23599:2012 reikalavimų.

Grindų ir sienų paviršiai įrengiami vadovaujantis ISO 21542:2011 31 skyriumi.

Pastato vidaus apšvietimas projektuojamas vadovaujantis HN 98:2000 ir ISO 21542:2011 33 skyriaus reikalavimais. Parenkant statinių apdailą bus vadovujamasi ISO 21542:2011 35 skyriumi.

Valdymo įranga, įtaisai ir jungikliai įrengiami pagal ISO 21542:2011 36 skyriaus reikalavimus.

Pastato sprendiniai parenkami atsižvelgiant į universalaus dizaino principus

PROJEKTINIŲ SPRENDIMŲ ATITIKTIS PRIVALOMIESIEMS PROJEKTO RENGIMO DOKUMENTAMS.

Numatomi rekonstravimo darbai aplinkai, gyventojams, kaimyninėms teritorijoms neigiamo poveikio neturės. Projektas nepažeidžia trečiųjų asmenų interesų, neprieštaruoja teritorijų planavimo dokumentams. Pastatytas statinys atitiks esminius statinio reikalavimus

Statinys remontuojamas taip kad būtų išvengta nelaimingų atsitikimų (dėl paslydimo, kritimo, susidūrimo, nudegimo, nutrenkimo ar sužalojimo elektros srove, sprogimo) rizikos.

Statybvietė turi atitikti darbuotojų saugos ir sveikatos reikalavimus, nustatytus socialinės apsaugos ir darbo ministro ir aplinkos ministro 2008-01-15 patvirtintuose Darboviečių įrengimo statybvietėse nuostatuose. Kai statinį remontuojant dalyvauja daugiau negu vienas rangovas, Darboviečių įrengimo statybvietėse nuostatuose nustatyta tvarka privalo būti paskirtas vienas ar keli saugos ir sveikatos koordinatoriai, kurių pareigos ir teisės nustatomos Darboviečių įrengimo statybvietėse nuostatuose. Vykdamas statybos darbus visi statybos proceso dalyviai privalo vykdyti Saugos ir sveikatos taisyklių statybvietėje DT5-00, patvirtintas Lietuvos Respublikos vyriausiojo valstybinio darbo inspektoriaus 2000 12 22 įsakymu Nr. 346.

Dokumento žymuo.	LAPAS	LAPŲ	LAIDA
(23-24)-PP-AR	7	7	0

GYDYMO PASKIRTIES PASTATŲ (UNIK. NR. 7896-6001-3183 IR UNIK. NR. 7896-6001-3207), KALNO G. 40, TELŠIŲ M., REKONSTRAVIMO PROJEKTAS

PROJEKTINIAI PASIŪLYMAI BENDRIEJI STATINIO RODIKLIAI

Pavadinimas	Mato vienetas	Kiekis	Pastabos
I. SKLYPAS			
1. Sklypo plotas	m ²	32216	
2. Sklypo užstatymo intensyvumas	%	48.46	Esamas – 47,52
3. Sklypo užstatymo tankumas	%	31,33	Esamas – 29,90
II. PASTATAI			
1-1.Pastatas – ligoninė Unikalus daikto numeris- 7896-6001-3183 Žymėjimas plane – 16D3b Apsilankymų skaičius	žm./parą	200	
1-2. Pastato bendrasis plotas*:	m ²	7863,88	Esamas – 7715,65
1-3. Pastato tūris.	m ³	30146	Esamas – 29226
1-4. Aukštų skaičius.	vnt.	3	Priestatas vieno aukšto
1-5. Pastato aukštis.	m	-	
1-6. Energinio naudingumo klasė	-	B	
1-7. Statinio atsparumo ugniai laipsnis	-	II	
2-1.Pastatas – ligoninė Unikalus daikto numeris- 7896-6001-3207 Žymėjimas plane – 19D2b Lovų skaičius	vnt.	40	
2-2. Pastato bendrasis plotas*:	m ²	1733,66	Esamas – 1580,07
2-3. Pastato tūris.	m ³	7189	Esamas – 5804
2-4. Aukštų skaičius.	vnt.	2	Priestatas vieno aukšto
2-5. Pastato aukštis.	m	-	
2-6. Energinio naudingumo klasė	-	B	
2-7. Statinio atsparumo ugniai laipsnis	-	II	

Bendrieji rodikliai tikslinami techninio projekto rengimo metu.

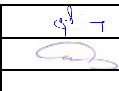
0	2023	INFORMUOTI VISUOMENĘ APIE VISUOMENEI SVARBAUS STATINIO NUMATOMĄ PROJEKTAVIMĄ, IŠREIKŠTI STATYTOJO SUMANYTO PROJEKTUOTI STATINIO PAGRINDINIŲ SPRENDINIŲ IDĖJĄ				
LAIDA	Išleidimo data	Laidos statusas. keitimo priežastis (jei taikoma)				
Kval. patv. dok. nr.		UAB MEDSTATYBA Ateities g. 10 08303, VILNIUS Tel. 2613796	Statinio projekto pavadinimas GYDYMO PASKIRTIES PASTATŲ (UNIK. NR. 7896-6001-3183 IR UNIK. NR. 7896-6001-3207), KALNO G. 40, TELŠIŲ M., REKONSTRAVIMO PROJEKTAS			
1072	PV	VYTAUTAS STUKAS		Statinio numeris ir pavadinimas, dokumento pavadinimas	LAIDA	
A515	PDV(SA)	GINTAUTAS NAVICKAS		BENDRIEJI RODIKLIAI	0	
LT	Statytojas ir (arba) užsakovas REGIONINĖ TELŠIŲ LIGONINĖ		Dokumento žymuo (23-24)-PP-BR		LAPAS	LAPŲ
				1	1	

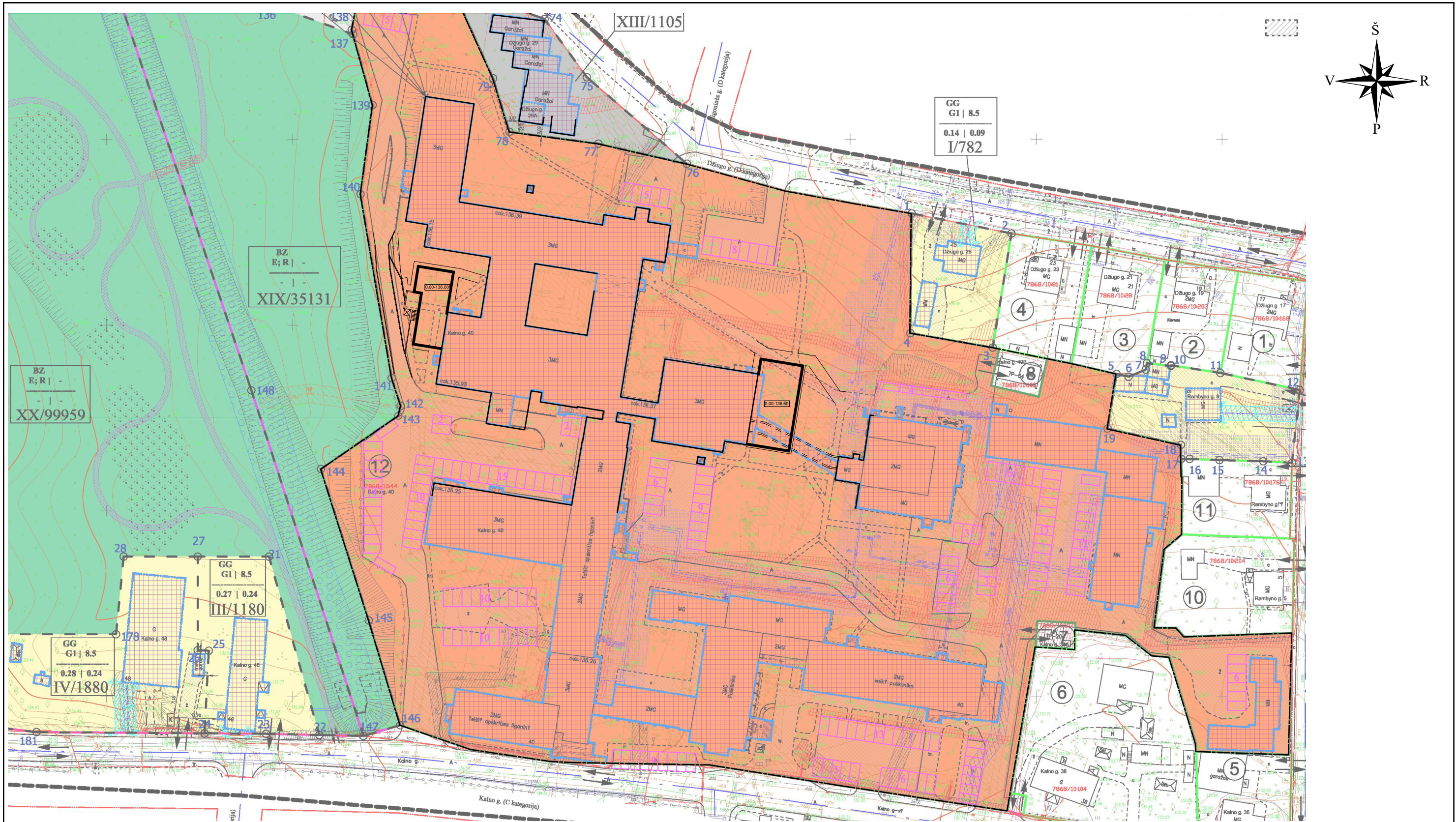



0	2023-05	INFORMUOTI VISUOMENĖ APIE VISUOMENEI SVARBAUS STATINIO NUMATOMĄ PROJEKTAVIMĄ			
LAIDA	IŠLEIDIMO DATA	LAIDOS STATUSAS. KEITIMO PRIEŽASTIS.			
KVAL. PATV. DOK. NR.	 UAB "MEDSTATYBA" ATEITIES G. 10 08303 VILNIUS TEL: 2613796	PROJEKTO PAVADINIMAS			
		GYDYMŲ PASKIRTIES PASTATŲ (UNIK. NR. 7896-6001-3183 IR UNIK. NR. 7896-6001-3207), KALNO G. 40, TELŠIŲ M., REKONSTRAVIMO PROJEKTAS			
1072	PV	VYTAUTAS STUKAS	STATINIO NUMERIS IR PAVADINIMAS, DOKUMENTO PAVADINIMAS	LAIDA	
A515	PDV	GINTAUTAS NAVICKAS		DETALIOJO PLANO SCHEMA M1:1000	0
LT	STATYTOJAS IR (ARBA) UŽSAKOVAS		DOKUMENTO ŽYMUO	LAPAS	LAPŲ
	REGIONINĖ TELŠIŲ LIGONINĖ		(23-24)-PP-02	1	1



OBJEKTO VIETA

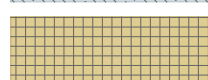
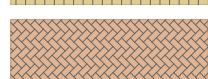

-  ASFALTO DANGA DK1 - 153 kv.m.
-  BETONINIŲ ŠALIGATVIO PLYTELIŲ DANGA DK0,1 - 298 kv.m.
-  BETONINIŲ TRIKELIŲ DANGA DK1 - 50 kv.m.
-  VEJOS DANGA - 531 kv.m.

0	2023-05	INFORMUOTI VISUOMENĖ APIE VISUOMENEI SVARBAUS STATINIO NUMATOMĄ PROJEKTAVIMĄ		
LAIDA	IŠLEIDIMO DATA	LAIDOS STATUSAS. KEITIMO PRIEŽASTIS.		
KVAL. PATV. DOK. NR.		UAB "MEDSTATYBA" ATEITIES G. 10 08303 VILNIUS TEL: 2613796	PROJEKTO PAVADINIMAS GYDYMŲ PASKIRTIES PASTATŲ (UNIK. NR. 7896-6001-3183 IR UNIK. NR. 7896-6001-3207), KALNO G. 40, TELŠIŲ M., REKONSTRAVIMO PROJEKTAS	
1072	PV	VYTAUTAS STUKAS	STATINIO NUMERIS IR PAVADINIMAS, DOKUMENTO PAVADINIMAS	LAIDA
A515	PDV	GINTAUTAS NAVICKAS	SKLYPO PLANAS M1:500	0
LT	STATYTOJAS IR (ARBA) UŽSAKOVAS REGIONINĖ TELŠIŲ LIGONINĖ		DOKUMENTO ŽYMUO (23-24)-PP-03	LAPAS 1
				LAPŲ 1

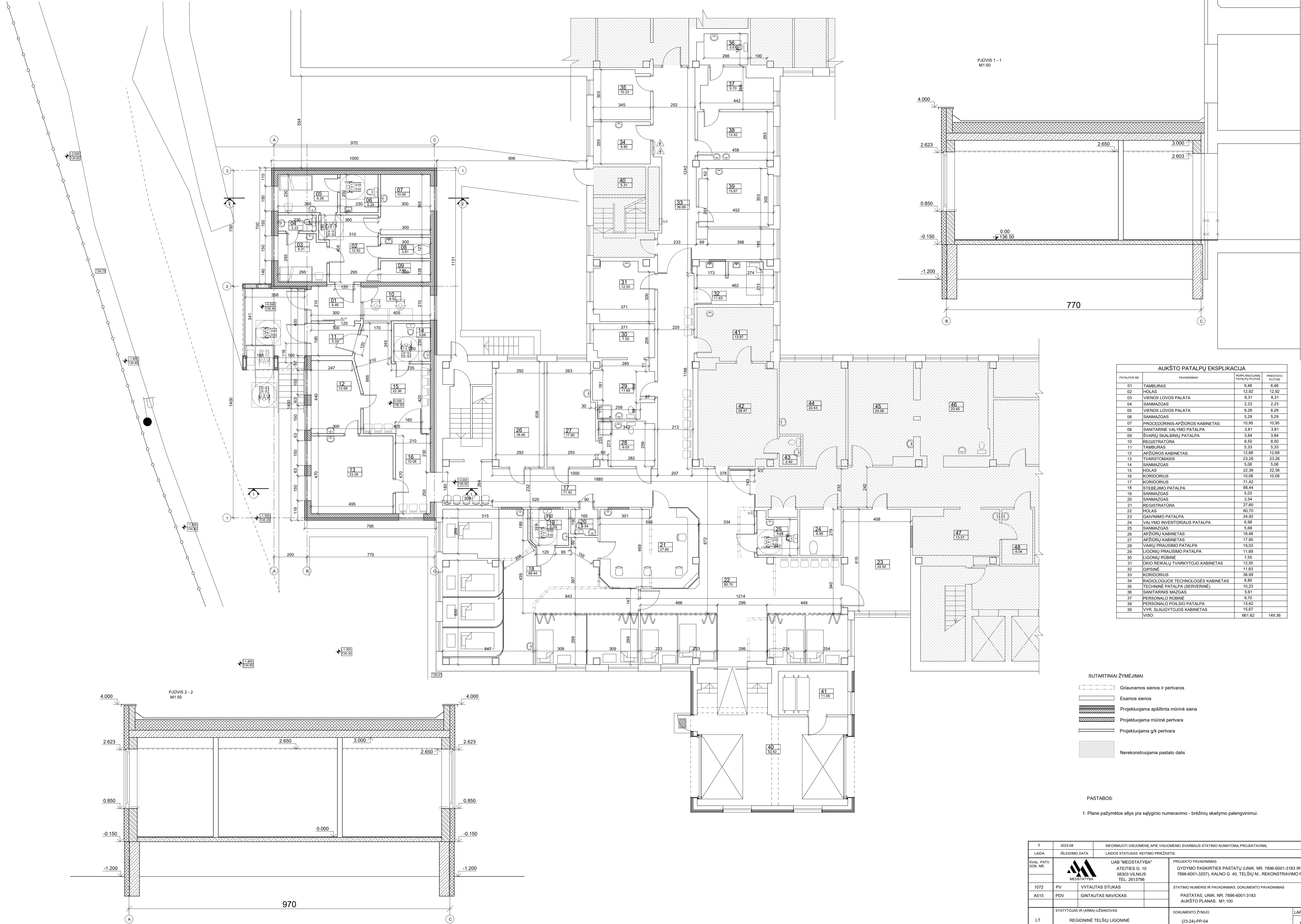

AUKŠTO PATALPŲ EKSPLIKACIJA

PATALPOS NR.	PAVADINIMAS	PROJEKTAUJAMŲ PATALPŲ PLOTAS	PRIESTATŲ PLOTAS
01	TAMBURAS	6.46	6.46
02	HOLAS	12.92	12.92
03	VIENOS LOVOS PALATA	8.31	8.31
04	SANMAZGAS	2.23	2.23
05	VIENOS LOVOS PALATA	8.28	8.28
06	SANMAZGAS	5.29	5.29
07	PROCEDŪRINIS-APŽIŪROS KABINETAS	10.95	10.95
08	SANTARINĖ VALYMO PATALPA	3.81	3.81
09	SVAIRŲ SKALBINIŲ PATALPA	3.84	3.84
10	REGISTRATŪRA	8.50	8.50
11	TAMBURAS	5.33	5.33
12	APŽIŪROS KABINETAS	12.68	12.68
13	TVARSTOMASIS	23.26	23.26
14	SANMAZGAS	5.06	5.06
15	HOLAS	22.36	22.36
16	KORIDORIUS	10.08	10.08
17	KORIDORIUS	71.42	
18	STEBĖJIMO PATALPA	86.44	
19	SANMAZGAS	5.03	
20	SANMAZGAS	2.54	
21	REGISTRATŪRA	27.60	
22	HOLAS	80.70	
23	GAIVINIMO PATALPA	24.92	
24	VALYMO INVENTORIUS PATALPA	6.98	
25	SANMAZGAS	5.68	
26	APŽIŪRŲ KABINETAS	16.48	
27	APŽIŪRŲ KABINETAS	17.90	
28	VAIKŲ PRALISIMO PATALPA	19.03	
29	LIGONIŲ PRALISIMO PATALPA	11.69	
30	LIGONIŲ RŪBINĖ	7.55	
31	ŪKIO REIKALŲ TVARKYTOJŲ KABINETAS	12.55	
32	GIJŠINĖ	11.63	
33	KORIDORIUS	36.69	
34	RADIOLOGIJOS TECHNOLOGĖS KABINETAS	8.80	
35	TECHNINĖ PATALPA (SERVERINĖ)	10.23	
36	SANTARINIS MAZGAS	5.61	
37	PERSONALO RŪBINĖ	9.70	
38	PERSONALO POILSIO PATALPA	13.42	
39	VYR. SLAUGYTOJOS KABINETAS	15.67	
viso:		661.62	149.36

- SUTARTINIAI ŽYMĖJIMAI**
- Griauamos sienos ir pertvaros
 - Esamos sienos
 - Projektuojama apšiltinta mūrinė siena
 - Projektuojama mūrinė pertvara
 - Projektuojama gik pertvara
 - Nerekonstruojama pastato dalis

PASTABOS:
 1. Plane pažymėtos ašys yra sąjūginių numeravimo - brėžinių skaitymo palengvinimui.

0	2023-08	INFORMUOTI VISUOMENĖI APIE VISUOMENĖI SVARBAUS STATINIO NUMATOMĄ PROJEKTAVIMĄ	
LAIDA	ISLEIDIMO DATA	LAIDOS STATUSAS: KEITIMO PRIEŽASTIS:	
KVAL. PATV. DOK. NR.		UAB "MEDSTATYBA" ATEITIES G. 10 03303 VILNIUS TEL: 2613796	PROJEKTO PAVADINIMAS GYDYMO PASKIRTIES PASTATŲ (UNIK. NR. 7896-6001-3183 IR UNIK. NR. 7896-6001-3207), KALNO G. 40, TELŠIŲ M., REKONSTRAVIMO PROJEKTAS
1072	PV	VYTAUTAS STUKAS	STATINIO NUMERIS IR PAVADINIMAS, DOKUMENTO PAVADINIMAS
AS15	PDV	GINTAUTAS NAVICKAS	PASTATAS, UNIK. NR. 7896-6001-3183 AUKŠTO PLANAS. M1:100
LT	STATYTŲJAS IR (ARBA) UŽSAKOVAS	REGIONINĖ TELŠIŲ LIGONINĖ	DOKUMENTO ŽYMUO (23-24)-PP-04
			LAPAS LAPŲ
			1 1

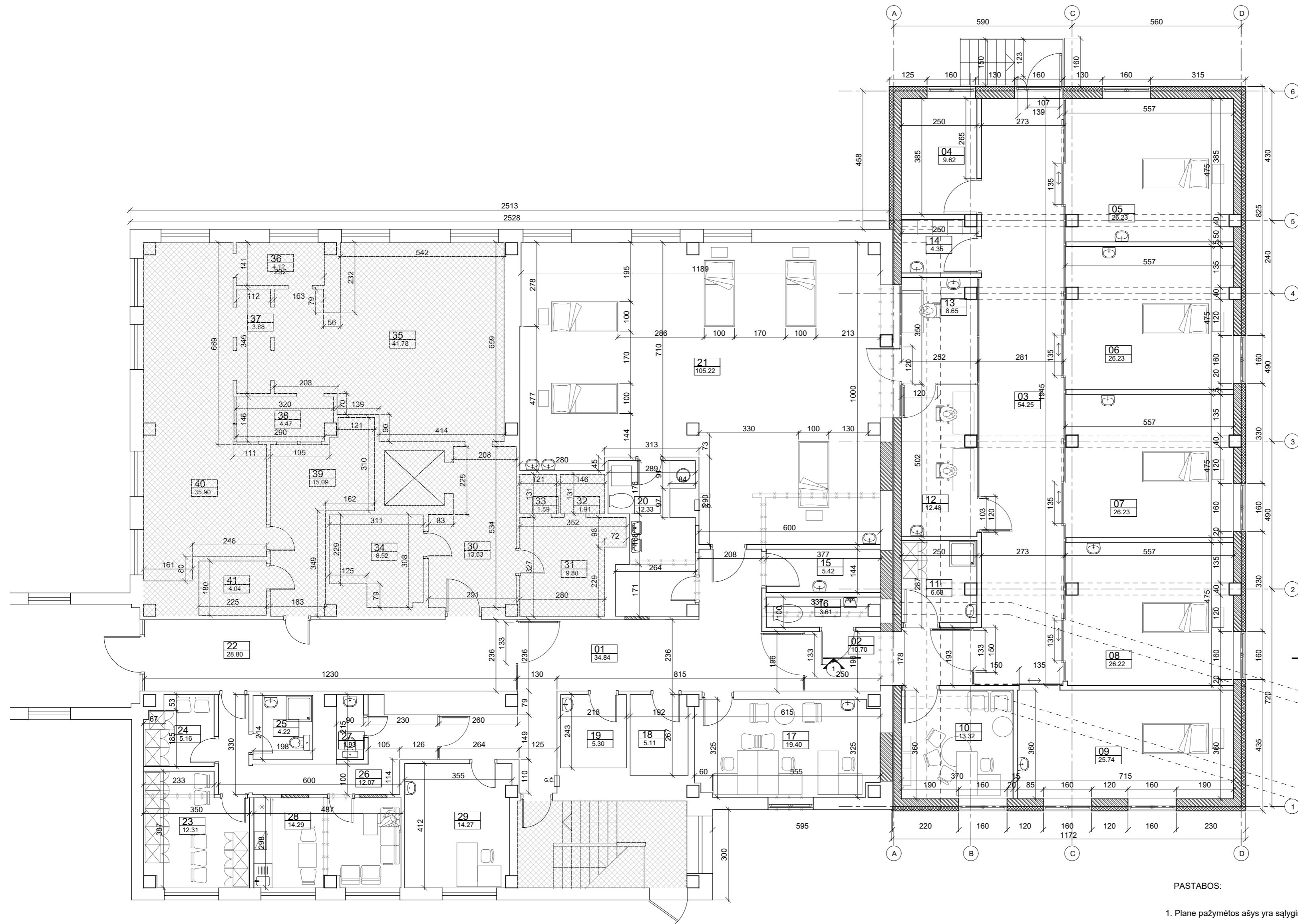

AUKŠTO PATALPŲ EKSPLIKACIJA			
PATALPOS NR.	PAVADINIMAS	PERPLANUJAMŲ PATALPŲ PLOTAS	PRIESTATO PLOTAS
01	KORIDORIUS	34,84	
02	KORIDORIUS	10,70	
03	KORIDORIUS	54,25	
04	APARATŪROS LAIKYMO PATALPA	9,62	9,62
05	VIENOS LOVOS REANIMACINĖ PATALPA	26,23	26,23
06	VIENOS LOVOS REANIMACINĖ PATALPA	26,23	26,23
07	VIENOS LOVOS REANIMACINĖ PATALPA	26,23	26,23
08	VIENOS LOVOS REANIMACINĖ PATALPA	26,22	26,22
09	VIENOS LOVOS REANIMACINĖ PATALPA	25,74	25,74
10	SKYRIAUS VEDĖJO KABINETAS	13,32	13,32
11	PERSIRENGIMO PATALPA SU DUŠU	6,63	
12	REGISTRATŪRA	12,48	
13	REGISTRATŪRA	8,65	
14	ŠVARIŲ SKALBINIŲ PATALPA	4,35	
15	ŠVARIŲ SKALBINIŲ PATALPA	5,42	
16	SANITARINĖ VALYMO PATALPA	3,61	
17	GYDYTOJŲ KABINETAS	19,40	
18	MIRUSIŲJŲ LAIKINO LAIKYMO PATALPA	5,11	
19	ATLIEKŲ PATALPA	5,30	
20	SANITARINĖ VALYMO PATALPA	12,33	
21	REANIMACINĖ PATALPA	105,22	
22	KORIDORIUS	28,80	
23	RŪBINĖ	12,31	
24	RŪBINĖ	5,16	
25	SANITARINIS MAZGAS	4,22	
26	KORIDORIUS	12,07	
27	SANITARINIS MAZGAS	1,93	
28	POILSIO PATALPA	14,29	
29	VYR. SLAUGYTOJOS KABINETAS	14,27	
VISO:		534,93	153,59

- SUTARTINIAI ŽYMĖJIMAI
- Griauamos sienos ir pertvaros
 - Esamos sienos
 - Projektuojama apšiltinta mūrinė siena
 - Projektuojama mūrinė pertvara
 - Projektuojama g/k pertvara
 - Nerekonstruojama pastato dalis

PASTABOS:
1. Plane pažymėtos ašys yra sąlyginio numeravimo - brėžinių skaitymo palengvinimui.

0	2023-05	INFORMUOTI VISUOMENĖ APIE VISUOMENĖI SVARBAUS STATINIO NUMATOMĄ PROJEKAVIMĄ	
LAIDA	ISLEIDIMO DATA	LAIDOS STATUSAS. KEITIMO PRIEŽASTIS.	
KVAL. PATV. DOK. NR.		UAB "MEDSTATYBA" ATEITIES G. 10 08303 VILNIUS TEL: 2613796	PROJEKTO PAVADINIMAS GYDYMO PASKIRTIES PASTATŲ (UNIK. NR. 7896-6001-3183 IR UNIK. NR. 7896-6001-3207), KALNO G. 40, TELŠIŲ M., REKONSTRAVIMO PROJEKTAS
1072	PV	VYTAUTAS STUKAS	STATINIO NUMERIS IR PAVADINIMAS, DOKUMENTO PAVADINIMAS
A515	PDV	GINTAUTAS NAVICKAS	PASTATAS, UNIK. NR. 7896-6001-3207 AUKŠTO PLANAS. M1:100
LT	STATYTOJAS IR (ARBA) UŽSAKOVAS REGIONINĖ TELŠIŲ LIGONINĖ		DOKUMENTO ŽYMUO (23-24)-PP-05
			LAPAS LAPŲ
			1 1

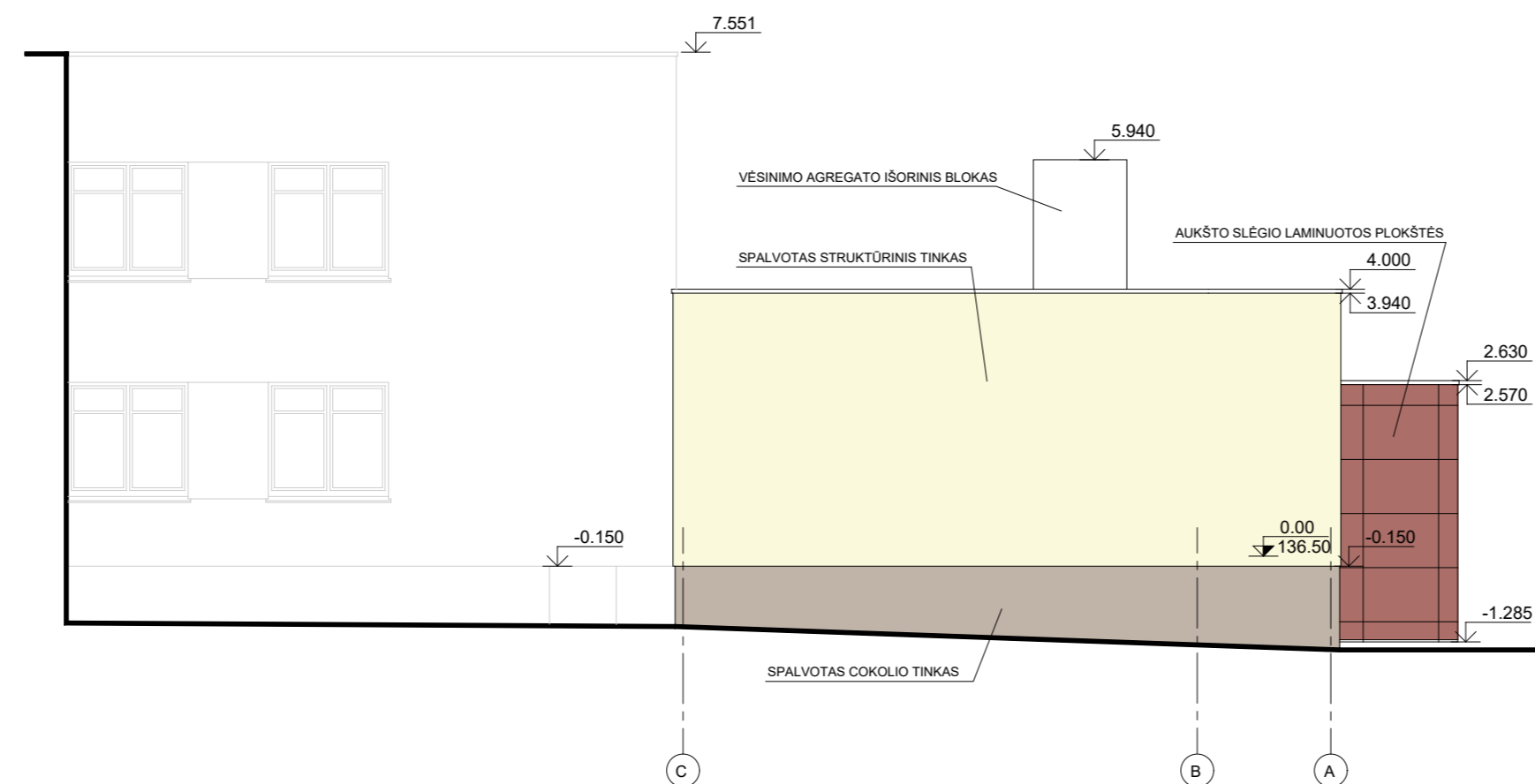
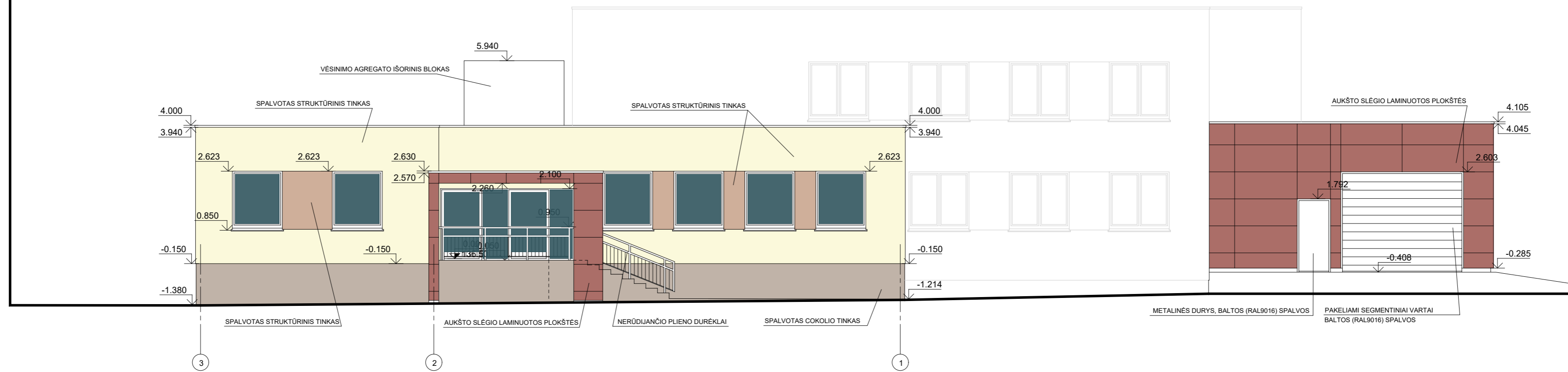

PASTABOS:

1. Plane pažymėtos ašys yra sąlyginio numeravimo - brėžinių skaitymo palengvinimui.
2. Fasadų spalvos parenkamos vietoje pagal esamų fasadų spalvą.

0	2023-05	INFORMUOTI VISUOMENĖ APIE VISUOMENĖI SVARBAUS STATINIO NUMATOMĄ PROJEKAVIMĄ	
LAIDA	ISLEIDIMO DATA	LAIDOS STATUSAS. KEITIMO PRIEŽASTIS.	
KVAL. PATV. DOK. NR.		UAB "MEDSTATYBA" ATEITIES G. 10 08303 VILNIUS TEL: 2613796	PROJEKTO PAVADINIMAS GYDYMO PASKIRTIES PASTATŲ (UNIK. NR. 7896-6001-3183 IR UNIK. NR. 7896-6001-3207), KALNO G. 40, TELŠIŲ M., REKONSTRAVIMO PROJEKTAS
1072	PV	VYTAUTAS STUKAS	STATINIO NUMERIS IR PAVADINIMAS, DOKUMENTO PAVADINIMAS
A515	PDV	GINTAUTAS NAVICKAS	PASTATAS, UNIK. NR. 7896-6001-3183 FASADAI. M1:100
LT	STATYTOJAS IR (ARBA) UŽSAKOVAS REGIONINĖ TELŠIŲ LIGONINĖ		DOKUMENTO ŽYMUO (23-24)-PP-06
			LAPAS LAPŲ
			1 1

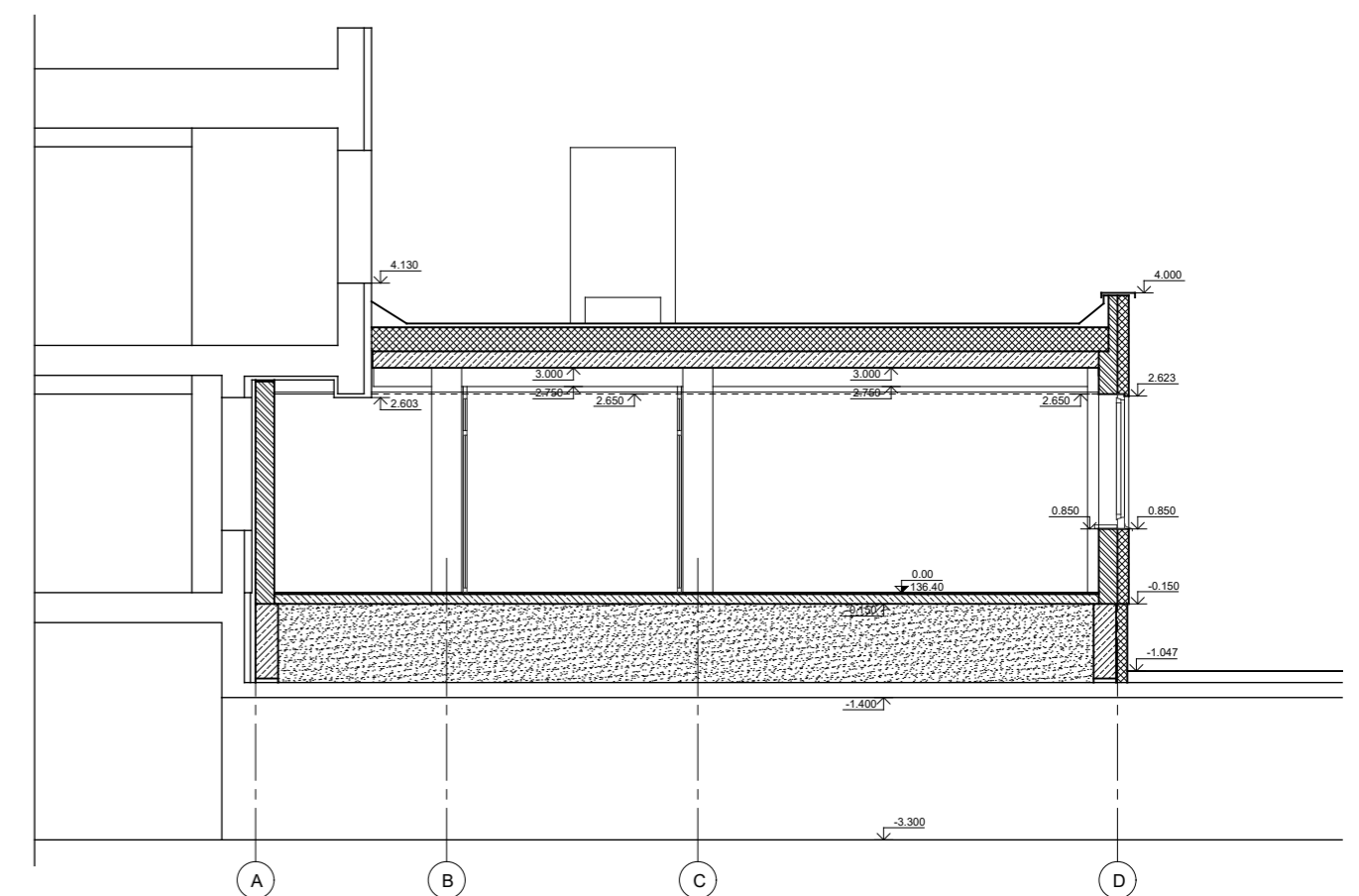
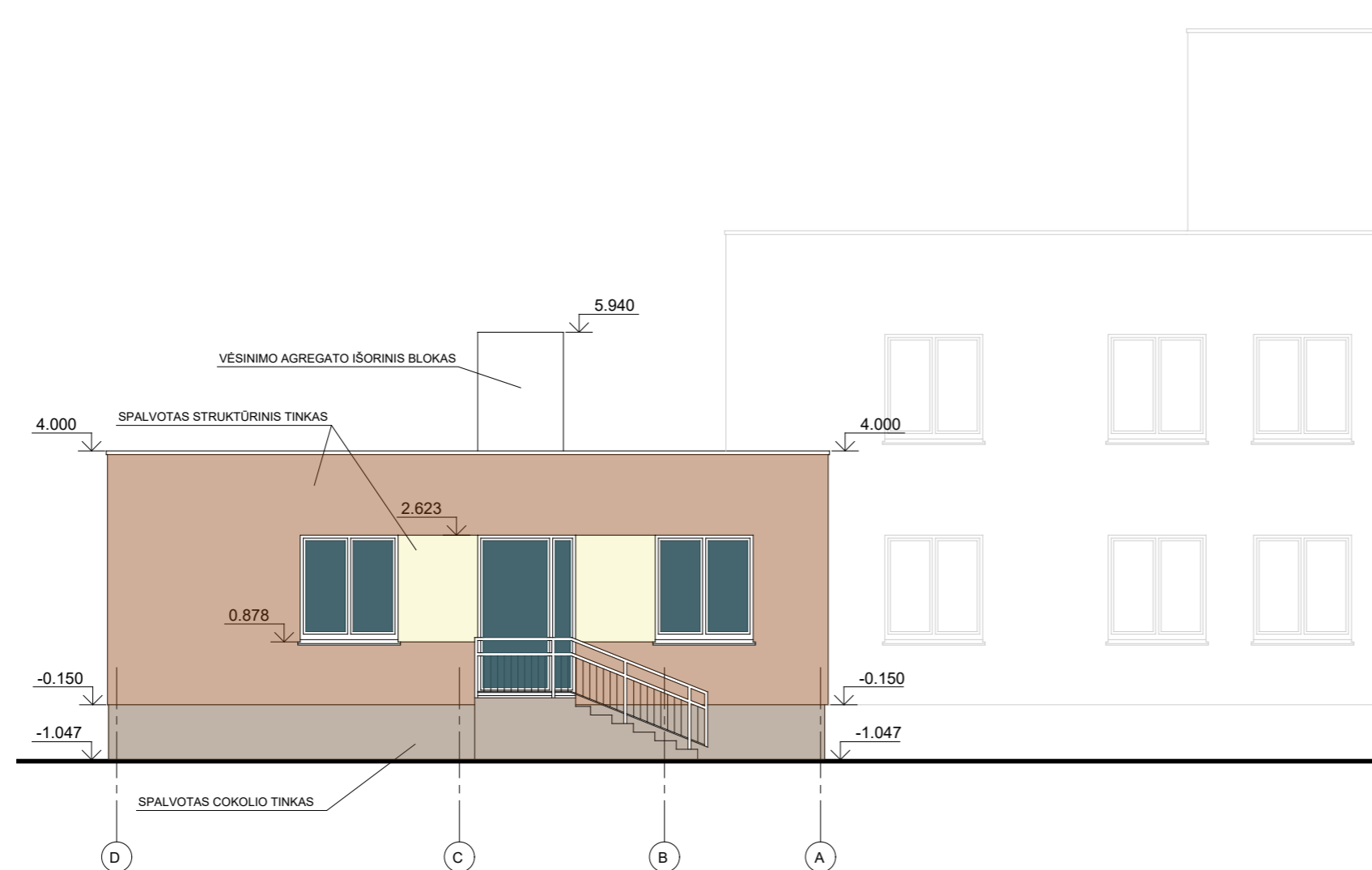
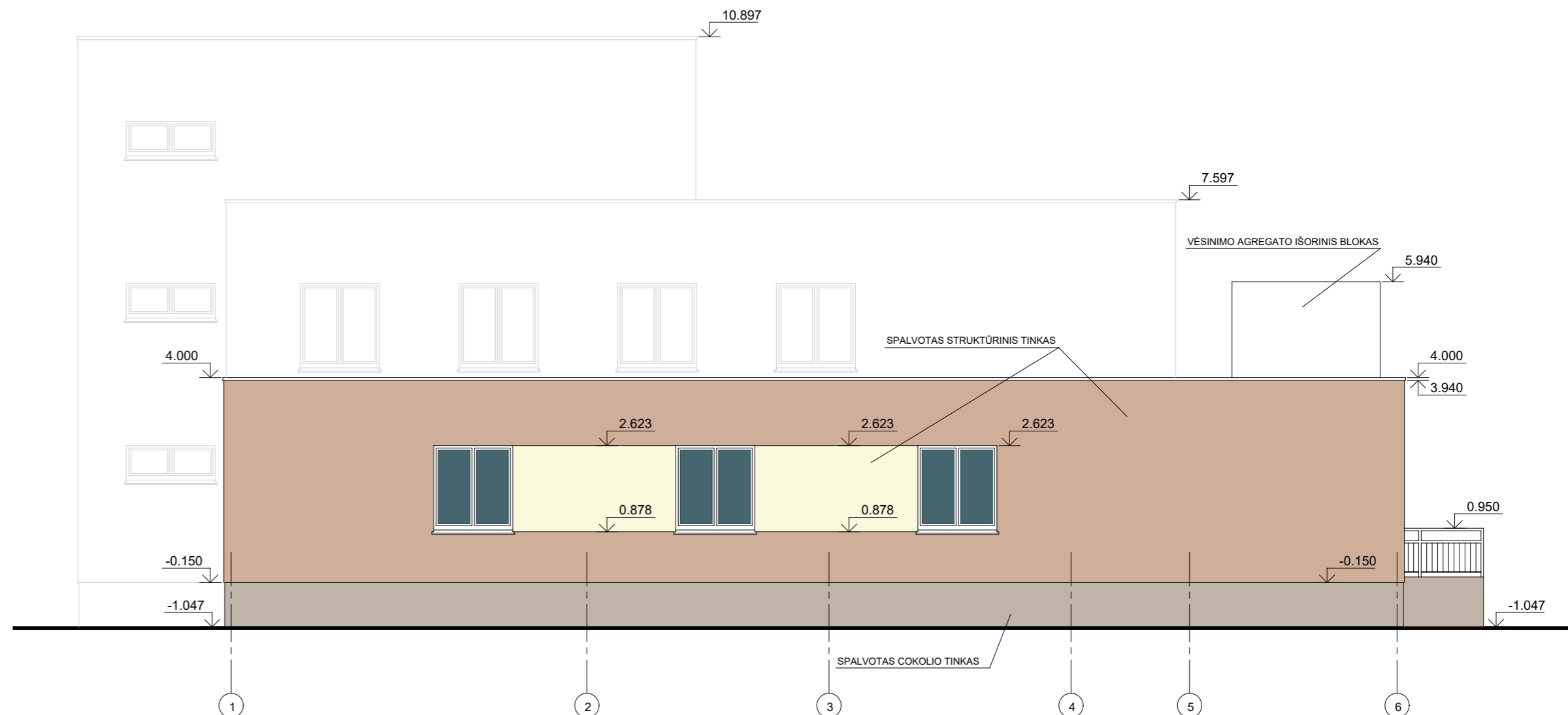
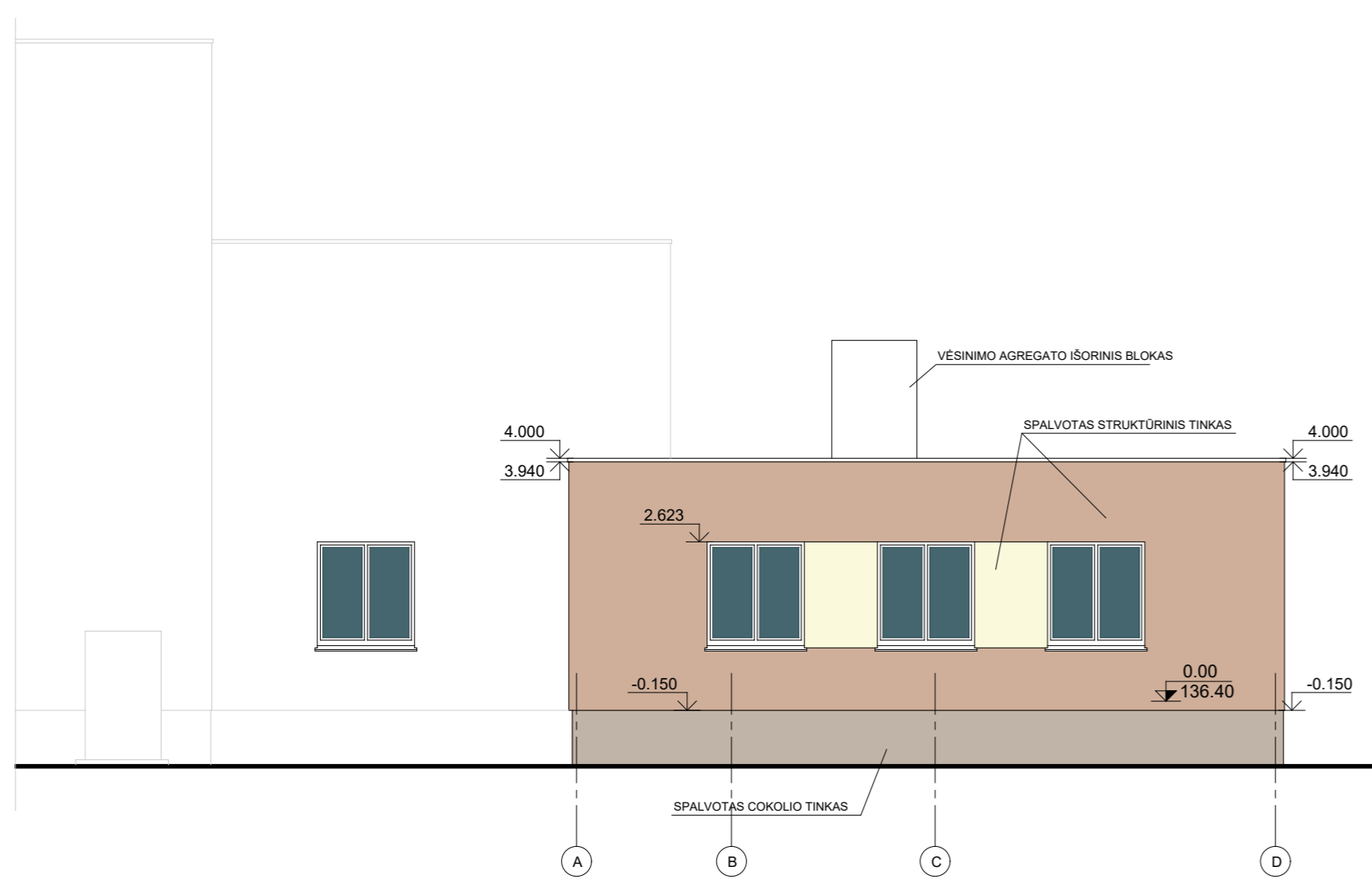

PASTABOS:

1. Plane pažymėtos ašys yra sąlyginio numeravimo - brėžinių skaitymo palengvinimui.
2. Fasadų spalvos parenkamos vietoje pagal esamų fasadų spalvą.

0	2023-05	INFORMUOTI VISUOMENĖ APIE VISUOMENĖI SVARBAUS STATINIO NUMATOMĄ PROJEKTVIMĄ		
LAIDA	IŠLEIDIMO DATA	LAIDOS STATUSAS. KEITIMO PRIEŽASTIS.		
KVAL. PATV. DOK. NR.		UAB "MEDSTATYBA" ATEITIES G. 10 08303 VILNIUS TEL: 2613796	PROJEKTO PAVADINIMAS GYDYMO PASKIRTIES PASTATŲ (UNIK. NR. 7896-6001-3183 IR UNIK. NR. 7896-6001-3207), KALNO G. 40, TELŠIŲ M., REKONSTRAVIMO PROJEKTAS	
1072	PV	VYTAUTAS STUKAS	STATINIO NUMERIS IR PAVADINIMAS, DOKUMENTO PAVADINIMAS	LAIDA
A515	PDV	GINTAUTAS NAVICKAS	PASTATAS, UNIK. NR. 7896-6001-3207 FASADAI. M1:100	0
LT	STATYTOJAS IR (ARBA) UŽSAKOVAS REGIONINĖ TELŠIŲ LIGONINĖ		DOKUMENTO ŽYMUO (23-24)-PP-07	LAPAS 1
				LAPŲ 1



0	2023-05	INFORMUOTI VISUOMENEI APIE VISUOMENEI SVARBAUS STATINIO NUMATOMĄ PROJEKTAVIMĄ			
LAIDA	IŠLEIDIMO DATA	LAIDOS STATUSAS. KEITIMO PRIEŽASTIS.			
KVAL. PATV. DOK. NR.		UAB "MEDSTATYBA" ATEITIES G. 10 08303 VILNIUS TEL: 2613796	PROJEKTO PAVADINIMAS GYDYMO PASKIRTIES PASTATŲ (UNIK. NR. 7896-6001-3183 IR UNIK. NR. 7896-6001-3207), KALNO G. 40, TELŠIŲ M., REKONSTRAVIMO PROJEKTAS		
1072	PV	VYTAUTAS STUKAS	STATINIO NUMERIS IR PAVADINIMAS, DOKUMENTO PAVADINIMAS	LAIDA	
A515	PDV	GINTAUTAS NAVICKAS	PASTATAS, UNIK. NR. 7896-6001-3183 VIZUALIZACIJA	0	
LT	STATYTOJAS IR (ARBA) UŽSAKOVAS REGIONINĖ TELŠIŲ LIGONINĖ		DOKUMENTO ŽYMUO (23-24)-PP-08	LAPAS 1	LAPŲ 1



0	2023-05	INFORMUOTI VISUOMENĖ APIE VISUOMENĖI SVARBAUS STATINIO NUMATOMĄ PROJEKTVIMĄ		
LAIDA	IŠLEIDIMO DATA	LAIDOS STATUSAS. KEITIMO PRIEŽASTIS.		
KVAL. PATV. DOK. NR.		UAB "MEDSTATYBA" ATEITIES G. 10 08303 VILNIUS TEL: 2613796	PROJEKTO PAVADINIMAS GYDYMO PASKIRTIES PASTATŲ (UNIK. NR. 7896-6001-3183 IR UNIK. NR. 7896-6001-3207), KALNO G. 40, TELŠIŲ M., REKONSTRAVIMO PROJEKTAS	
1072	PV	VYTAUTAS STUKAS	STATINIO NUMERIS IR PAVADINIMAS, DOKUMENTO PAVADINIMAS	LAIDA
A515	PDV	GINTAUTAS NAVICKAS	PASTATAS, UNIK. NR. 7896-6001-3183 VIZUALIZACIJA	0
LT	STATYTOJAS IR (ARBA) UŽSAKOVAS REGIONINĖ TELŠIŲ LIGONINĖ		DOKUMENTO ŽYMUO (23-24)-PP-09	LAPAS 1
				LAPŲ 1



0	2023-05	INFORMUOTI VISUOMENĖ APIE VISUOMENĖI SVARBAUS STATINIO NUMATOMĄ PROJEKTAVIMĄ		
LAIDA	IŠLEIDIMO DATA	LAIDOS STATUSAS, KEITIMO PRIEŽASTIS.		
KVAL. PATV. DOK. NR.		UAB "MEDSTATYBA" ATEITIES G. 10 08303 VILNIUS TEL: 2613796	PROJEKTO PAVADINIMAS GYDYMO PASKIRTIES PASTATŲ (UNIK. NR. 7896-6001-3183 IR UNIK. NR. 7896-6001-3207), KALNO G. 40, TELŠIŲ M., REKONSTRAVIMO PROJEKTAS	
1072	PV	VYTAUTAS STUKAS	STATINIO NUMERIS IR PAVADINIMAS, DOKUMENTO PAVADINIMAS	LAIDA
A515	PDV	GINTAUTAS NAVICKAS	PASTATAS, UNIK. NR. 7896-6001-3183 VIZUALIZACIJA	0
LT	STATYTOJAS IR (ARBA) UŽSAKOVAS REGIONINĖ TELŠIŲ LIGONINĖ		DOKUMENTO ŽYMUO (23-24)-PP-10	LAPAS 1
				LAPŲ 1



0	2023-05	INFORMUOTI VISUOMENĖ APIE VISUOMENEI SVARBAUS STATINIO NUMATOMĄ PROJEKAVIMĄ		
LAIDA	IŠLEIDIMO DATA	LAIDOS STATUSAS. KEITIMO PRIEŽASTIS.		
KVAL. PATV. DOK. NR.		UAB "MEDSTATYBA" ATEITIES G. 10 08303 VILNIUS TEL: 2613796	PROJEKTO PAVADINIMAS GYDYMO PASKIRTIES PASTATŲ (UNIK. NR. 7896-6001-3183 IR UNIK. NR. 7896-6001-3207), KALNO G. 40, TELŠIŲ M., REKONSTRAVIMO PROJEKTAS	
1072	PV	VYTAUTAS STUKAS	STATINIO NUMERIS IR PAVADINIMAS, DOKUMENTO PAVADINIMAS	LAIDA
A515	PDV	GINTAUTAS NAVICKAS	PASTATAS, UNIK. NR. 7896-6001-3207 VIZUALIZACIJA	0
LT	STATYTOJAS IR (ARBA) UŽSAKOVAS REGIONINĖ TELŠIŲ LIGONINĖ		DOKUMENTO ŽYMUO (23-24)-PP-11	LAPAS 1
				LAPŲ 1