

# ARCH ARTE

UAB „Archartė“  
Gervių g. 30, Saldenės k. Avižienių  
sen., Vilniaus raj.

Įmonės kodas: 303465413

Statytojas	UAB „Kietasis biokuras“	
Objektas	Negyvenamasis pastatas -sandėlis. Palangos pl. 23, Vigantiškių km., Telšių raj. sav. Statybos projektas	
Statinio kategorija	NEYPATINGAS	
Statinių naudojimo paskirtis	SANDĖLIS	
Statybos rūšis	STATYBOS PROJEKTAS	
Projekto etapas	TECHNINIS PROJEKTAS	
Projekto dalis	PROJEKTINIAI PASIŪLYMAI	
Tomas	I	
Leidimas/Žymuo	- LEIDIMAS	AA.24-602.1-TP-PP
Data	2024	

Pareigos	Vardas, pavardė, atestato Nr.	Parašas
Įmonės vadovė	Ugnė Niaurė	
Projekto vadovas /architektas	Ugnė Niaurė (A2120)	

VILNIUS, 2024

Objektas: **Negyvenamasis pastatas -sandėlis. Palangos pl. 23, Vigantiškių km., Telšių raj. sav. Statybos projektas**

Stadija: **TECHNINIS PROJEKTAS**

Dalis: **PROJEKTINIAI PASIŪLYMAI**

## AIŠKINAMASIS RAŠTAS

Projektiniai pasiūlymai sandėliui adresu Palangos pl. 23, Vigantiškių km., Telšių raj. sav.

Projektinių pasiūlymų paskirtis – remiantis Lietuvos respublikoje galiojančiais teritorijų planavimo dokumentais ir norminiais reikalavimais išreikšti Statytojo sumanyto projektuoti statinio architektūros ir kitų pagrindinių sprendinių idėją; specialiesiems architektūros reikalavimams nustatyti; nustatyti žemės sklypo teritorijos naudojimo reglamento parametrus, kai Teritorijų planavimo [statymo [5.10] 20 straipsnio nustatytais atvejais neparengti teritorijų planavimo dokumentai ir statyba konkrečiame žemės sklype leidžiama.

### Statinio statybos vieta:

Analizuojama teritorija yra Telšių rajone. Žemės sklypo dokumentuose numatyta komercinės paskirties objektų teritorijos. Žemės sklypas, kurio kad. Nr.: 7803/0004:180, plotas 3.1714 ha priklauso Lietuvos Respublikai (sudaryta nuomos sutartis su UAB "Kietasis Biokurias". Remiantis nuomos sutartimi nauja statyba sklype galima).

Nauji įvažiavimai ar dangos sklype neprojektuojamos (sklype jau yra pastatų, asfaltuotos aikštelės, todėl naujų aikštelių įrengimui poreikio nėra). Automobilių stovėjimo vietų poreikis apskaičiuojamas vadovaujantis STR 2.06.04:2004 „Gatvės ir vietinės reikšmės keliai. Bendrieji reikalavimai.“ Sandėliavimo paskirties pastato bendras plotas numatomas – 1805.96 m<sup>2</sup>. Kitos paskirties patalpų sandėlyje nėra. Stovėjimo vietos numatomos nagrinėjamo sklypo ribose.

### Bendrieji duomenys:

Statinio pagrindinė naudojimo paskirtis: sandėliavimo (8.9)

Statybos rūšys: nauja statyba

### Sklypo rodikliai

Sklypo plotas: 31714 kv.m.

Užstatytas žemės plotas 1838 kv.m. (visas sklypo užstatymo plotas 6545 kv.m.)

Bendras plotas: 1805.96 kv.m.

Užstatymo tankumas: 11.11 proc. (viso sklypo užstatymo plotas įtraukiant naujai suprojektuotą statinį 6545 kv.m.)

Apželdinimas: saugiau nei 25 proc.

Užstatymo intensyvumas: 10.69 proc.

### Sprendiniai

Statomas pastatas yra vieno tūrio, plane stačiakampio formos. Stogas- šlaitinis, stogo danga -skarda. Fasadų apdailai naudojamos medžiagos- profiliuota skarda.

Išplanavimo sprendiniai pateikiami planuose.

PROJEKTO RANGOVAS	 UAB „Archartė“, Gervių g. 30, Saldenės k. Avižienių sen., Vilniaus raj. www.archarte.lt				<b>Negyvenamasis pastatas -sandėlis. Palangos pl. 23, Vigantiškių km., Telšių raj. sav. Statybos projektas</b>		
Atestato Nr.	Pareigos	V. Pavardė	Parašas	Data	Dokumento pavadinimas:  <b>AIŠKINAMASIS RAŠTAS</b>		Laida
A2120	ARCH	U.Niaurė		2024			0
A2120	ARCH	U.Niaurė		2024	Dokumento indeksas:  AA.24-602.1-TP-PP-AR		Lapas
Etapas	Užsakovas:  <b>UAB „Kietasis biokuras“</b>						Lapų
PP					1	1	

Apdailos sprendiniai:

Grindys. Numatoma akmens masės plytelių danga arba analogiškas sprendimas.

Sienos. Pagrindinę pastato konstrukciją sudaro kolonų tinklas. Išorinės sienos - karkasas.

#### Atliekų tvarkymas

Statybinės atliekos bus sandėliuojamos į statybinių atliekų konteinerius ir išvežamos į sąvartyną. Tinkamo kietųjų atliekų tvarkymo užtikrinimo priemonės:

- susidariusių dujų emisijos, kvapų ir skysčių, taip pat atliekų filtrato infiltracijos į dirvožemį paskleidimui išvengti bus užtikrinta atliekų surinkimo įrenginių ir jų dangčių sandarumas surenkant ir sandėliuojant kietąsias atliekas;
- buitinių atliekų puvimui išvengti atliekos bus presuojamos sandėliavimo konteineriuose ir kaip galima greičiau pašalintos;
- atliekų tvarkymo sistemos objektai bus suprojektuoti taip, kad būtų išvengta atliekų likučių po pašalinimo ir būtų galima kuo greičiau jas sutvarkyti.

#### Inžineriniai tinklai:

Šildymo sistema: nenumatoma.

Vandentiekio tinklai: neprojektuojami

Lietaus nuotekynė: į esamus vietinius lietaus nuotekų tinklus.

Priešgaisrinis vandentiekis: išorės gaisrų gesinimas užtikrinamas rezervuarais.

Ventiliacija. Vėdinimo sistemos tipas: natūrali per stoglangius ir langus.

Elektros tiekimas. Pagal ESO technines sąlygas.

	Lapas	Lapų	Laida
AA.24-602.1-TP-PP-AR	2	2	0



SITUACIJOS PLANAS



STATINIŲ EKSPLIKACIJA

1 PROJEKTUOJAMAS SANDĖLIS

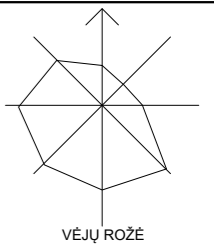

VĒJŪ ROŽĒ

ŽYMĒJIMAI

- - - SKLYPO RIBA
- - - 3 METRŲ RIBA NUO SKLYPO KRAŠTINIŲ (UŽSTATYMO ZONA)
- PROJEKTUOJAMI PASTATAI
- ▶ ĮVAŽIAVIMAS Į SANDĖLĮ
- X=.....  
Y=..... PASTATO KAMPŲ KOORDINATĖS
- ✕ KERTAMAS MAŽAREIKŠMIS MEDIS (neišlaikomas 5 metrų atstumas nuo projektuojamo namo)
- ✕ DEMONTUOJAMAS STATINYS PATENKANTIS Į SANDĖLIO STATYBOS ZONĄ



**ARCH ARTE** UAB "ARCHARTĒ" Į.K. 303465413  
 Gervių g. 30 Saldenės km. info.archarte@gmail.com  
 www.archarte.lt tel.nr. +370 610 64569

Negyvenamasis pastatas - sandėlis. Palangos pl. 23, Vigantiškių km.,  
 Telšių raj. sav. Statybos projektas

Atestato Nr.	Pareigos	V. Pavardė	Parašas	Data
A2120	PV/arch	U. Niaurė		2024
A2120	PDV	U. Niaurė		2024
Etapas	Užsakovas:			
TP	UAB "Kietas biokuras"			

Brėžinys:	Laida		
SITUACIJOS PLANAS	0		
Objekto numeris:	Mastelis	Lapas	Lapų sk.
AA.24-602.1-TP-BD-BR.01	1:250	1	1

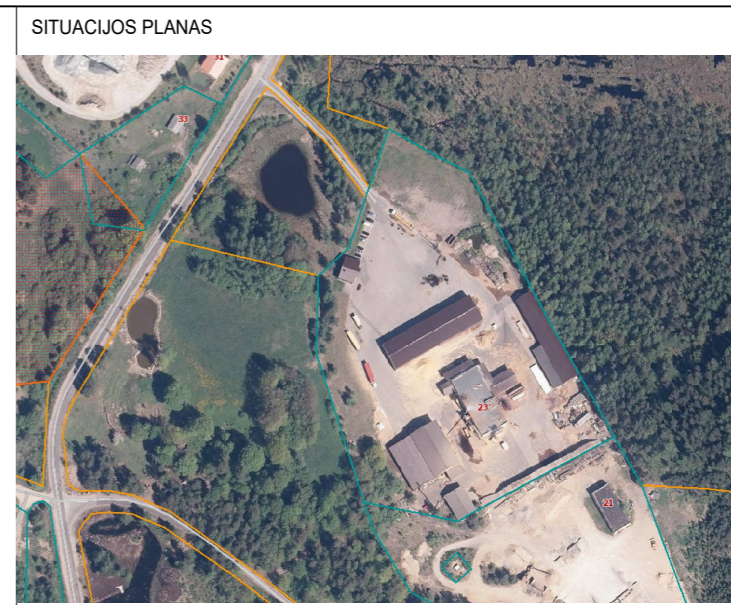
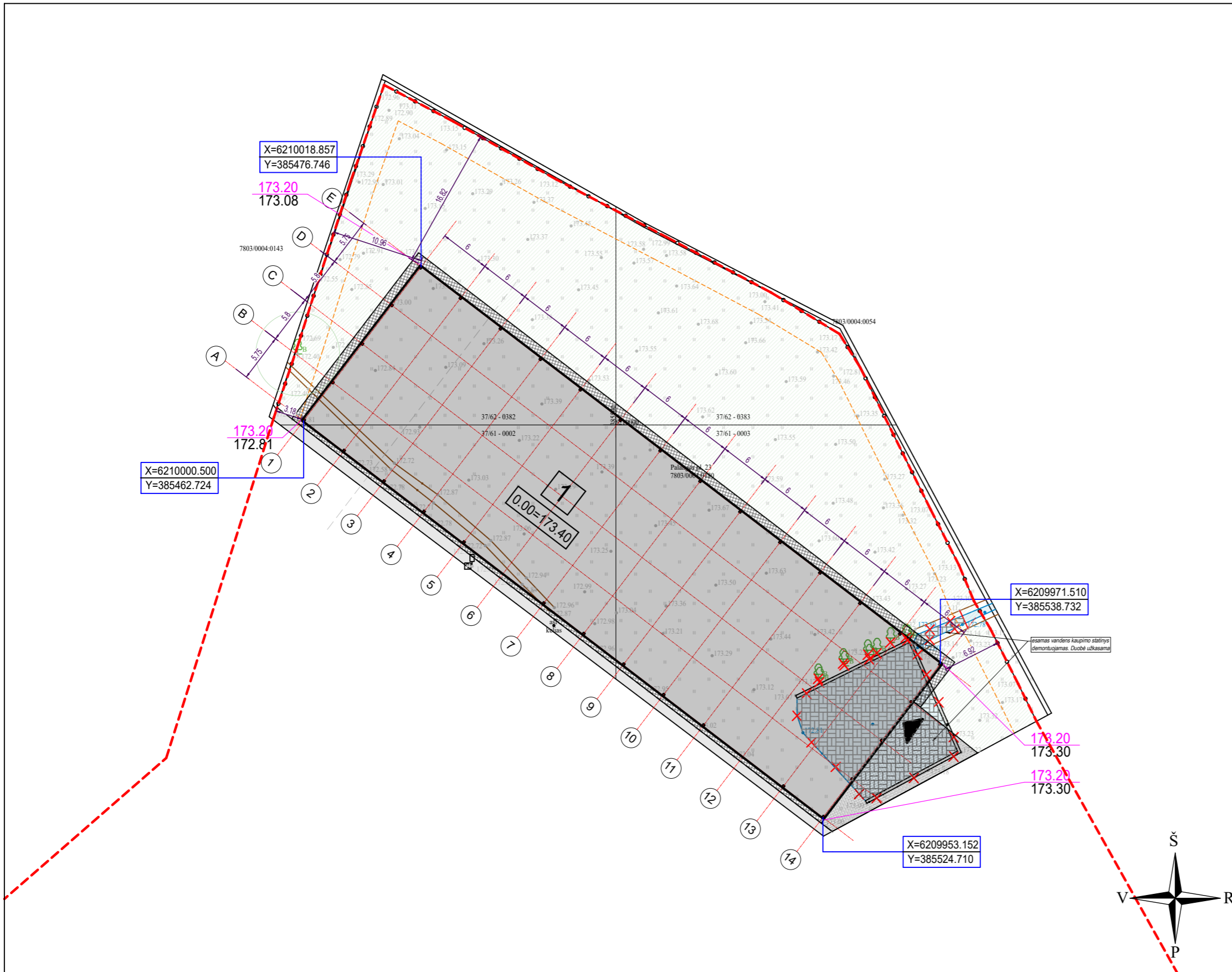

STATINIŲ EKSPLIKACIJA

1 PROJEKTUOJAMAS SANDĖLIS

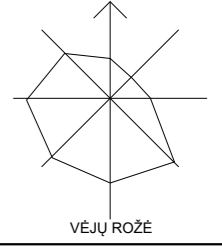

ŽYMĖJIMAI

- - - SKLYPO RIBA
- - - 3 METRŲ RIBA NUO SKLYPO KRAŠTINIŲ (UŽSTATYMO ZONA)
- PROJEKTUOJAMI PASTATAI
- ▶ ĮVAŽIAVIMAS | SANDĖLĮ
- X=.....  
Y=..... PASTATO KAMPŲ KOORDINATĖS
- ✕ KERTAMAS MAŽAREIKŠMIS MEDIS (neišlaikomas 5 metrų atstumas nuo projektuojamo namo)
- ✕ DEMONTUOJAMAS STATINYS PATENKANTIS Į SANDĖLIO STATYBOS ZONĄ
- BETONINĖS TRINKELĖS (AUT. STOVĖJIMO VIETA)
- VEJA
- NUOGRINDA APLINK PASTATĄ

STATYBOS SKLYPO, PROJEKTUOJAMO PASTATO TECHNINIAI EKONOMINIAI RODIKLIAI	
SKLYPO PLOTAS .....	31714 M <sup>2</sup>
SKLYPO UŽSTATYMO PLOTAS .....	6545 M <sup>2</sup>
PASTATO UŽSTATYMAS PLOTAS (pagal išsikišančių konstrukcijų projekciją).....	1838 M <sup>2</sup>
BENDRAS PASTATO PLOTAS .....	1805.96 M <sup>2</sup>
SKLYPO UŽSTATYMO TANKIS (PROCENTAS) .....	11,11 %
SKLYPO UŽSTATYMO INTENSIVUMAS .....	10,69%
SKLYPO APŽELDINIMO PLOTAS .....	
AUTOMOBILIŲ STOVĖJIMO VIETŲ SKAIČIUS .....	
KIETŲ DANGŲ PLOTAS (iš jų automobilių aikštelė)....	
PASTATO ATSPARUMO UGNIAI LAIPSNIS.....	II
PASTATO ENERGINIO EFEKTYVUMO KLASĖ.....	nenormuojama

ARCH ARTE		UAB "ARCHARTĖ" Į.K. 303465413	
		Gervių g. 30 Saldenės km.	
		www.archarte.lt info.archarte@gmail.com	
		tel.nr. +370 610 64569	
Atestato Nr.	Pareigos	V. Pavardė	Parašas
A2120	PV/arch	U. Niaurė	
A2120	PDV	U. Niaurė	
Etapas	Užsakovas:		
TP	UAB "Kietas biokuras"		

Negyvenamasis pastatas - sandėlis. Palangos pl. 23, Vigantiškių km., Telšių raj. sav. Statybos projektas			
Brėžinys:	SKLYPO PLANAS SKLYPO DANGŲ PLANAS SKLYPO VERTIKALINIS PLANAS		Laida
			0
Objekto numeris:	Mastelis	Lapas	Lapų sk.
AA.24-602.1-TP-BD-BR.02	1:250	1	1

PIRMO AUKŠTO PATALPŲ EKSPLIKACIJA

NR.	PATALPOS PAVADINIMAS	PLOTAS
1.01	SANDĖLIAVIMO PATALPA	1805.96 m <sup>2</sup>
ŠIS VISO:		1805.96 m <sup>2</sup>

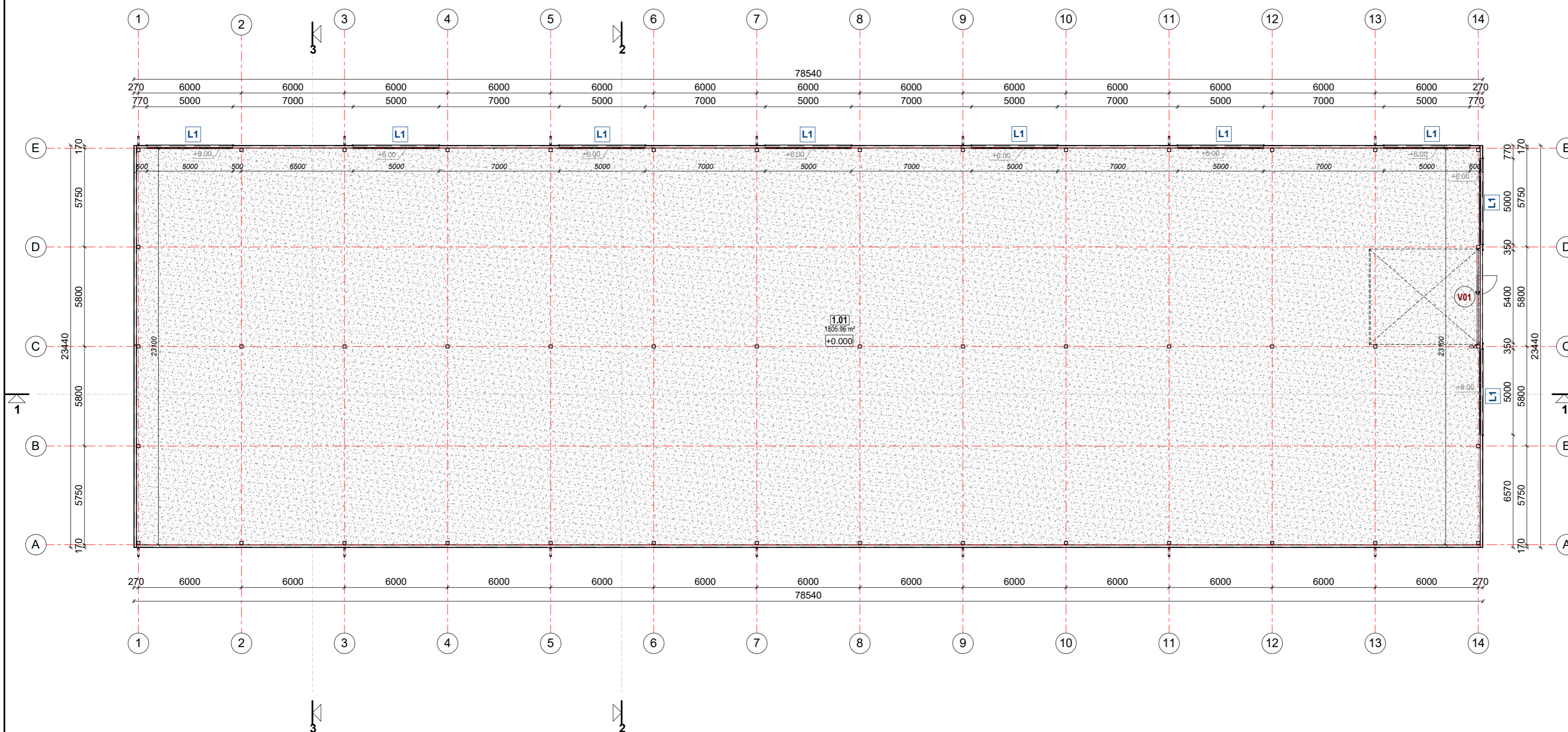

SUTARTINIAI ŽYMĖJIMAI

	Pastato sienos (Z profilai dengti trapecine skarda) - 170mm
	Betoningė danga

BENDROS PASTABOS

- PASTATO MATMENYS NURODYTI MILIMETRAIS (MM). PASTATO ALTITUDĖS NURODYTOS METRAIS (M).
- PASTATO MATMENYS GALI NEŽYMAI KISTI STATYBŲ METU.
- PRIEŠ UŽSAKANT GAMINIUS, MATMENIS TIKSLINTI VIETOJE.
- VISOS NAUDOJAMOS MEDŽIAGOS TURI ATITIKTI GALIOJANČIAS PRIEŠGAISRINES IR SANITARINES HIGIENOS NORMAS. RANGOVAS PRIVALO PATEIKTI GALIOJANČIUS MEDŽIAGŲ ATITIKTIES SERTIFIKATUS.
- VISUS PAKEITIMUS BŪTINA DERINTI SU ARCHITEKTU.

• STATINIO NULINĖ ALTITUDĖ: +/-0,00 = ???



Projekto rangovas		UAB "ARCHARTÉ"   K. 303465413 Gervų g. 30, Saldenės km., Vilniaus raj. www.archarte.lt info.archarte@gmail.com tel.nr. +370 610 64569	Objekto pavadinimas Nėgyvenamasis pastatas - sandėlis. Palangos pl. 23, Vigančiškių km., Telšių raj. sav. Statybos projektas			
Atestato Nr.	Pareigos	V. Pavardė	Parašas	Data	Brėžinio pavadinimas	Laida
A2120	PV	U. Niaurė		2024.01	AUKŠTO PLANAS	0
MK007911	ARCH	V. Sinkevičienė		2024.01		M1:200
Etapas	Užsakovas				Objekto numeris	Lapas
LT	UAB "Kietas biokuras"				AA.24-602.1-TP-BD-BR.01	1
						Lapų
						1

STOGO MEDŽIAGŲ EKSPLIKACIJA

ŽYMUO	APRAŠYMAS
	STOGO DANGA - PROFILIUOTA SKARDA T20 (Spalva - ruda)

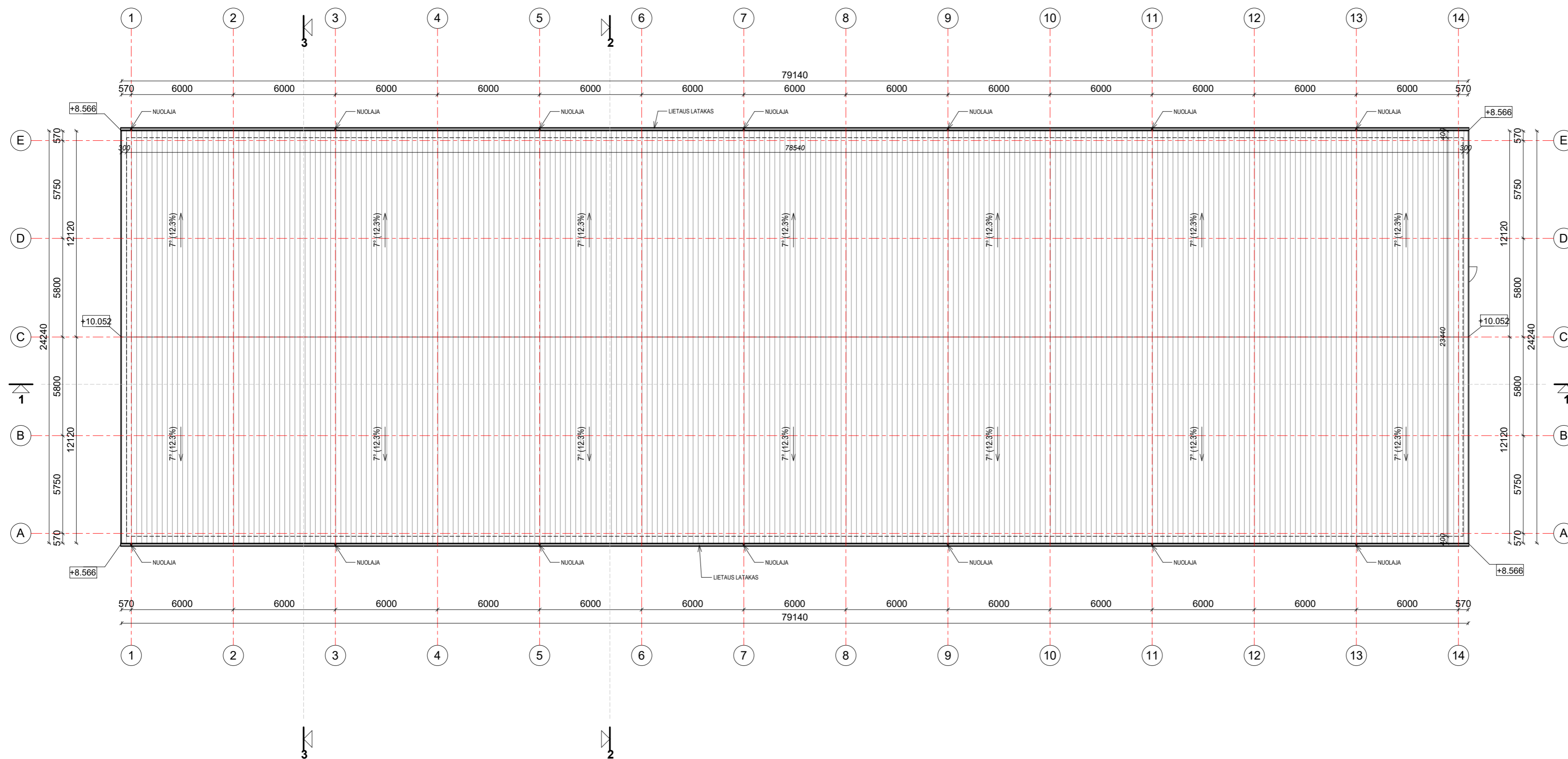

PASTABOS (ŠLAITINIS STOGAS)

- ŠLAITINIAM STOGUI NUMATOMA IŠORINĖ LIETAUS VANDENS SURINKIMO SISTEMA. LATAKUS REKOMENDUOJAMA ĮRENGTI SU ŠILDOMU KABELIU. LIETUS IŠVEDAMAS UŽ PASTATO.
- VISI STOGO KONSTRUKCIJOMS GAMINTI NAUDOJAMI METALO IR SKARDOS ELEMENTAI TURI BŪTI IŠ KOROZIJAI ATSPARIŲ STATYBOS PRODUKTŲ: CINKUOTO PLIENO, NERŪDIJANČIO PLIENO, VARIO IR PANĄŠIAI, JEI DAŽYTI - GAMYKLINIO DAŽYMO.
- STOGO KONSTRUKCIJOMS NAUDOJAMA TIK AUKŠTOS KOKYBĖS, IMPREGNUOTA MEDIENA, C18 KLASĖS.
- ANT STOGO DANGOS TURI BŪTI ĮRENGIAMOS NUMATYTAI STOGO DANGAI SKIRTOS SNIEGO UŽTVAROS (IRENGIAMOS PAGAL GAMINTOJO REKOMENDACIJAS).

BENDROS PASTABOS

- PASTATO MATMENYS NURODYTI MILIMETRAIS (MM), PASTATO ALTITUDĖS NURODYTOS METRAIS (M).
- PASTATO MATMENYS GALI NEŽYMIAM KISTI STATYBŲ METU.
- PRIEŠ UŽSAKANT GAMINIUS, MATMENIS TIKSLINTI VIETUJE.
- VISOS NAUDOJAMOS MEDŽIAGOS TURI ATITIKTI GALIOJANČIAS PRIEŠGAISRINES IR SANITARINES HIGIENOS NORMAS. RANGOVAS PRIVALO PATEIKTI GALIOJANČIUS MEDŽIAGŲ ATITIKTIES CERTIFIKATUS.
- VISUS PAKEITIMUS BŪTINA DERINTI SU ARCHITEKTU.

• STATINIO NULINĖ ALTITUDĖ: +1-0,00 = ???



Projekto rangovas	UAB "ARCHARTÉ"   K. 303465413 Gervų g. 30, Saldenės km., Vilniaus raj. www.archarte.lt info.archarte@gmail.com tel.nr. +370 610 64569			
Atestato Nr.	Pareigos	V. Pavardė	Parašas	Data
A2120	PV	U. Niaurė		2024.01
MK007911	ARCH	V. Sinkevičienė		2024.01
Etapas	Užsakovas			
LT	UAB "Kietas biokuras"			

Objekto pavadinimas		Nėgyvenamasis pastatas - sandėlis. Palangos pl. 23, Vigančių km., Telšių raj. sav. Statybos projektas	
Brėžinio pavadinimas		STOGO PLANAS	
Objekto numeris		AA.24-602.1-TP-BD-BR.02	
Laida	Lapas	Lapų	
0	1	1	

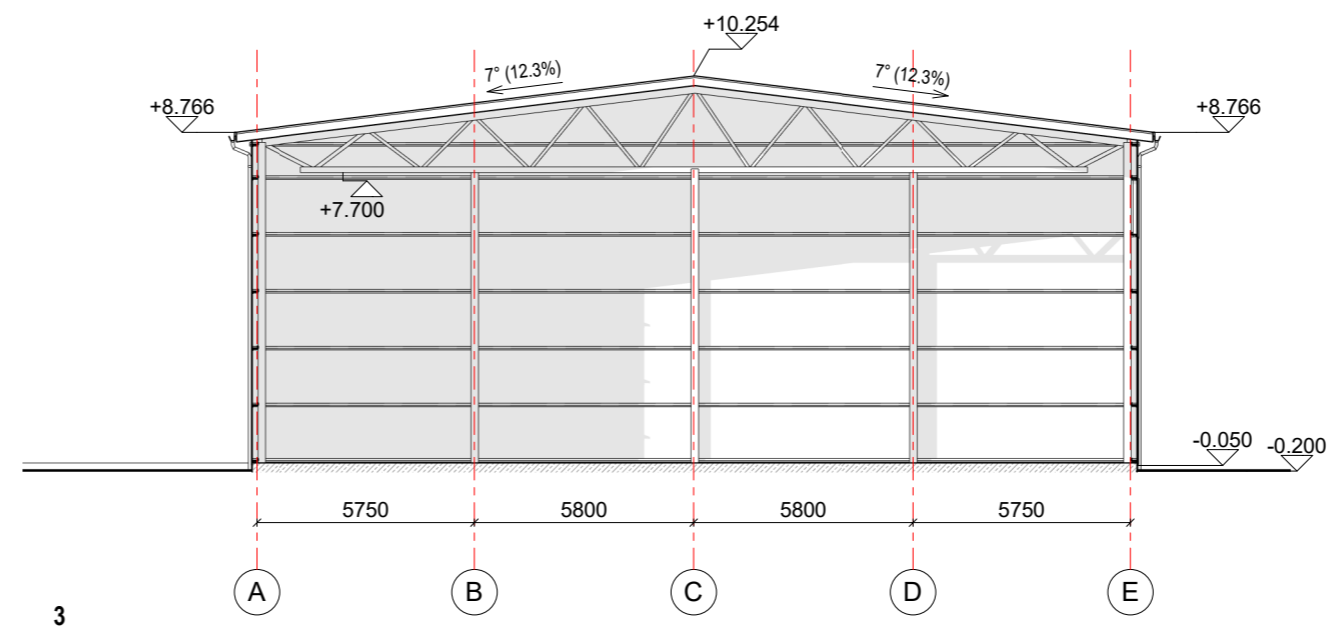
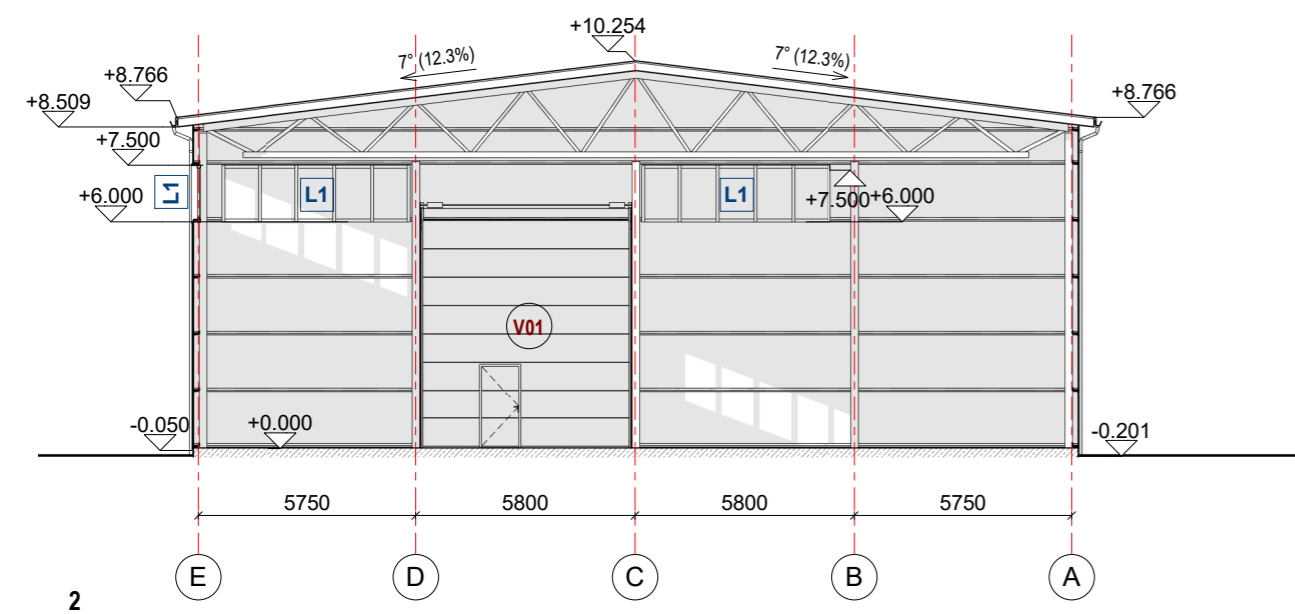
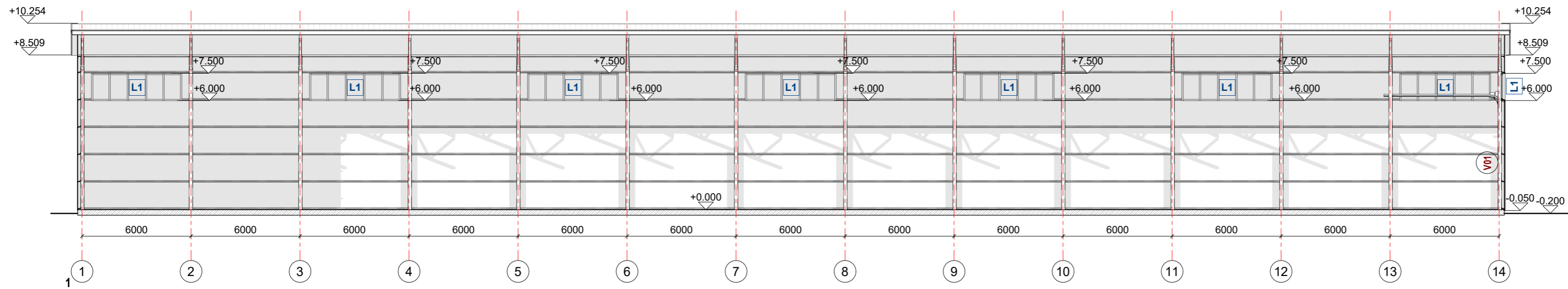

#### BENDROS PASTABOS

1. PASTATO MATMENYS NURODYTI MILIMETRAIS (MM), PASTATO ALTITUDĖS NURODYTOS METRAIS (M).
2. PASTATO MATMENYS GALI NEŽYMAI KISTI STATYBŲ METU.
3. PRIEŠ UŽSAKANT GAMINIUS, MATMENIS TIKSLINTI VIETUJE.
4. VISOS NAUDOJAMOS MEDŽIAGOS TURI ATITIKTI GALIOJANČIAS PRIEŠGAISRINES IR SANITARINES HIGIENOS NORMAS, RANGOVAS PRIVALO PATEIKTI GALIOJANČIUS MEDŽIAGŲ ATITIKTIES SERTIFIKATUS.
5. VISUS PAKEITIMUS BŪTINA DERINTI SU ARCHITEKTU.

- STATINIO NULINĖ ALTITUDĖ: +/-0.00 = ?.
- STATINIO VIDUTINĖ KAMPŲ ALTITUDĖ: ? = ?.

Projekto rangovas		 <b>UAB "ARCHARTÉ"</b> [K. 303465413 Gervų g. 30, Saldenės km., Vilniaus raj. www.archarte.lt info.archarte@gmail.com tel.nr. +370 610 64569]		Objekto pavadinimas	
Atestato Nr.	Pareigos	V. Pavardė	Parašas	Data	Objekto pavadinimas
A2120	PV	U. Niaurė		2024.01	Negyvenamasis pastatas - sandėlis. Palangos pl. 23, Vigančių km., Telšių raj. sav. Statybos projektas
MK007911	ARCH	V. Sinkevičienė		2024.01	Brėžinio pavadinimas
Etapas	Užsakovas				PJŪVIAI 1-1, 2-2, 3-3
LT	UAB "Kietas biokuras"				M1:200
					Objekto numeris
					AA.24-602.1-TP-BD-BR.03
					Lapas
					Lapų
					1
					0
					1

### NAMO MEDŽIAGŲ EKSPLIKACIJA

ŽYMUO	PAVADINIMAS	SPALVA
	<varies>	
PS1	Profiliuota skarda T18	PILKA
PS2	Profiliuota skarda T18	RUDA
PS3	Profiliuota skarda T20	RUDA

\* KITŲ FASADO ELEMENTŲ SPALVA - RUDA.  
 \* FASADO APDAILOS MEDŽIAGŲ SPALVAS IR TIPA PAPILDOMAI TIKSLINTI SU ARCHITEKTU STATYBŲ METU.



78000

14

1

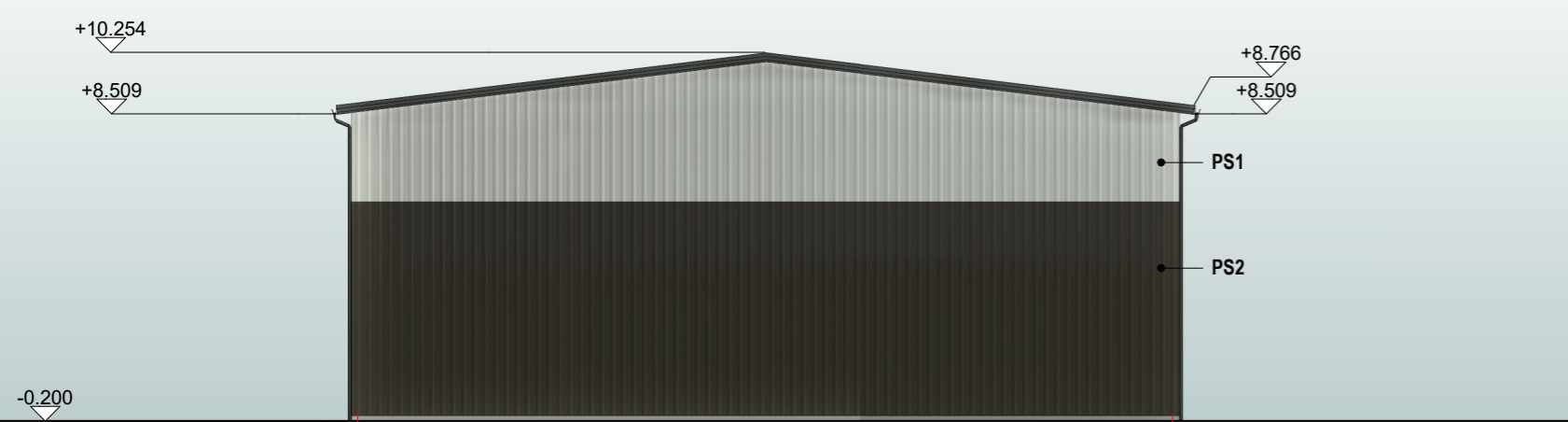

23100

E

A

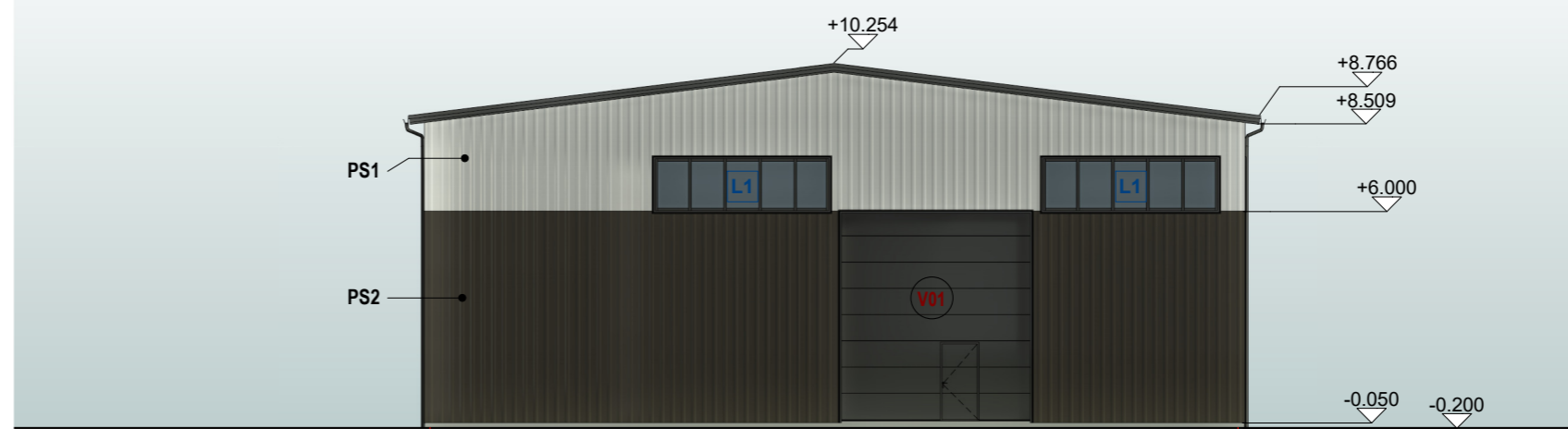

23100

A

E

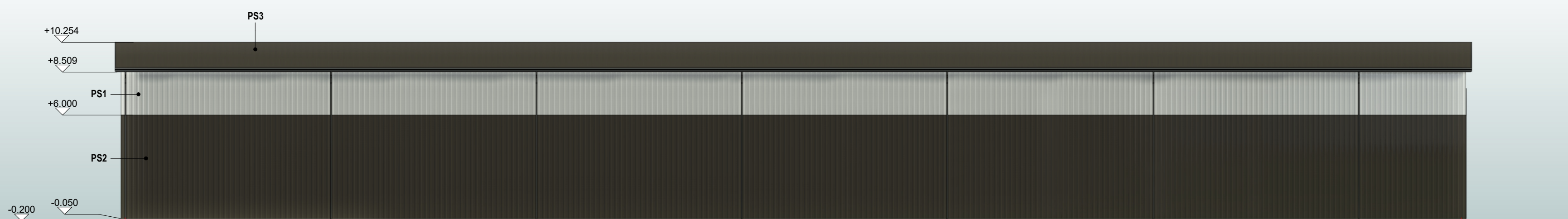

78000

1

14

### BENDROS PASTABOS

1. PASTATO MATMENYS NURODYTI MILIMETRAIS (MM).
2. PASTATO ALTITUDĖS NURODYTOS METRAIS (M).
3. PRIEŠ UŽSAKANT GAMINIUS, MATMENIS TIKSLINTI VIETOJE.
4. VISOS NAUDOJAMOS MEDŽIAGOS TURI ATITIKTI GALIOJANČIAS PRIEŠGAISRINES IR SANITARINES HIGIENOS NORMAS, RANGOVAS PRIVALO PATEIKTI GALIOJANČIUS MEDŽIAGŲ ATITIKTIES SERTIFIKATUS.
5. VISUS PAKEITIMUS BŪTINA DERINTI SU ARCHITEKTU.

- STATINIO NULINĖ ALTITUDĖ: +/-0,00 = ?.
- STATINIO VIDUTINĖ KAMPŲ ALTITUDĖ: ? = ?.

Projekto rangovas	 UAB "ARCHARTÉ" [K. 303465413 Gervų g. 30, Saldenės km., Vilniaus raj. www.archarte.lt info.archarte@gmail.com tel.nr. +370 610 64569			Objekto pavadinimas	Nėgyvenamasis pastatas - sandėlis. Palangos pl. 23, Vigančių km., Telšių raj. sav. Statybos projektas		
Atestato Nr.	Pareigos	V. Pavardė	Parašas	Data	Brėžinio pavadinimas	Laida	
A2120	PV	U. Niaurė		2024.01	FASADAI	0	
MK007911	ARCH	V. Sinkevičienė		2024.01		M1:200	
Etapas	Užsakovas					Objekto numeris	Lapas Lapų
LT	UAB "Kietas biokuras"					AA.24-602.1-TP-BD-BR.04	1 1

## LANGŲ ŽINIARAŠTIS

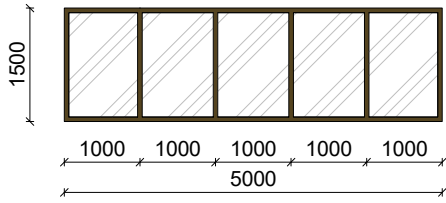
ŽYMUO	SCHEMA	KIEKIS	PLOTAS (vnt)	PASTABOS
L1		9	7.50 m <sup>2</sup>	Fiksuotas išorinis langas. Plastikinis arba medinis rėmas. Skaidri dalis - PVC/ polikarbonatas

### PASTABOS (LANGAI):

1. LANGAI - MEDINIAI ARBA PLASTIKINIAI (RENKASI UŽSAKOVAS).
2. RĖMŲ SPALVA RUDA.
3. SKAIDYMĄ IR VARSTYMĄ ŽIŪRĖTI Į ESKIZĄ.

### BENDROS PASTABOS

1. PRIEŠ UŽSAKANT GAMINIUS, JŲ MATMENYS (PLOTIS, AUKŠTIS) TIKRINAMI VIETOJE PAGAL ANGAS SIENOSE. JEI ANGA SIENOJE NESUTAMPA SU ANGA BRĖŽINYJE, PALIKTI ANGAS TOKIAS, KOKIOS YRA ESAMOS NATŪROJE.
2. DURŲ IR LANGŲ VARČIŲ KRYPTIS ŽIŪRĖTI PAGAL ESKIZUS. NURODYTA IŠ LAUKO PUSĖS.
3. VISI GAMINIAI TURI ATITIKTI STR 2.04.01:2018 „PASTATŲ ATITVAROS. SIENOS, STOGAI, LANGAI IR IŠORINĖS ĮĖJIMO DURYS“ REIKALAVIMUS.
4. LANGŲ, ATLIEKANČIŲ UŽTVARŲ FUNKCIJAS, REIKALAVIMAI: UŽTVARA TURI BŪTI SUPROJEKTUOTA TAIP, KAD KRINTANTIS, SLYSTANTIS ARBA VIRSTANTIS ŽMOGUS BŪTŲ APSAUGOTAS NUO IŠKRITIMO.
5. VISUS PAKEITIMUS BŪTINA DERINTI SU ARCHITEKTU.

Projekto rangovas		<b>UAB "ARCHARTÉ"</b> Į.K. 303465413 Gervių g. 30, Saldenės km., Vilniaus raj. www.archarte.lt info.archarte@gmail.com tel.nr. +370 610 64569	Objekto pavadinimas Negyvenamasis pastatas - sandėlis. Palangos pl. 23, Vigantiškių km., Telšių raj. sav. Statybos projektas				
Atestato Nr.	Pareigos	V. Pavardė	Parašas	Data	Brėžinio pavadinimas LANGŲ SPECIFIKACIJA	M1:200	Laida 0
A2120	PV	U. Niaurė		2024.01			
MK007911	ARCH	V.Sinkevičienė		2024.01			
Etapas	Užsakovas				Objekto numeris	Lapas	Lapų
LT	UAB "Kietas biokuras"				AA.24-602.1-TP-BD-BR.05	1	1

DURŲ IR VARTŲ ŽINIARAŠTIS

Žymuo	Schema	Plotis	Aukštis	Vnt.	Plotas	Pastabos
V01		5400	6000	1	32.40 m <sup>2</sup>	<p>Pakeliami segmentiniai greitaeigiai vartai. Iš cinkuoto plieno; Su tarpinėmis apsaugančiomis nuo vėjo ir kritulių patekimo į vidų; Valdomi elektroniniu ir rankiniu būdu; Valdymo blokas; Dažyti milteliniu būdu; Išorės ir vidaus spalva - ruda;</p> <p>Su durimis. Durys vienvėrės, kairinės</p>

BENDROS PASTABOS

1. PRIEŠ UŽSAKANT GAMINIUS, JŲ MATMENYS (PLOTIS, AUKŠTIS) TIKRINAMI VIETOJE PAGAL ANGAS SIENOSE. JEI ANGA SIENOJE NESUTAMPA SU ANGA BRĖŽINYJE, PALIKTI ANGAS TOKIAS, KOKIOS YRA ESAMOS NATŪROJE.
2. DURŲ IR LANGŲ VARČIŲ KRYPTIS ŽIŪRĖTI PAGAL ESKIZUS. NURODYTA IŠ LAUKO PUSĖS.
3. VISI GAMINIAI TURI ATITIKTI STR 2.04.01:2018 „PASTATŲ ATITVAROS. SIENOS, STOGAI, LANGAI IR IŠORINĖS ĮĖJIMO DURYS“ REIKALAVIMUS.
4. LANGŲ, ATLIEKANČIŲ UŽTVARŲ FUNKCIJAS, REIKALAVIMAI: UŽTVARA TURI BŪTI SUPROJEKTUOTA TAIP, KAD KRINTANTIS, SLYSTANTIS ARBA VIRSTANTIS ŽMOGUS BŪTŲ APSAUGOTAS NUO IŠKRITIMO.
5. VISUS PAKEITIMUS BŪTINA DERINTI SU ARCHITEKTU.

Projekto rangovas	<b>UAB "ARCHARTÉ"</b> Į.K. 303465413 Gervių g. 30, Saldenės km., Vilniaus raj. www.archarte.lt info.archarte@gmail.com tel.nr. +370 610 64569				Objekto pavadinimas Negyvenamasis pastatas - sandėlis. Palangos pl. 23, Vigantiškių km., Telšių raj. sav. Statybos projektas		
Atestato Nr.	Pareigos	V. Pavardė	Parašas	Data	Brėžinio pavadinimas		Laida
A2120	PV	U. Niaurė		2024.01	VARTŲ SPECIFIKACIJA		M1:200 0
MK007911	ARCH	V.Sinkevičienė		2024.01			
Etapas	Užsakovas				Objekto numeris		Lapas
LT	UAB "Kietas biokuras"				AA.24-602.1-TP-BD-BR.06		Lapų
							1 1

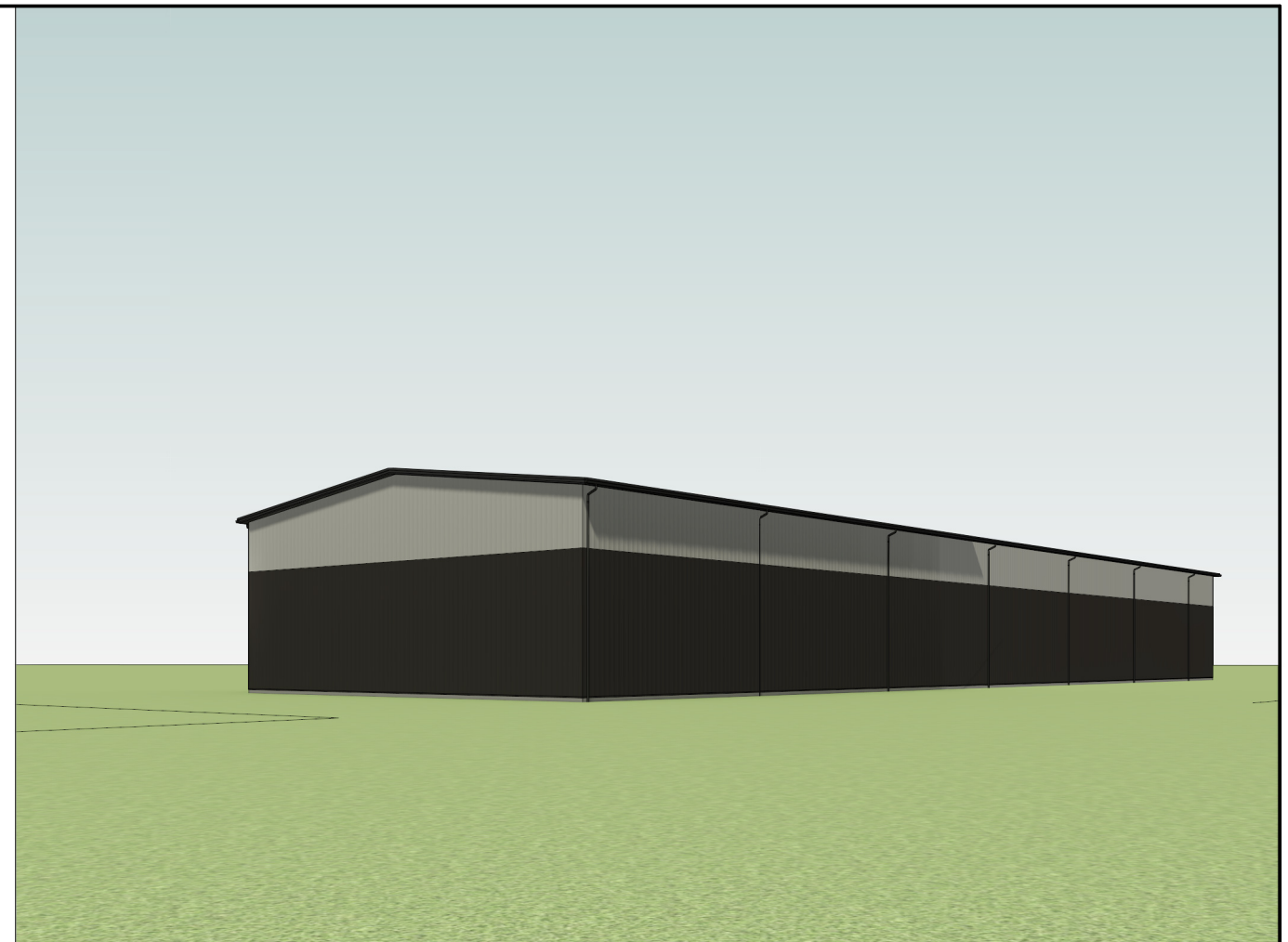
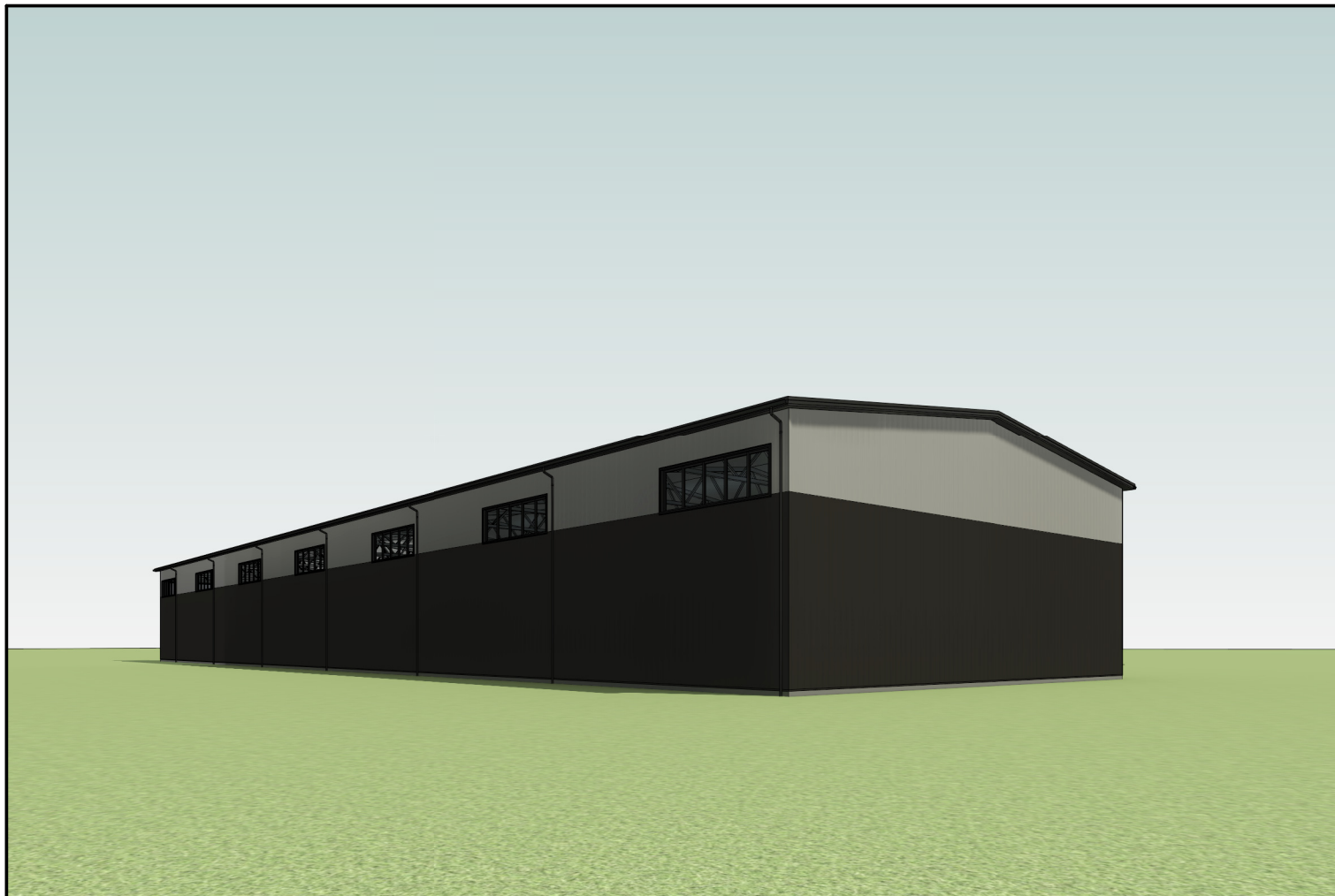

Projekto rangovas	 <b>UAB "ARCHARTÉ"</b> Į.K. 303465413 Gervių g. 30, Saldenės km., Vilniaus raj. www.archarte.lt info.archarte@gmail.com tel.nr. +370 610 64569				<i>Objekto pavadinimas</i> Negyvenamasis pastatas - sandėlis. Palangos pl. 23, Vigantiškių km., Telšių raj. sav. Statybos projektas		
Atestato Nr.	Pareigos	V. Pavardė	Parašas	Data	<i>Brėžinio pavadinimas</i> VIZUALIZACIJOS		Laida
A2120	PV	U. Niaurė		2024.01	M1:200	0	
MK007911	ARCH	V.Sinkevičienė		2024.01	<i>Objekto numeris</i> AA.24-602.1-TP-BD-BR.07		
Etapas	Užsakovas				Lapas	Lapų	
LT	UAB "Kietas biokuras"				1	1	

NR.	MEDŽIAGA	KIEKIS	PASTABOS
1.	PROFILIUOTA SKARDA T18 - PILKOS SPALVOS (sienoms)	487,88M <sup>2</sup>	
2.	PROFILIUOTA SKARDA T18 - RUDOS SPALVOS (sienoms)	1201,29M <sup>2</sup>	
3.	PROFILIUOTA SKARDA T20 - RUDOS SPALVOS (stogui)	1932,76M <sup>2</sup>	
4.	FASADINIS TINKAS - TAMSIAI PILKOS SPALVOS	61,18M <sup>2</sup>	COKOLIUI
5.	KARNIZO APSKARDINIMAS (rudos spalvos)	207,15M	
6.	ANGOKRAŠČIŲ APSKARDINIMAS (rudos spalvos)	135,00M	
7.	LIETAUS LATAKAI (rudos spalvos)	158,48M	
8.	LIETVAMZDŽIAI (rudos spalvos)	126,00M	

**PASTABOS:**  
• KIEKIAI APSKAIČIUOTI PAGAL PROJEKTINIUS DUOMENIS.  
• KIEKIAI PATEIKTI BE ATSARGOS  
• LAIKANČIŲ ELEMENTŲ KIEKIAI TIKSLINAMI SK DALYJE

Projekto rangovas	 <b>UAB "ARCHARTÉ"</b> Į.K. 303465413 Gervių g. 30, Saldenės km., Vilniaus raj. www.archarte.lt info.archarte@gmail.com tel.nr. +370 610 64569				Objekto pavadinimas Negyvenamasis pastatas - sandėlis. Palangos pl. 23, Vigantiškių km., Telšių raj. sav. Statybos projektas		
Atestato Nr.	Pareigos	V. Pavardė	Parašas	Data	Brėžinio pavadinimas		Laida
A2120	PV	U. Niaurė		2024.01	MEDŽIAGŲ KIEKIŲ ŽINIARAŠTIS		M1:200 0
MK007911	ARCH	V.Sinkevičienė		2024.01			
Etapas	Užsakovas				Objekto numeris		Lapas
LT	UAB "Kietas biokuras"				AA.24-602.1-TP-BD-BR.08		Lapų
						1	1

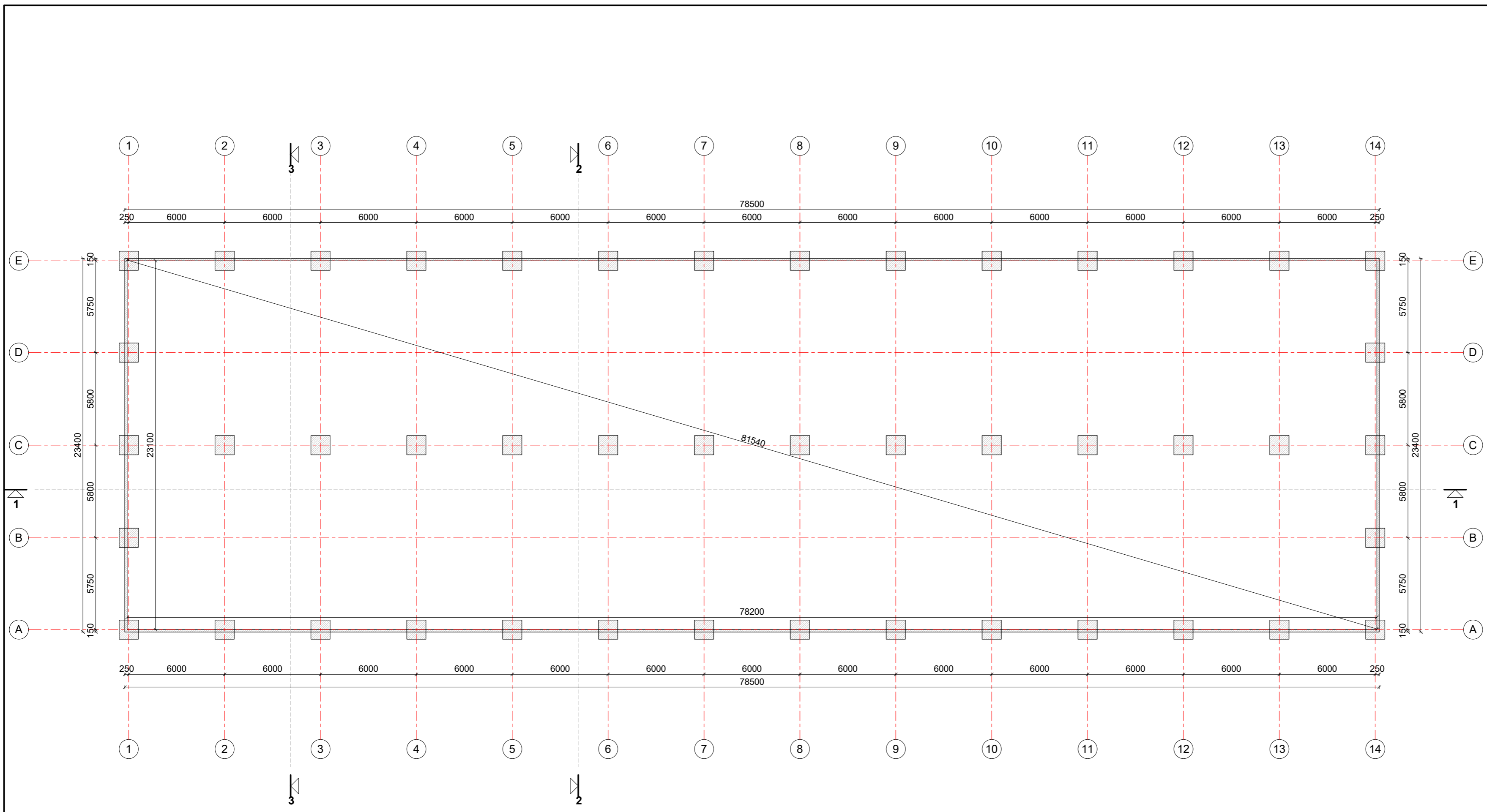

NUMATOMI POLINIAI PAMATAI

BENDROS PASTABOS

- PASTATO MATMENYS NURODYTI MILIMETRAIS (MM), PASTATO ALTITUDĖS NURODYTOS METRAIS (M).
- PASTATO MATMENYS GALI NEŽYMIAM KISTI STATYBŲ METU.
- PRIEŠ UŽSAKANT GAMINIUS, MATMENIS TIKSLINTI VIETUJE.
- VISOS NAUDOJAMOS MEDŽIAGOS TURI ATITIKTI GALIOJANČIAS PRIEŠGAISRINES IR SANITARINES HIGIENOS NORMAS, RANGOVAS PRIVALO PATEIKTI GALIOJANČIUS MEDŽIAGŲ ATITIKTIES CERTIFIKATUS.
- VISUS PAKEITIMUS BŪTINA DERINTI SU ARCHITEKTU.

• STATINIO NULINĖ ALTITUDĖ: +/-0,00 = ???

Projekto rangovas		UAB "ARCHARTÉ" [K. 303465413 Gervų g. 30, Saldenės km., Vilniaus raj. www.archarte.lt info.archarte@gmail.com tel.nr. +370 610 64569		Objekto pavadinimas	
Atestato Nr.		Pareigos	V. Pavardė	Parašas	Data
A2120		PV	U. Niaurė		2024.01
MK007911		ARCH	V. Sinkevičienė		2024.01
Etapas		Užsakovas			
LT		UAB "Kietas biokuras"			
Objekto numeris					Laida
AA.24-602.1-TP-BD-BR.09					0
					M1:200
					Lapas
					1
					Lapų
					1

Nėgyvenamasis pastatas - sandėlis. Palangos pl. 23, Vigančiškių km., Telšių raj. sav. Statybos projektas