



Statytojas	TELŠIŲ RAJONO SAVIVALDYBĖS ADMINISTRACIJA
Statinio projekto pavadinimas	TELŠIŲ MIESTO PARKO G. 15A, TELŠIAI (UNIKALUS NR. 4400-4522-3743) KITŲ INŽINERINIŲ STATINIŲ (PĖSČIŲJŲ TAKŲ, DVIRAČIŲ TAKŲ, AUTOMOBILIŲ STOVĖJIMO AIKŠTELĖS) INŽINERINIŲ TINKLŲ NAUJOS STATYBOS PROJEKTAS
Statybos rūšis	NAUJA STATYBA
Statinio paskirtis	KITI INŽINERINIAI STATINIAI: KITOS PASKIRTIES (NAUJA STATYBA)
Statinio kategorija	NEYPATINGAS, II GR. NESUDĖTINGAS
Statinio projekto Nr.	P2601
Statinio projekto etapas	PROJEKTINIAI PASIŪLYMAI
Statinio projekto dalis	STATINIO ARCHITEKTŪRINĖ
Bylos žymuo Laida	SA

Pareigos	Vardas, pavardė	Atestato Nr.	Data	Parašas
Projekto vadovas	Mindaugas Gaigalas	13931	2026	
Projekto dalies vadovas	Simona Gaigalaitė	022739	2026	

PROJEKTO DOKUMENTŲ SUDĖTIES ŽINIARAŠTIS

0	2025	STATYBOS LEIDIMUI, KONKURSUI			
LAIDA	IŠLEIDIMO DATA	LAIDOS STATUSAS. KEITIMO PRIEŽASTIS (JEI TAIKOMA)			
KVAL. PATV. DOK. NR.			Statinio projekto pavadinimas Telšių miesto Parko g. 15A, Telšiai (unikalus Nr. 4400-4522-3743) kitų inžinerinių statinių (pėsčiųjų takų, dviračių takų, automobilių stovėjimo aikštelės) inžinerinių tinklų naujos statybos projektas		
13931	SPV	Mindaugas Gaigalas	Projekto dalis		
022739	SPDV	Simona Gaigalaitė	Statinio architektūrinė dalis		
	ARCH	Mantas Meštaras	Statinio numeris ir pavadinimas. Dokumento pavadinimas		Laida
			Projekto dokumentų sudėties žiniaraštis		0
LT	Statytojas ir (arba) užsakovas		Dokumento žymuo		Lapas
	Telšių rajono savivaldybės administracija		P2601-XX-PP-SA_PDSŽ		Lapų
				1	2

PROJEKTO SUDĖTIES ŽINIARAŠTIS

Dokumento žymuo	Laida	Pavadinimas
P2601-XX-PP-BD-01	0	Bendroji dalis
P2601-XX-PP-SP-02	0	Sklypo plano dalis
P2601-XX-PP-SA-03	0	Statinio architektūrinė dalis

PROJEKTO TEKSTINIŲ DOKUMENTŲ SUDĖTIES ŽINIARAŠTIS

Dokumento žymuo	Lapų sk.	Laida	Pavadinimas
P2601-XX-PP-SA_TIT	1	0	Titulinis lapas
P2601-XX-PP-SA_PDSŽ	2	0	Projekto dokumentų sudėties žiniaraštis

PROJEKTO BRĖŽINIŲ SUDĖTIES ŽINIARAŠTIS

Dokumento žymuo	Lapų sk.	Laida	Pavadinimas
P2601-XX-PP-SA_B-01	1	0	Situacijos schema
P2601-XX-PP-SA_B-02	3	0	Sklypo planas M 1:500; M 1:250
P2601-XX-PP-SA_B-03	1	0	Architektūriniai pjūviai M 1:100

PROJEKTO BRĖŽINIŲ SUDĖTIES ŽINIARAŠTIS

Dokumento žymuo	Lapų sk.	Laida	Pavadinimas
1 vizualizacija	1	0	1 vizualizacija
2 vizualizacija	1	0	2 vizualizacija
3 vizualizacija	1	0	3 vizualizacija
4 vizualizacija	1	0	4 vizualizacija
5 vizualizacija	1	0	5 vizualizacija
6 vizualizacija	1	0	6 vizualizacija
7 vizualizacija	1	0	7 vizualizacija

Dokumento žymuo	LAPAS	LAPŲ	LAIDA
P2601-XX-PP-SA_PDSŽ	2	2	0

IŠTRAUKA IŠ ŽEMĖLAPIO M 1:10 000



IŠTRAUKA IŠ ŽEMĖLAPIO M 1:20 000

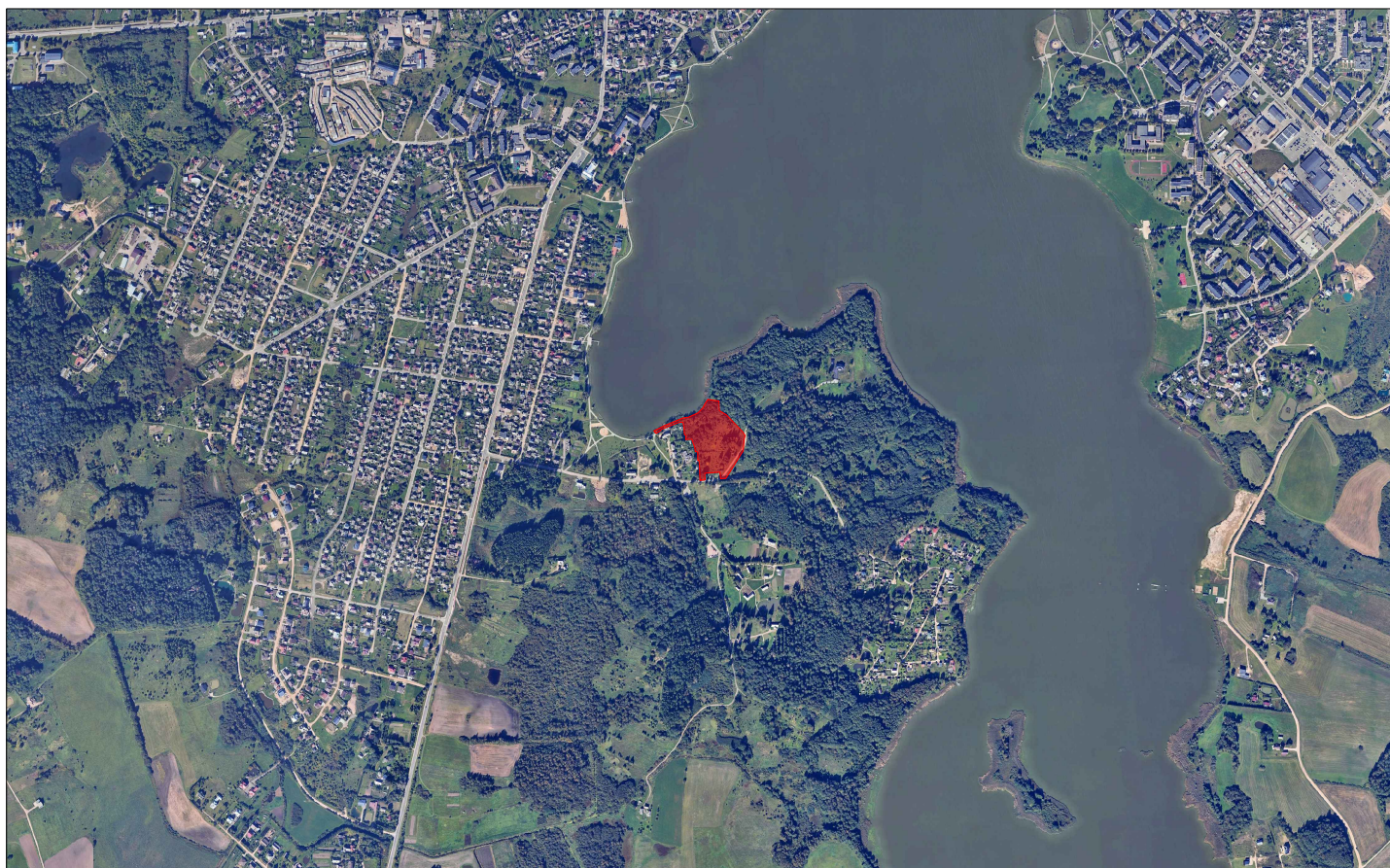

■ PROJEKTUOJAMOS VIETOS RIBOS

0	2026	Statybos leidimui ir konkursui		
Laida	Data	Laidos statusas keitimo priežastis (jei taikoma)		
Kval. patv. dok. Nr.			KOMPLEKSAS/PROJEKTO PAVADINIMAS Telšių miesto Parko g. 15A, Telšiai (unikalus Nr. 4400-4522-3743) kitų inžinerinių statinių (pėsčiųjų takų, dviračių takų, automobilių stovėjimo aikštelės) inžinerinių tinklų naujos statybos projektas	
13931	SPV	M. Gaigalas	PROJEKTO DALIS Statinio architektūrinė dalis	
022739	SPDV	S. Gaigalaitė		
	ARCH	M. Meštaras		
			DOKUMENTO PAVADINIMAS	
			Situacijos schema	
			Laida	1
LT	STATYTOJAS IR (ARBA) UŽSAKOVAS		DOKUMENTO ŽYMUO	
	Telšių rajono savivaldybė		P2601-XX-PP-SA_B-01_SS	
			Lapas	Lapų
			01	01

440045223743

786800180025

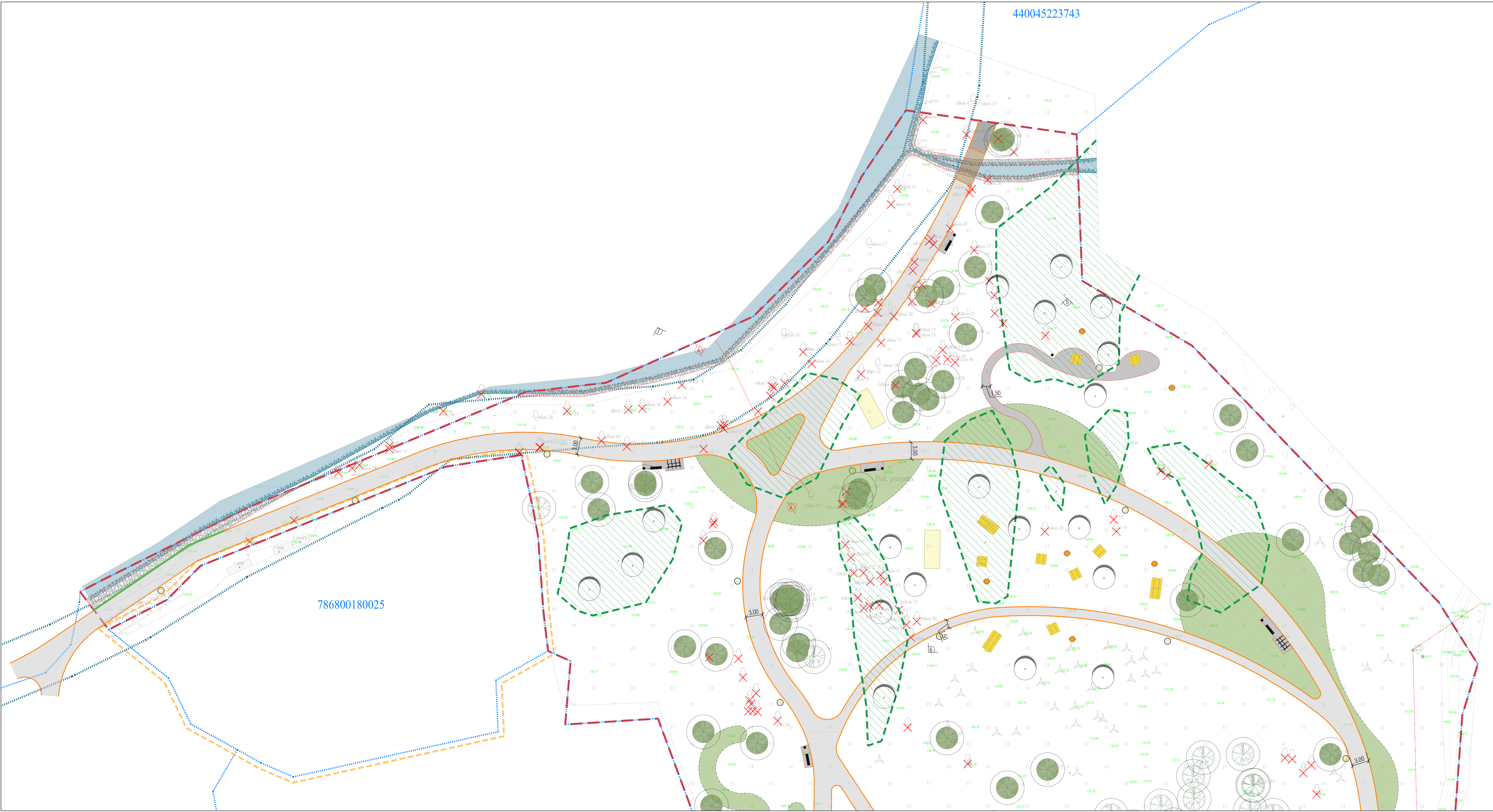

	DARŲ RIBA		PROJEKTUOJAMAS AŠORINIS TRINKELIS
	SKLYPU RIBOS		PROJEKTUOJAMAS VEJOS PLOTAI
	SKLYPU APSAUGOS RIBA (1 M.)		PROJEKTUOJAMAS ISTIGNIO ŽELDMAMO PLOTAI
	MASOJŲ EŽERAS APSAUGOS JUOSTOS RIBA (10M. NUO VANDENS LINIJOS)		PROJEKTUOJAMAS MEDINIS SUCLAS
	MASOJŲ EŽERAS		PROJEKTUOJAMAS PIRKIMO STALAI
	DANGIŲ SUSKIRTIMO RIBA		PROJEKTUOJAMAS SUKSLAMOŽE
	DAKŲ SUSKIRTIMO RIBA		DVARČIŲ STOVAS
	GATVĖS BORDIŲRAS 100.15.30, SU 10 CM PERAKUŠTELJAMU		PROJEKTUOJAMAS LAIKO GRISIS
	GATVĖS BORDIŲRAS 100.15.22, BE PERAKUŠTELJAMO		PROJEKTUOJAMAS PAVESINĖ
	GATVĖS BORDIŲRAS 100.15.22, BE PERAKUŠTELJAMO		PROJEKTUOJAMAS MODULINIS WC
	VEJOS BORDIŲRAS 100.8.20, BE PERAKUŠTELJAMO		PROJEKTUOJAMAS RATAŲ ATUŠKLIUS
	PROJEKTUOJAMA ATRAMINĖ SIENELĖ		PROJEKTUOJAMA KEMPERIO VIETA
	ESAMI LAPUKŲŲAI MEDŽIAI (SU 6M SKERSMENIS ŠAKNYŲ APSAUGOS ZONA)		PRELIMINARI PROJEKTUOJAMŲ APSĖTIMŲ ATRAMŲ VIETA
	ESAMI SPYGLUKŲŲAI MEDŽIAI (SU 6M SKERSMENIS ŠAKNYŲ APSAUGOS ZONA)		PŪVIMO VIETA
	PROJEKTUOJAMAI MEDŽIAI		KEMPERIŲ VAŽAVIMO KRYPTIS
	PROJEKTINIS TISLAIS KERTAMI MEDŽIAI		HORIZONTALUS ŽEMKLINIMAS
	NUMATOMAS KRŪMŲŲŲ TVARKYMAS; ŠALIMAS		KEMPERIŲ VANDENS TALPŲ UŽPILDYMO BENDRYNIS
	PROJEKTUOJAMA BETONINIŲ TRINKELIŲ DANGA (20 X 10 CM)		KEMPERIŲ KASEČIŲ ŠTŪŠTINAMO BENDRYNIS
	PROJEKTUOJAMA MEDŽIO KOMPOTO DANGA PROJEKTUOJAMAS LIETVAS		VIZUALIZACIJOS NUMBERS IR KRYPTIS
	PROJEKTUOJAMA SKALDOS DANGA		

Pastaba
 Projektuojami dvarčiai ir pastatų talos rentos: „Pabūju – dvarčių talų švytymo Telių, uolnė ir Telis, mieste su priemiesčiais gyvenamais specialiais planais“ sprendiniais, patvirtintais 2012 m. gruodžio 27 d. Telis rajono savivaldybės tarybos sprendimu Nr. T1-501. Bei bendrojo planu.

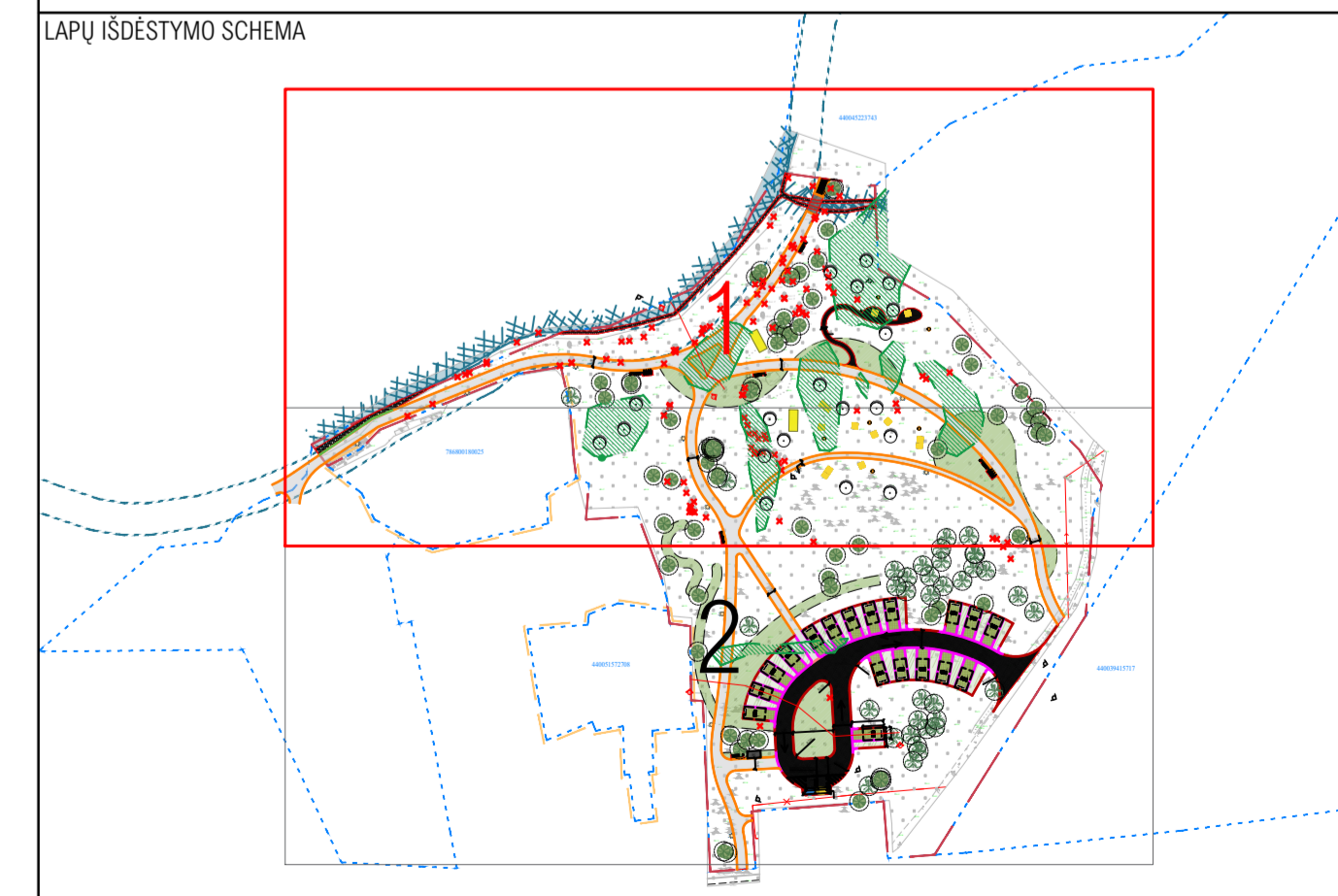

DOCUMENTO PAVADINIMAS	Sklypo planas M 1:250	Laida	0
DOCUMENTO ŽYMO	P2801-XX-PP-SA_B-02_SP	Lapas	02
		Lapų	03

786800180025

440051572708

440039415717

	DARBU RIBA		PROJEKTUOJAMAS AŠORINIS TRINKELĖS
	SKLYPŲ RIBOS		PROJEKTUOJAMAI VEJOS PLOTAI
	SKLYPŲ APSAUGOS RIBA (1 M.)		PROJEKTUOJAMAI ĮSTIGIMO ŽELDMO PLOTAI
	MASČIO EŽERŲ APSAUGOS JUOSTOS RIBA (10M. NUO VANDENS LINIJOS)		PROJEKTUOJAMAS MEDINIS SUKLAS
	MASČIO EŽERAS		PROJEKTUOJAMAI PRINKO STALAI
	DANGIŲ SUSKIRTIMO RIBA		PROJEKTUOJAMA SUKLASMOŽE
	DAIŽINIŲ DANGIŲ SUSKIRTIMO RIBA		DVIARŪJŲ STOVAS
	GATVĖS BORDIŪRAS 100.15.30, SU 10 CM PERAKUŠTEJAMU		PROJEKTUOJAMAS LAIKO GRISLIS
	GATVĖS BORDIŪRAS 100.15.22, SU 3 CM PERAKUŠTEJAMU		PROJEKTUOJAMA PAVESINĖ
	GATVĖS BORDIŪRAS 100.15.22, BE PERAKUŠTEJAMO		PROJEKTUOJAMAS MODULINIS WC
	VEJOS BORDIŪRAS 100.8.20L, BE PERAKUŠTEJAMO		PROJEKTUOJAMAS RATŲ ATMUŠKLIUS
	PROJEKTUOJAMA ATRAMINĖ SIENELĖ		PROJEKTUOJAMA KEMPERIO VIETA
	ESAMI LAPUOŽAI MEDŽIAI (SU 6M SKERSMENIS ŠAKNYMO APSAUGOS ZONA)		PRELIMINARI PROJEKTUOJAMŲ APSĖTIMO ATRAMŲ VIETA
	ESAMI SPYGLIUOŽAI MEDŽIAI (SU 6M SKERSMENIS ŠAKNYMO APSAUGOS ZONA)		PŪVIMO VIETA
	PROJEKTUOJAMI MEDŽIAI		KEMPERIŲ VAŽAVIMO KRYPTIS
	PROJEKTINIAS TIKSLIAS KERTAMI MEDŽIAI		HORIZONTALIUS ŽENKLINIMAS
	NUMATOMAS KRĖIMŲŲ TVARKYMAS: ŠALINIMAS		KEMPERIŲ VANDENS TALPŲ UŽPILDYMO BENDRYNIS
	PROJEKTUOJAMA BETONINIŲ TRINKELIŲ DANGA (20 X 10 CM)		KEMPERIŲ KASEČŲ ĮŠTATYMAS (BENDRYNIS)
	PROJEKTUOJAMA MEDŽIO KOMPOTO DANGA PROJEKTUOJAMAS LIETIAS		VIZUALIZACIJOS NUMBERS IR KRYPTIS
	PROJEKTUOJAMA SKALDOS DANGA		

Pastaba
 Projektuojami dviračių ir pėsčiųjų takai remiasi „Pėsčiųjų – dviračių takų švytymo Telių, rajone ir Telšų mieste su priemiesčiais gyvenvietėmis specialiosios planas“ sprendimais, patvirtintais 2012 m. gruodžio 27 d. Telšų rajono savivaldybės tarybos sprendimu Nr. T1-501. Bei bendrojo planu.

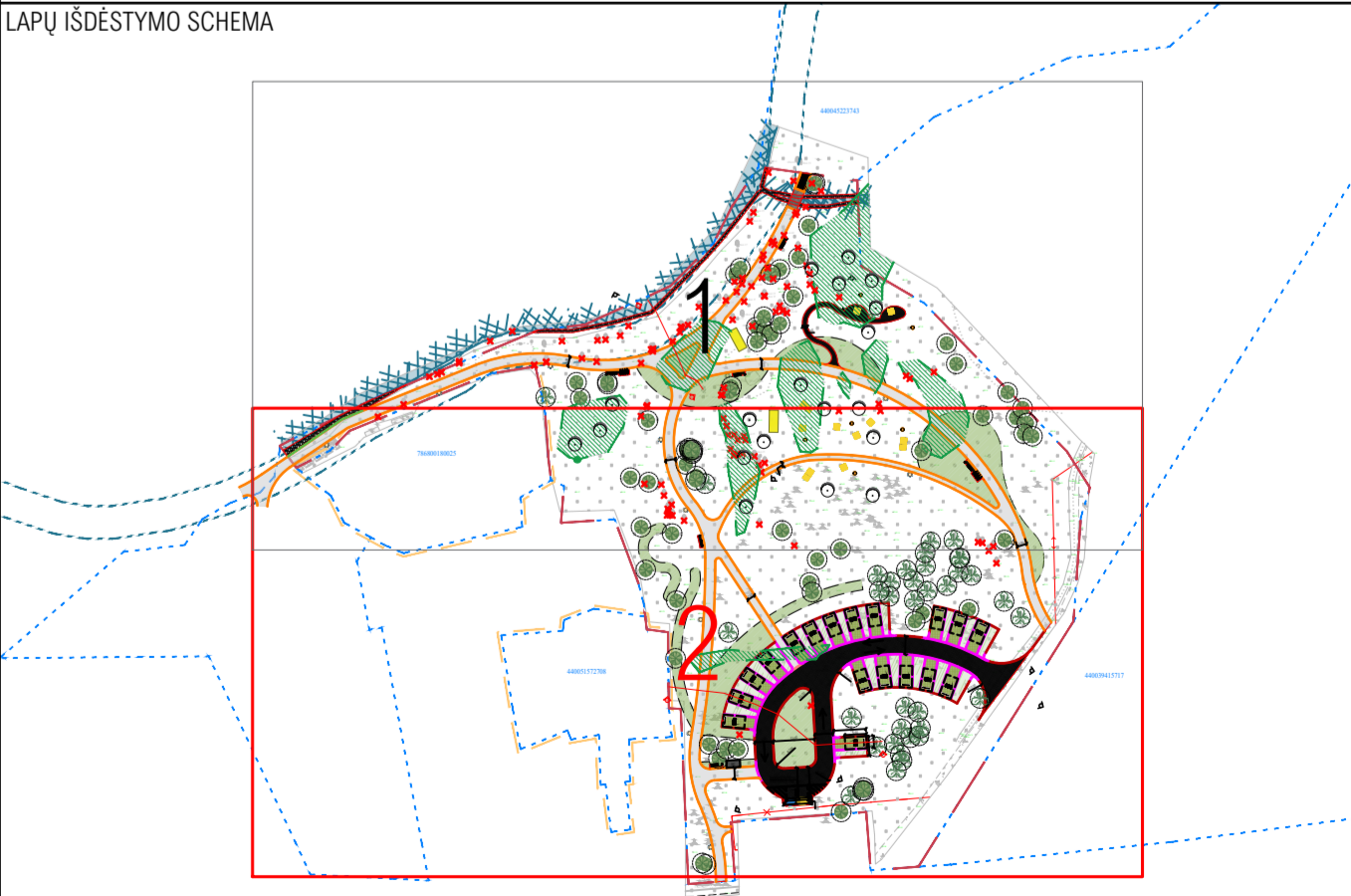

DOCUMENTO PAVADINIMAS	Sklypo planas M 1:250	Laida	0
DOCUMENTO ŽYMO	P2801-XX-PP-SA_B-02_SP	Lapis	02
		Lapų	03

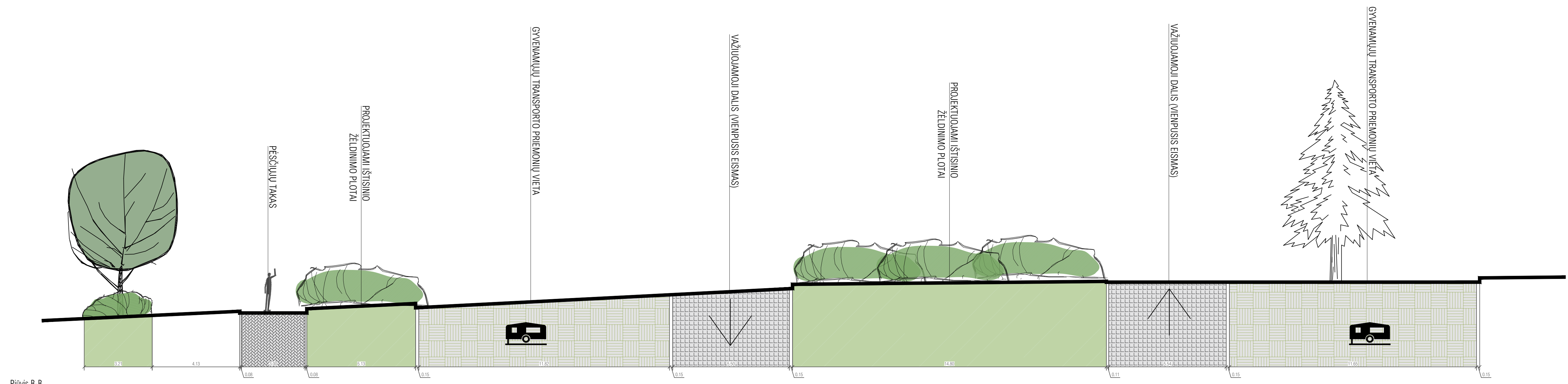

Pjūvis B-B

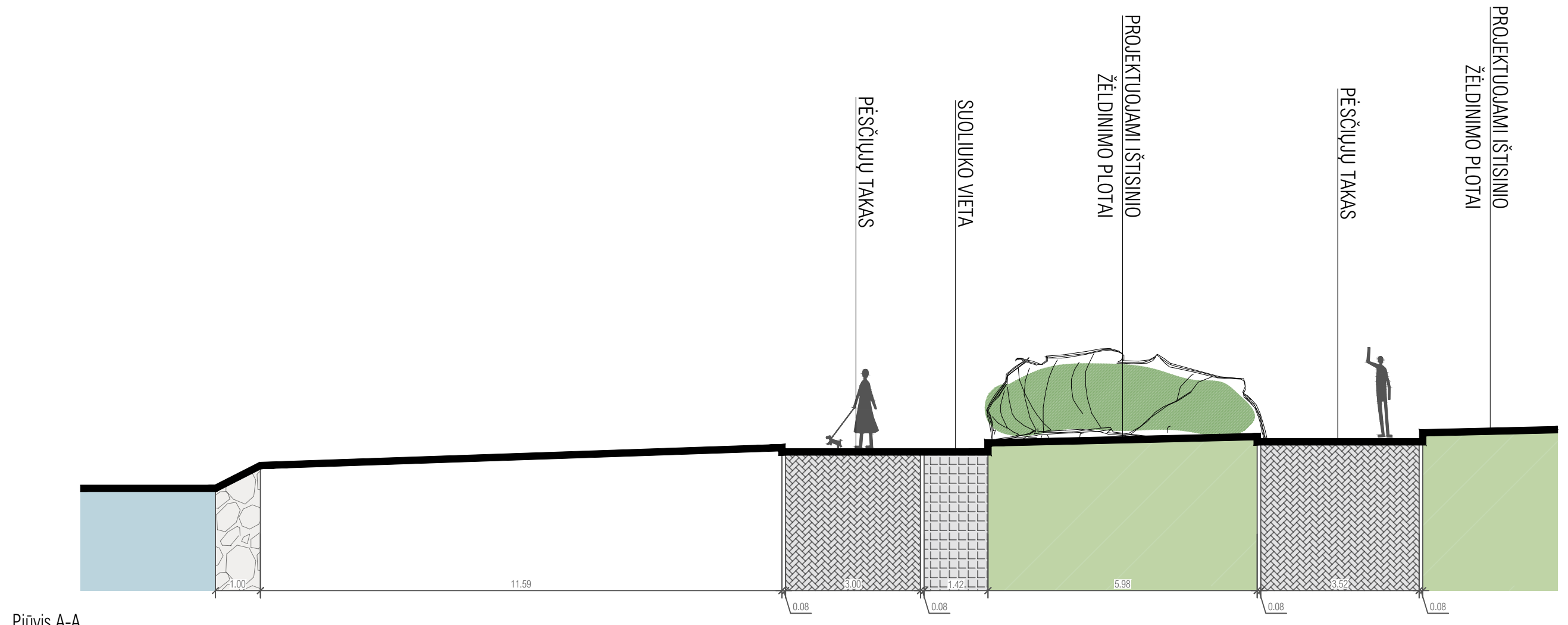

Pjūvis A-A

0	2026	Statybos leidimui ir konkursui		
Laida	Data	Laidos statusas keitimo priežastis (jei taikoma)		
Kval. patv. dok. Nr.		KOMPLEKSAS/PROJEKTO PAVADINIMAS Telšių miesto Parko g. 15A, Telšiai (unikalus Nr. 4400-4522-3743) kelių inžinerinių statinių (pėsčiųjų takų, dviračių takų, automobilių stovėjimo aikštelės) inžinerinių tinklų naujos statybos projektas		
13931	SPV	M. Gaigalas	PROJEKTO DALIS	
022739	SPDV	S. Gaigalaitė	Statinio architektūrinė dalis	
	ARCH	M. Meštaras		
			DOKUMENTO PAVADINIMAS	Laida
			Architektūriniai pjūviai M 1:100	0
LT	STATYTOJAS IR (ARBA) UŠAKOVIAS	DOKUMENTO ŽYMIO		Lapas
	Telšių rajono savivaldybė	P2601-XX-PP-SA_B-07_AP		01













