



Statytojas	TELŠIŲ RAJONO SAVIVALDYBĖS ADMINISTRACIJA
Statinio projekto pavadinimas	TELŠIŲ MIESTO PARKO G. 15A, TELŠIAI (UNIKALUS NR. 4400-4522-3743) KITŲ INŽINERINIŲ STATINIŲ (PĖSČIŲJŲ TAKŲ, DVIRAČIŲ TAKŲ, AUTOMOBILIŲ STOVĖJIMO AIKŠTELĖS) INŽINERINIŲ TINKLŲ NAUJOS STATYBOS PROJEKTAS
Statybos rūšis	NAUJA STATYBA
Statinio paskirtis	KITI INŽINERINIAI STATINIAI: KITOS PASKIRTIES (NAUJA STATYBA)
Statinio kategorija	NEYPATINGAS, II GR. NESUDĖTINGAS
Statinio projekto Nr.	P2601
Statinio projekto etapas	PROJEKTINIAI PASIŪLYMAI
Statinio projekto dalis	SKLYPO PLANO DALIS
Bylos žymuo Laida	SP

Pareigos	Vardas, pavardė	Atestato Nr.	Data	Parašas
Projekto vadovas	Mindaugas Gaigalas	13931	2026	
Projekto dalies vadovas	Simona Gaigalaitė	022739	2026	

Vilnius, 2026 m.

PROJEKTO DOKUMENTŲ SUDĖTIES ŽINIARAŠTIS

0	2025	STATYBOS LEIDIMUI, KONKURSUI			
LAIDA	IŠLEIDIMO DATA	LAIDOS STATUSAS. KEITIMO PRIEŽASTIS (JEI TAIKOMA)			
KVAL. PATV. DOK. NR.			Statinio projekto pavadinimas Telšių miesto Parko g. 15A, Telšiai (unikalus Nr. 4400-4522-3743) kitų inžinerinių statinių (pėsčiųjų takų, dviračių takų, automobilių stovėjimo aikštelės) inžinerinių tinklų naujos statybos projektas		
13931	SPV	Mindaugas Gaigalas	[redacted]	projekto dalis	
022739	SPDV	Simona Gaigalaitė	[redacted]	Sklypo plano dalis	
	ARCH	Mantas Meštaras	[redacted]	Statinio numeris ir pavadinimas. Dokumento pavadinimas	
				Projektų dokumentų sudėties žiniaraštis	
				Laida	0
LT	Statytojas ir (arba) užsakovas		Dokumento žymuo		Lapas
	Telšių rajono savivaldybės administracija		P2601-XX-PP-SP_PDSŽ		Lapų
				1	2

IŠTRAUKA IŠ ŽEMĖLAPIO M 1:10 000



IŠTRAUKA IŠ ŽEMĖLAPIO M 1:20 000

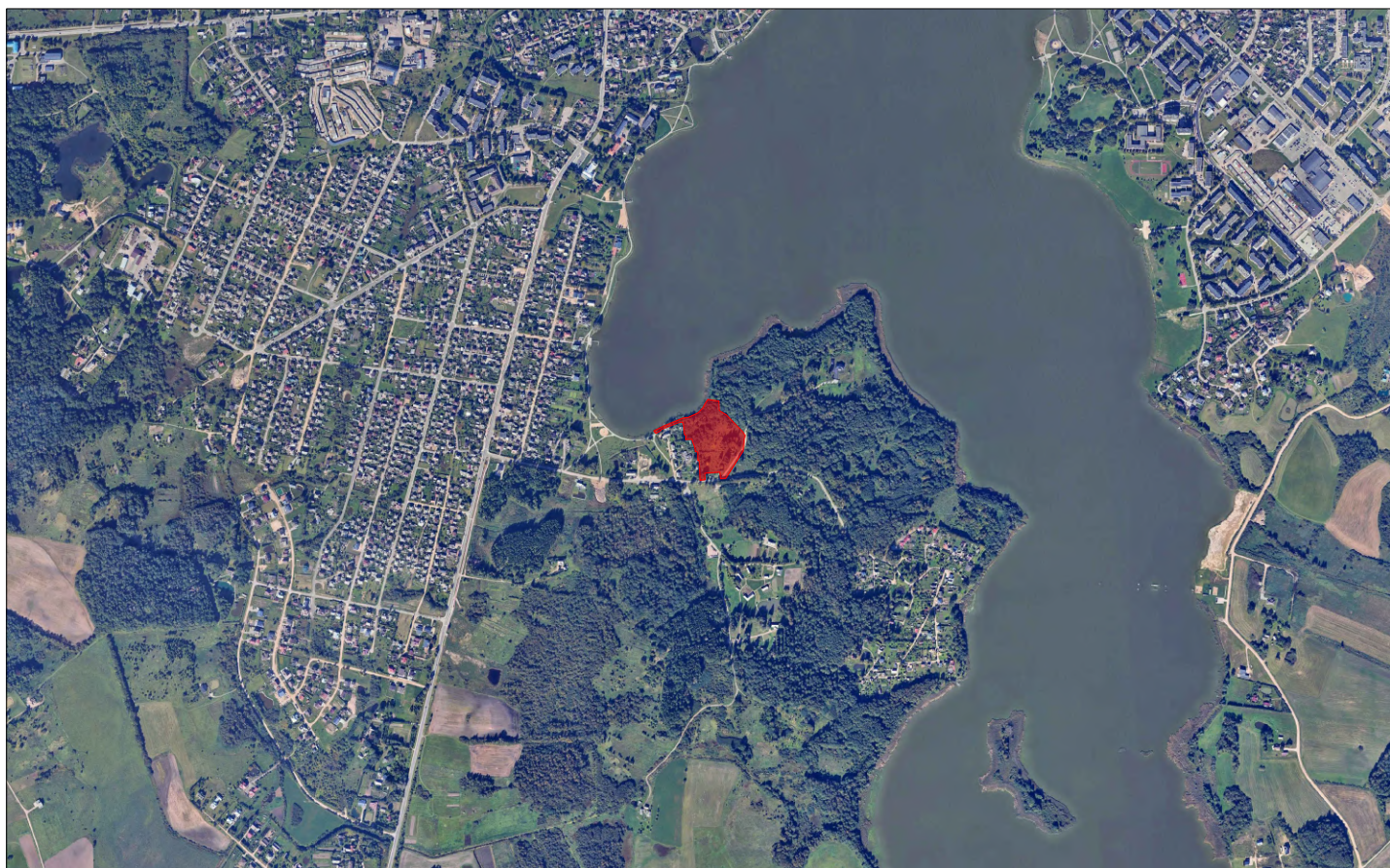

■ PROJEKTUOJAMOS VIETOS RIBOS

0	2026	Statybos leidimui ir konkursui			
Laida	Data	Laidos statusas keitimo priežastis (jei taikoma)			
Kval. patv. dok. Nr.			KOMPLEKSAS/PROJEKTO PAVADINIMAS Telšių miesto Parko g. 15A, Telšiai (unikalus Nr. 4400-4522-3743) kitų inžinerinių statinių (pėsčiųjų takų, dviračių takų, automobilių stovėjimo aikštelės) inžinerinių tinklų naujos statybos projektas		
13931	SPV	M. Gaigalas	PROJEKTO DALIS Sklypo plano dalis		
022739	SPDV	S. Gaigalaitė			
	ARCH	M. Meštaras			
			DOKUMENTO PAVADINIMAS		
			Situacijos schema		
			Laida	1	
LT	STATYTOJAS IR (ARBA) UŽSAKOVAS Telšių rajono savivaldybė		DOKUMENTO ŽYMUO P2601-XX-PP-SP_B-01_SS	Lapas 01	Lapų 01



	DARBU RIBA		PROJEKTUOJAMOS AŽŪRINĖS TRINKELĖS
	SKLYPŲ RIBOS		PROJEKTUOJAMI VEJOS PLOTAI
	SKLYPŲ APSAUGOS RIBA (1 M.)		PROJEKTUOJAMI IŠTISINIO ŽELDINIMO PLOTAI
	MASČIO EŽERO APSAUGOS JUOSTOS RIBA (10M. NUO VANDENS LINIJOS)		PROJEKTUOJAMOS MEDINIS SUOLAS
	MASČIO EŽERAS		PROJEKTUOJAMI PIKNIKO STALAI
	DANGŲ SUSIKIRTIMO RIBA		PROJEKTUOJAMA ŠUKSLIADĖŽĖ
	GAMTINIŲ DANGŲ SUSIKIRTIMO RIBA		DVIRAČIŲ STOVAS
	GATVĖS BORDIŪRAS 100.15.30, SU 10 CM PERAUKŠTĖJIMU		PROJEKTUOJAMOS LAUKO GRILIS
	GATVĖS BORDIŪRAS 100.15.22, SU 3 CM PERAUKŠTĖJIMU		PROJEKTUOJAMA PAVĖSINĖ
	GATVĖS BORDIŪRAS 100.15.22, BE PERAUKŠTĖJIMO		PROJEKTUOJAMOS MODULINIS WC
	VEJOS BORDIŪRAS 100.8.20, BE PERAUKŠTĖJIMO		PROJEKTUOJAMOS RATŲ ATMUŠKILIS
	PROJEKTUOJAMA ATRAMINĖ SIENELĖ		PROJEKTUOJAMA KEMPERIO VIETA
	ESAMI LAPUČIAI MEDŽIAI (SU 6M. SKERSMENS ŠAKNYNO APSAUGOS ZONA)		PRELIMINARI PROJEKTUOJAMŲ APŠVIETIMO ATRAMŲ VIETA
	ESAMI SPYGLIUČIAI MEDŽIAI (SU 6M. SKERSMENS ŠAKNYNO APSAUGOS ZONA)		PJŪVIO VIETA
	PROJEKTUOJAMI MEDŽIAI		KEMPERIŲ VAŽIAVIMO KRYPTIS
	PROJEKTIJAMAS TIKSLIAI KERTAMI MEDŽIAI		HORIZONTALUS ŽENKLINIMAS
	NUMATOMAS KRŪMŲNYŲ TVARKYMAS/ ŠALINIMAS		KEMPERIŲ VANDENS TALPŲ UŽPILDYMO ĮRENGINYS
	PROJEKTUOJAMA BETONINIŲ TRINKELIŲ DANGA (20 X 10 CM.)		KEMPERIŲ KASEČIŲ IŠTUŠTINIMO ĮRENGINYS
	PROJEKTUOJAMA MEDŽIO KOMPOZITO DANGA PROJEKTUOJAMAS LEPTAS		VIZUALIZACIJOS NUMERIS IR KRYPTIS
	PROJEKTUOJAMA SKALDOS DANGA		

Pastaba
 Projektuojant dviračių ir pėsčiųjų takus remtasi „Pėsčiųjų - dviračių takų išvystymo Telšiu rajone ir Telšių mieste su priemiestinėmis gyvenvietėmis specialusis planas“ sprendimais, patvirtintais 2012 m. gruodžio 27 d. Telšių rajono savivaldybės tarybos sprendimu Nr. T1-501. Bei bendroju planu.

0	2026	Statybos leidimui ir konkursui	
Laida	Data	Laidos statusas keitimo priežastis (jei taikoma)	
Kval. patv. dok. Nr.		KOMPLEKSO PROJEKTO FAZINIMAS Telšių miesto Parko g. 15A, Telšiai (unikalus Nr. 4400-4522-3743) kiti inžinerinių statinių (pėsčiųjų takų, dviračių takų, automobilių stovėjimo aikštelės) inžinerinių tinklų naujos statybos projektas	
13931	SPV	M. Gaigalas	PROJEKTO DALIS
022739	SPDV	S. Gaigalaitė	Sklypo plano dalis
	ARCH	M. Mestaras	
			DUKUMENTO PAVADINIMAS
			Sklypo planas M 1:500
			Laida
			1
LT	STATYTOJAS IR (ARBA) UŠAKOVAS	DOKUMENTO ŽYMŪS	Lapas Lapų
	Telšių rajono savivaldybė	P2601-XX-PP-SP_B-02_SP	01 03

440045223743

786800180025

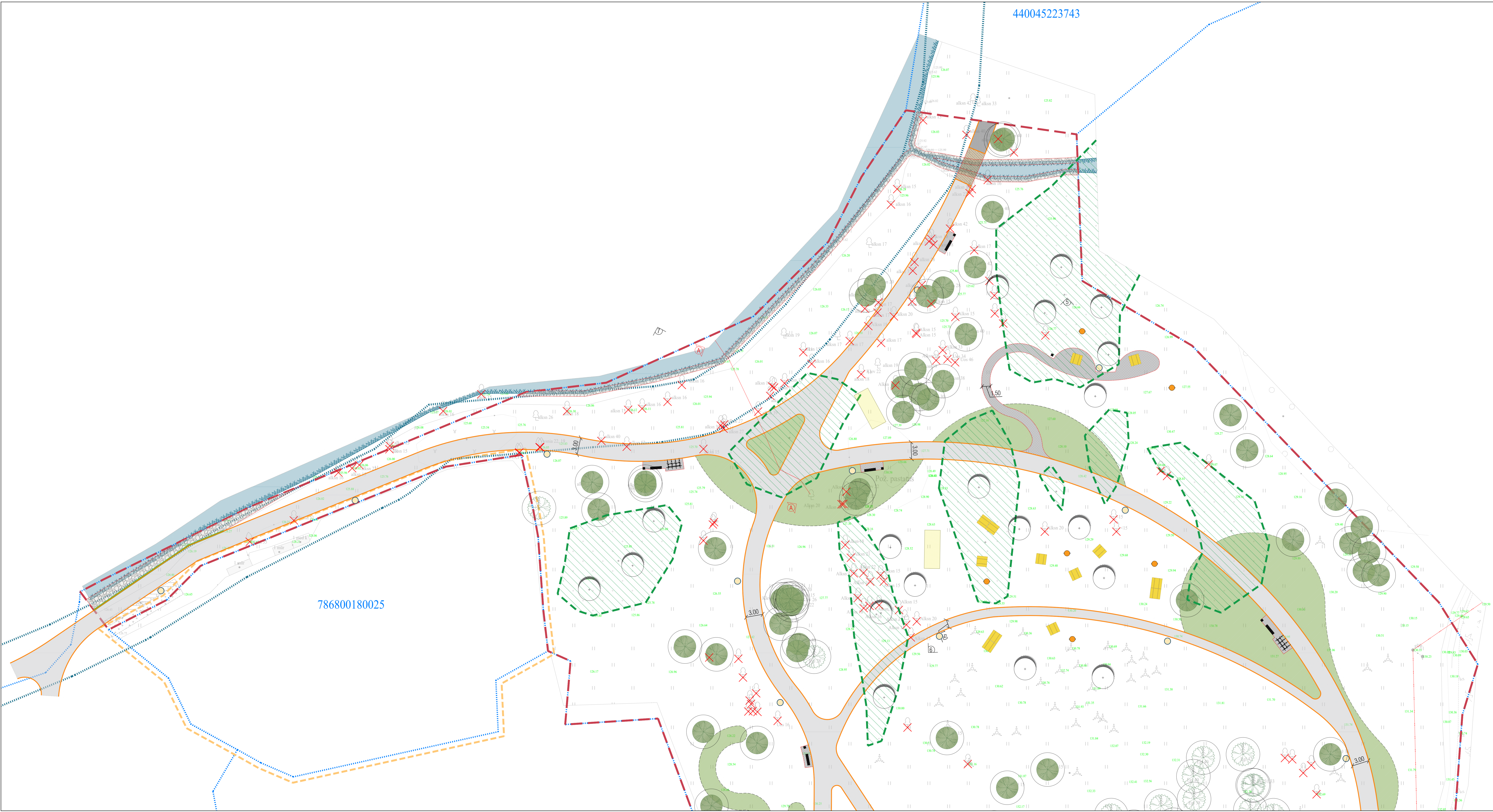

	DARŲ RIBA		PROJEKTUOJAMAS AŠORINIS TRINKELĖS
	SKLYPŲ RIBOS		PROJEKTUOJAMAS VEJOS PLOTAI
	SKLYPŲ APSAUGOS RIBA (1 M.)		PROJEKTUOJAMAS ISTIGNIŲ ŽELDMO PLOTAI
	MASOJŲ EŽERŲ APSAUGOS JUOSTOS RIBA (10M. NUO VANDENS LINIJOS)		PROJEKTUOJAMAS MEDINIS SUCLAS
	MASOJŲ EŽERAS		PROJEKTUOJAMAS PIRKIMO STALAI
	DANGIŲ SUSKIRTIMO RIBA		PROJEKTUOJAMAS SUKSLAMONŽĖ
	DAKTIŲ DANGIŲ SUSKIRTIMO RIBA		DVARČIŲ STOVAS
	GATVĖS BORDIŲRAS 100.15.30, SU 10 CM PERAKUŠTELJAMU		PROJEKTUOJAMAS LAIKO GRISLIS
	GATVĖS BORDIŲRAS 100.15.22, SU 3 CM PERAKUŠTELJAMU		PROJEKTUOJAMAS PAVESINĖ
	GATVĖS BORDIŲRAS 100.15.22, BE PERAKUŠTELJAMO		PROJEKTUOJAMAS MODULINIS WC
	VEJOS BORDIŲRAS 100.8.20, BE PERAKUŠTELJAMO		PROJEKTUOJAMAS RATŲ ATUŠKLIUS
	PROJEKTUOJAMA ATRAMINĖ SIENELĖ		PROJEKTUOJAMA KEMPERIO VIETA
	ESAMI LAPUKŲŲŲ MEDŽIAI (SU 6M SKERSMENIS ŠAKNYŲ APSAUGOS ZONA)		PRELIMINARI PROJEKTUOJAMŲ APSŲETIMO ATRAMŲ VIETA
	ESAMI SPYGLUKŲŲŲ MEDŽIAI (SU 6M SKERSMENIS ŠAKNYŲ APSAUGOS ZONA)		PŪVIMO VIETA
	PROJEKTUOJAMŲ MEDŽIAI		KEMPERIŲ VAŽAVIMO KRYPTIS
	PROJEKTINIAS TISLAIS KERTAMI MEDŽIAI		HORIZONTALUS ŽEMKLINIMAS
	NUMATOMAS KRŪMIŲŲ TVARKYMAS ŠALIMAS		KEMPERIŲ VANDENS TALPŲ UŽPILDYMO BENDRYNIS
	PROJEKTUOJAMA BETONINIŲ TRINKELIŲ DANGA (20 X 10 CM)		KEMPERIŲ KASEČIŲ ŠTŪŠTINAMO BENDRYNIS
	PROJEKTUOJAMA MEDŽIO KOMPOTO DANGA PROJEKTUOJAMAS LIETVAS		VIZUALIZACIJS NUMBERS IR KRYPTIS
	PROJEKTUOJAMA SKALDOS DANGA		

Pastaba
 Projektuojami dvarčiai ir pastatų talos rentos „Pabūju – dvarčių talų švytymo Telšų rajone ir Telšų mieste su priemiestėmis gyvenvietėmis specialiuoju planu“ sprendiniais, patvirtintais 2012 m. gruodžio 27 d. Telšų rajono savivaldybės tarybos sprendimu Nr. T1-501. Bei bendrojo planu.

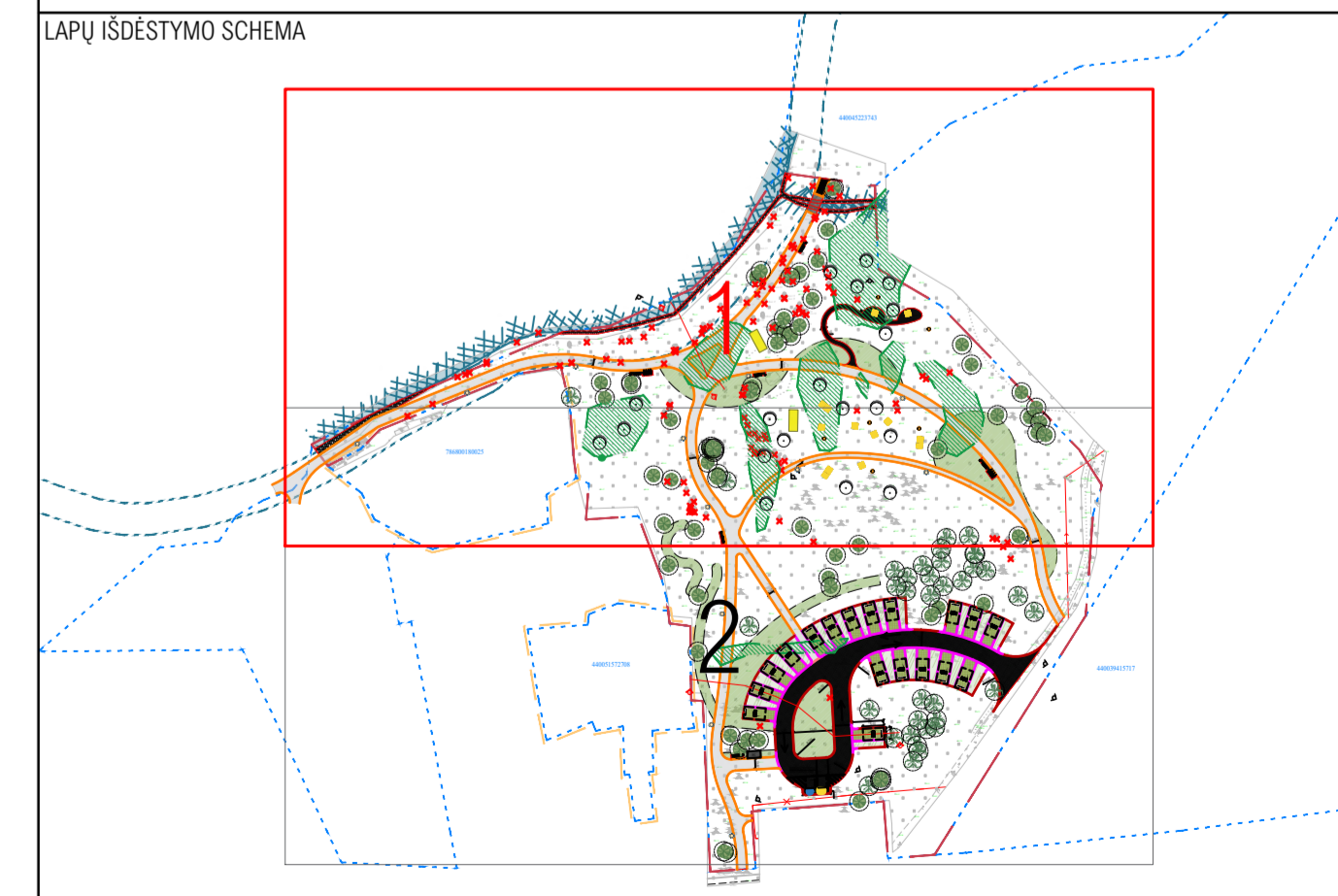

DOCUMENTO PAZEMINAMAS	Sklypo planas M 1:250	Laida	0
DOCUMENTO ŽEMO	P2601-XX-PP-SP_B-02	Lapas	02
		Lapų	03

786800180025

440051572708

440039415717

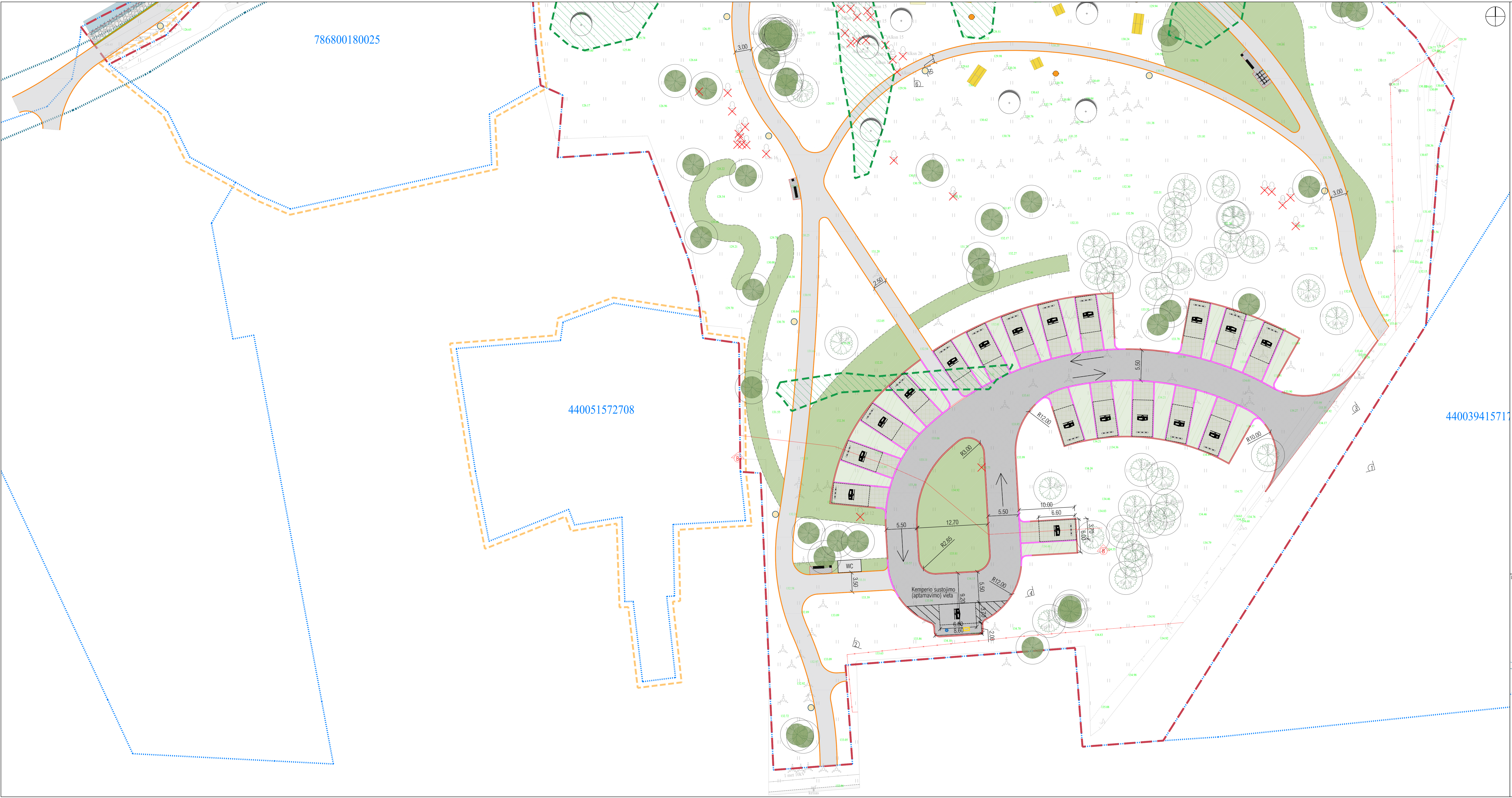

	DARBU RIBA		PROJEKTUOJAMAS AŠORINIS TRINKELĖS
	SKLYPŲ RIBOS		PROJEKTUOJAMAI VEJOS PLOTAI
	SKLYPŲ APSAUGOS RIBA (1 M.)		PROJEKTUOJAMAI ĮSTIGIMO ŽELIMAMO PLOTAI
	MASČIO EŽERŲ APSAUGOS JUOSTOS RIBA (10M. NUO VANDENS LINIJOS)		PROJEKTUOJAMAS MEDINIS SUČIAS
	MASČIO EŽERAS		PROJEKTUOJAMAI PRINKIMU STALAI
	DANGIŲ SUSKIRTIMO RIBA		PROJEKTUOJAMA ŠUKSLAMŽIŽĖ
	DAIŽINIŲ DANGIŲ SUSKIRTIMO RIBA		DVARČIŲ STOVAS
	GATVĖS BORDIŪRAS 100.15.30, SU 10 CM PERAUKŠTELIAIMU		PROJEKTUOJAMAS LAIKO GRISLIS
	GATVĖS BORDIŪRAS 100.15.22, SU 3 CM PERAUKŠTELIAIMU		PROJEKTUOJAMA PAVESINĖ
	GATVĖS BORDIŪRAS 100.15.22, BE PERAUKŠTELIAIMO		PROJEKTUOJAMAS MODULINIS WC
	VEJOS BORDIŪRAS 100.8.20, BE PERAUKŠTELIAIMO		PROJEKTUOJAMAS RATŲ ATMUŠKLIUS
	PROJEKTUOJAMA ATRAMINĖ SIENELĖ		PROJEKTUOJAMA KEMPIERO VIETA
	ESAMI LAPUČIAI MEDŽIAI (SU 6M SKERSMENIS ŠAKNYŲ APSAUGOS ZONA)		PRELIMINARI PROJEKTUOJAMŲ APSĖTIMŲ ATRAMŲ VIETA
	ESAMI SPYGLIUKŲ MEDŽIAI (SU 6M SKERSMENIS ŠAKNYŲ APSAUGOS ZONA)		PŪVIMO VIETA
	PROJEKTUOJAMI MEDŽIAI		KEMPIRIŲ VAŽAVIMO KRYPTIS
	PROJEKTINIAS TIKSLIAS KERTAMI MEDŽIAI		HORIZONTALIUS ŽENKLINIMAS
	NUMATOMAS KRĖIMŲŲ TVARKYMAS: ŠALINIMAS		KEMPIRIŲ VANDENS TALPŲ UŽPILDYMO BENDRYNIS
	PROJEKTUOJAMA BETONINIŲ TRINKELIŲ DANGA (20 X 10 CM)		KEMPIRIŲ KASEČIŲ ĮSTYTIMŲ BENDRYNIS
	PROJEKTUOJAMA MEDŽIO KOMPozITO DANGA PROJEKTUOJAMAS LIETVAS		VIZUALIZACIUS NUMBERS IR KRYPTIS
	PROJEKTUOJAMA SKALDOS DANGA		

Pastaba
 Projektuojami dvarčiai ir pastatai bus rentuoti „Pabūju“ - dvarčių turkų ūkyje Telšiu rajone ir Telšiu mieste su priemiesčiais gyvenvietėmis specialusis planas“ sprendimas, patvirtintas 2012 m. gruodžio 27 d. Telšių rajono savivaldybės tarybos sprendimu Nr. T1-501. Bei bendrojo planu.

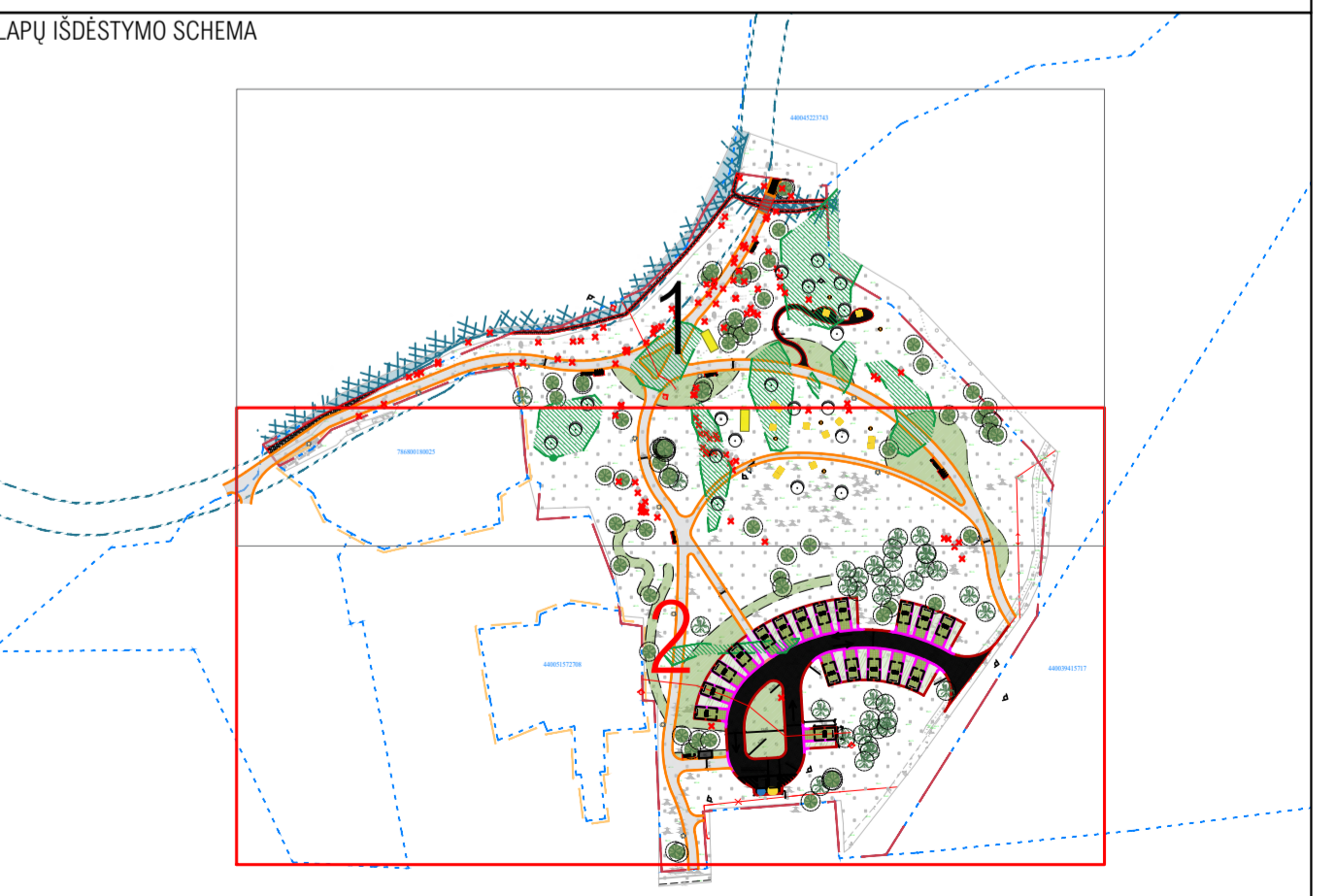

DOCUMENTO PAVADINIMAS	Sklypo planas M 1:250	Laida	0
DOCUMENTO ŽYMO	P2601-XX-PP-SP_B-02	Lapis	03
		Lapų	03

440045223743

786800180025

	DARBU RIBA		GAMTINI DANGU SUSKIRTIMO RIBA
	SKLYPU RIBOS		GATVĖS BORDŪRAS 100.15.30, SU 10 CM PERAUKŠTEJIMU
	SKLYPU APSAUGOS RIBA (1 M.)		GATVĖS BORDŪRAS 100.15.22, SU 3 CM PERAUKŠTEJIMU
	MASČIO ĖZERIO APSAUGOS JUOSTOS RIBA (10M. NUO VANDENS LINIJOS)		GATVĖS BORDŪRAS 100.15.22, BE PERAUKŠTEJIMO
	MASČIO ĖZERAS		VEJIS BORDŪRAS 100.8.20, BE PERAUKŠTEJIMO
	DANGŲ SUSKIRTIMO RIBA		VERTIKALINĖS HORIZONTALĖS

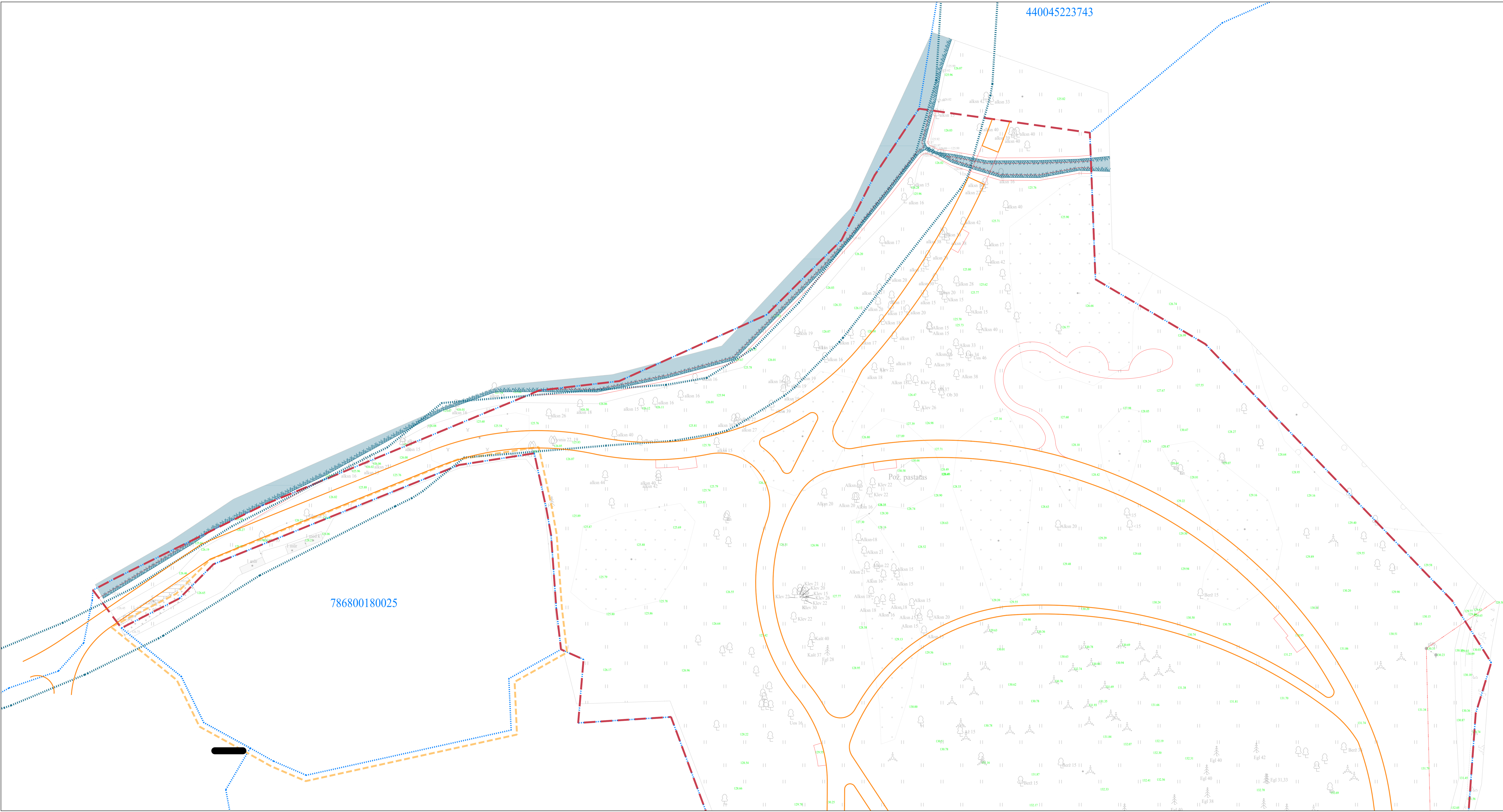

LAPŲ IŠDĖSTYMO SCHEMA

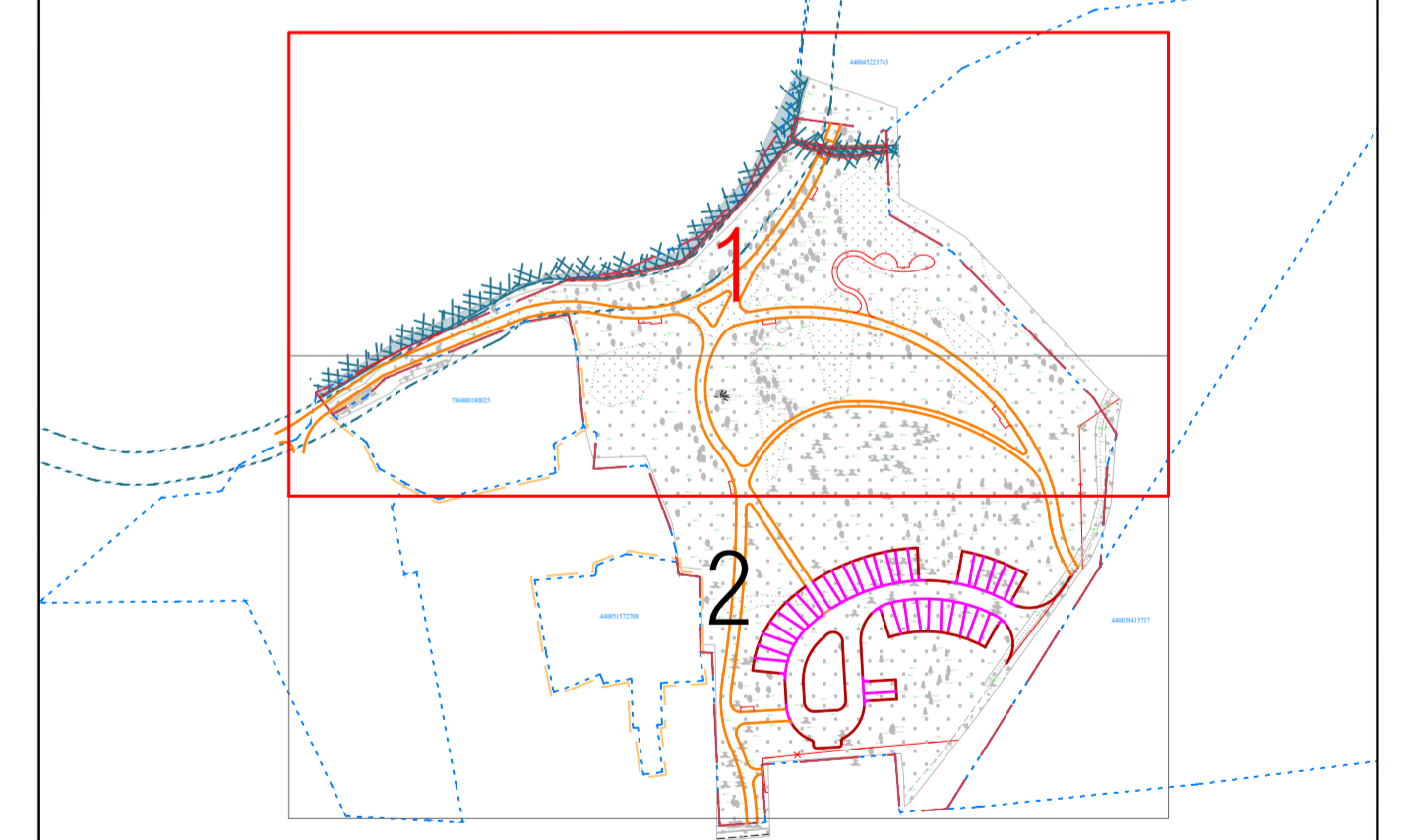

0		2026		Statybos leidimui ir konkursui	
Laida		Data		Laidos statusas: kelimo prižiūstas (jei taikoma)	
Kval. patv. dok. Nr.		Klasifikacinis numeravimas: Telių miesto Parko p. 15A, Telšiai (unikalus Nr. 4400-4522-3743) kelių inžinerinių statinių (pėsčiųjų takų, dviračių takų, automobilių stovėjimo aikštelių) inžinerinių tinklų naujos statybos projektas			
		19831	SPV	M. Gaigalas	PROJEKTO DOK.
022730	SPDV	S. Gaigalaitė		Sklypo plano dalis	
	ARCH	M. Meštars		DOCUMENTO PAVADINIMAS	
				Aukštųjų planas M 1:250	
				DOCUMENTO ŽYMO	
LT	INŽINERIS IR LAISVŲ PASIRINKIMŲ	Telių rajono savivaldybė		P2601-XX-PP-SP_B-03_AP	Lapais 01 02

786800180025

440051572708

440039415

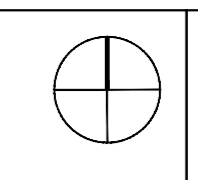

	DARBU RĪBA		ĢIMTINĀ DANĀJU SUSKIRTĀMĀ RĪBA
	SKĻPŪ RĪBOS		GATVES BORDŪRAS 100.15.30, SU 10 CM PERAKŪSTĒJĀMU
	SKĻPŪ APSAUGOS RĪBA (1 M.)		GATVES BORDŪRAS 100.15.22, SU 3 CM PERAKŪSTĒJĀMU
	MĀSĪDĀ EZĒRO APSAUGOS JOSTAS RĪBA (10M. NOJ. VĀDĒKENS LĪNIJAS)		GATVES BORDŪRAS 100.15.22, BE PERAKŪSTĒJĀMU
	MĀSĪDĀ EZĒRAS		VEĀJIS BORDŪRAS 100.0.20, BE PERAKŪSTĒJĀMU
	DANĀJU SUSKIRTĀMĀ RĪBA		VERTIKĀLĒS HORIZONTĀLES

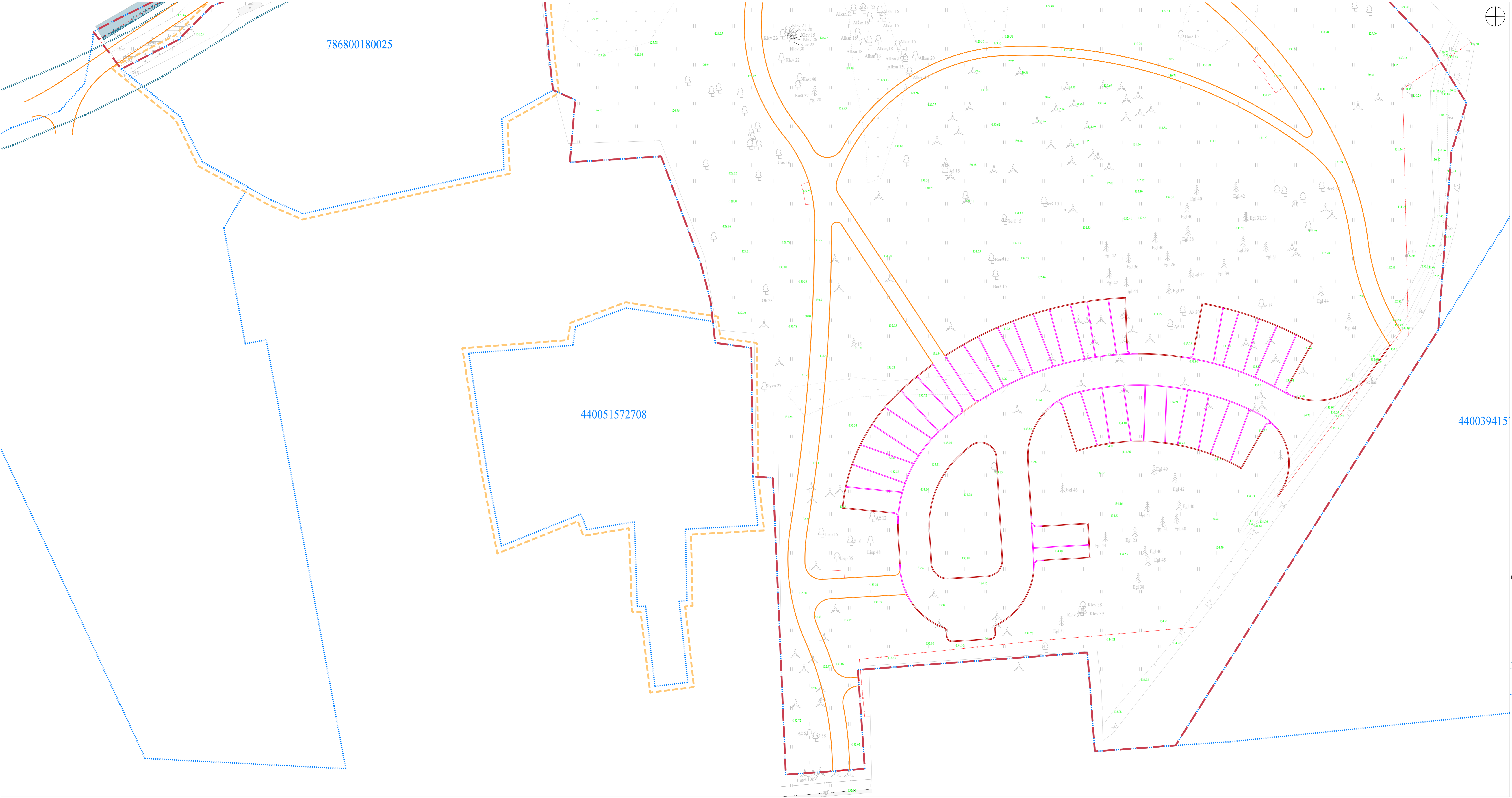

440045223743

786800180025

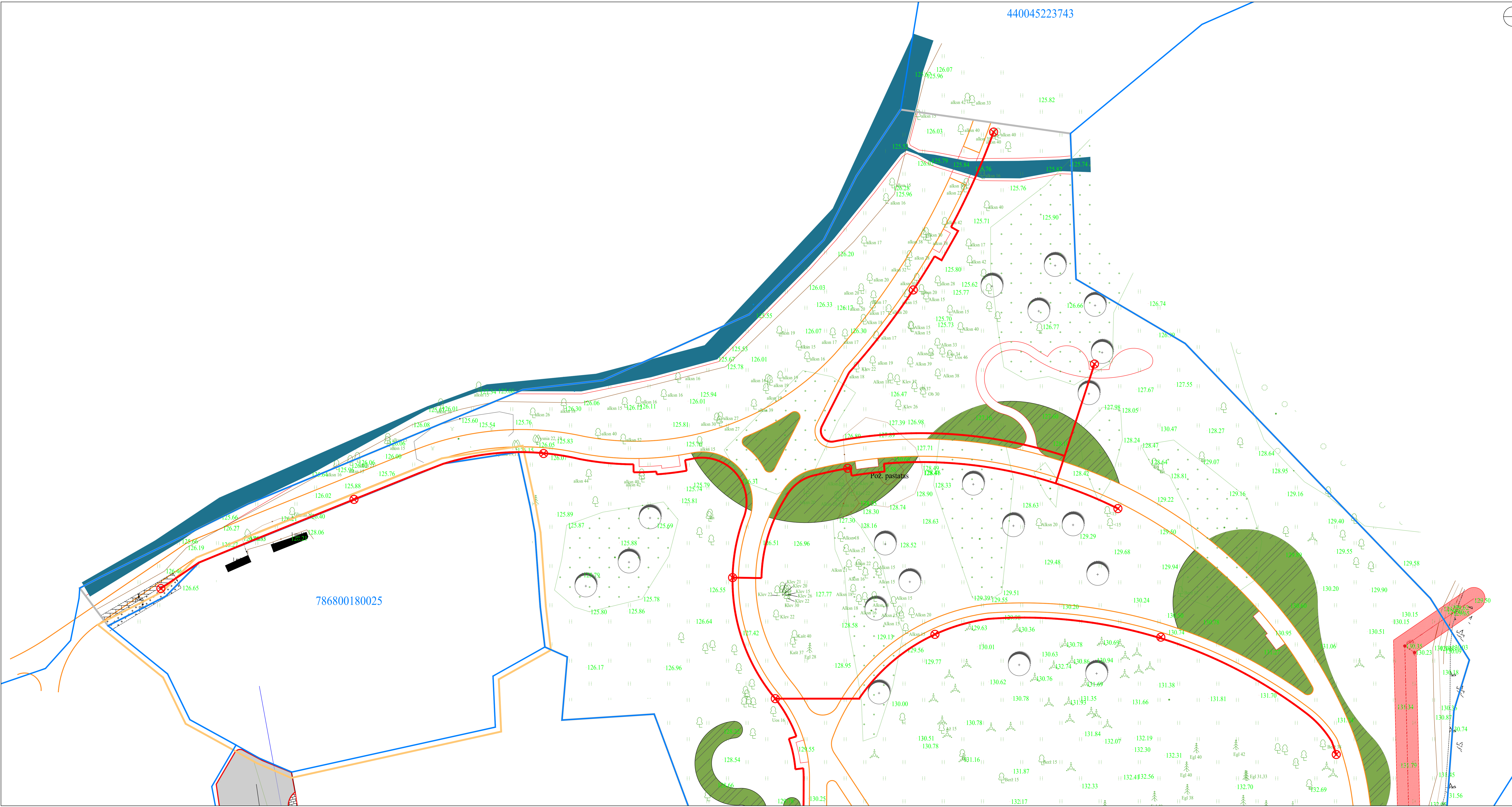

	DARINŲ RIBA		NUMATOMAS KROMŲNŲ TINKAMŲS SALYMAS
	SKLYPŲ RIBOS		ELEKTROS TINKLŲ APSAUGOS ZONA
	SKLYPŲ APSAUGOS RIBA (1 M.)		PROJ. APŠVIETIMO ATRAMA
	MASČIO EŽERAS		ELEKTROS TINKLŲ PRISIJUNGIMO TAŠKAI
	DANGŲ SUSIKIRTIMO RIBA		PROJ. ELEKTROS TINKLŲ APSKAITOS SPINTA
	GAIMTINIŲ DANGŲ SUSIKIRTIMO RIBA		PROJ. ELEKTROS TINKLAI
	GATVĖS BORDIŪRAS 100.15.30, SU 10 CM PERAKŠTEJIMU		ELEKTROS TINKLAS PRISIJUNGIMUI
	GATVĖS BORDIŪRAS 100.15.22, BE PERAKŠTEJIMO		PROJEKTUOJAMAS POKONSTRUKCIJOS DRENPAŽAS
	VEJOS BORDIŪRAS 100.15.20, BE PERAKŠTEJIMO		VANDENTINKO TINKLŲ PRISIJUNGIMO TAŠKAI
	PROJEKTUOJAMŲ MEDŽIŲ		PROJEKTUOJAMŲ VANDENTINKO TINKLAI
	PROJEKTUOJAMŲ KROMŲNŲ PLOTAI		VANDENTINKO TINKLAS PRISIJUNGIMUI
	PROJEKTINIAIS TIKSLIAS KERTAMI MEDŽIAI		BUTINIŲ NUOTEKŲ TINKLŲ PRISIJUNGIMO TAŠKAI
			PROJEKTUOJAMŲ BUTINIŲ NUOTEKŲ TINKLAI
			BUTINIŲ NUOTEKŲ TINKLAS PRISIJUNGIMUI

Pažiba
Visi inžinerinių tinklų sprendiniai bus detalizuojami techninio darbo projekto metu.

LAPŲ IŠDĖSTYMO SCHEMA

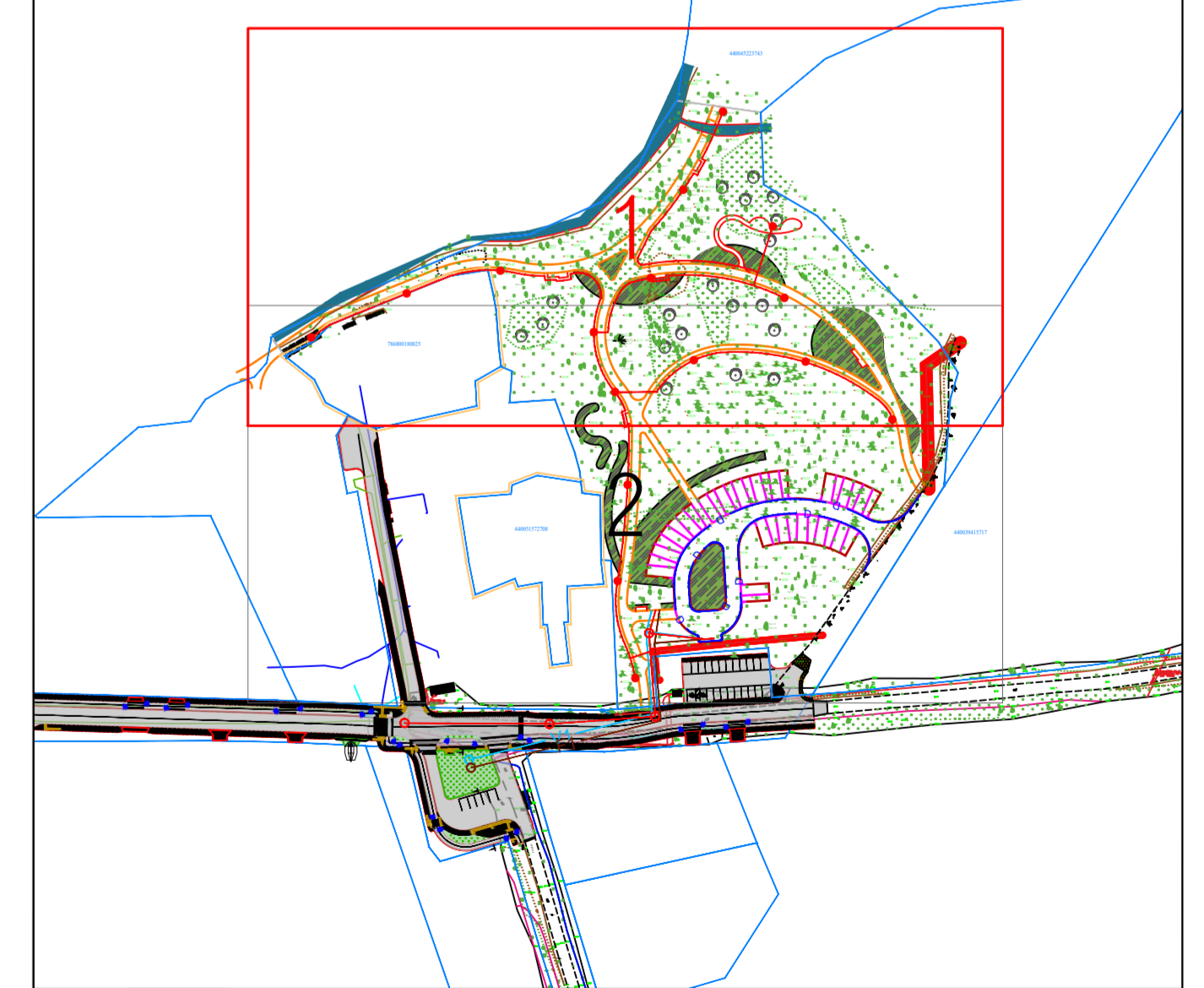

D		2026		Sąlyšos leidimui ir konkursui	
Laida		Data		Laidos statusas: keliamoji prižiūstas (jei taikoma)	
Kval. patv. dok. Nr.		INQUIL		Teltių miesto Parko p. 15A, Teltis (unikalus Nr. 4400-4522-3743) kelių inžinerinių statinių (peltelių telių, dviračių telių, automobilių stovėjimo aikštelių) inžinerinių tinklų naujos statybos projektas	
19831	SPV	M. Gaigalaitė		Sklypo plano dalis	
022739	SPDV	S. Gaigalaitė			
	ARCH	M. Meštars			
PROJEKTUOJAMŲ ARBA UŽDAROMŲ		DOKUMENTO PAVADINIMAS		Laida	
		Inžinerinių tinklų suvestinis planas M 1:250		0	
PROJEKTUOJAMŲ ARBA UŽDAROMŲ		DOKUMENTO TYPAS		Lapais	
LT		Teltių rajono savivaldybė		P2601-XX-PP-SP_B-04_TJSP	
				01	
				02	

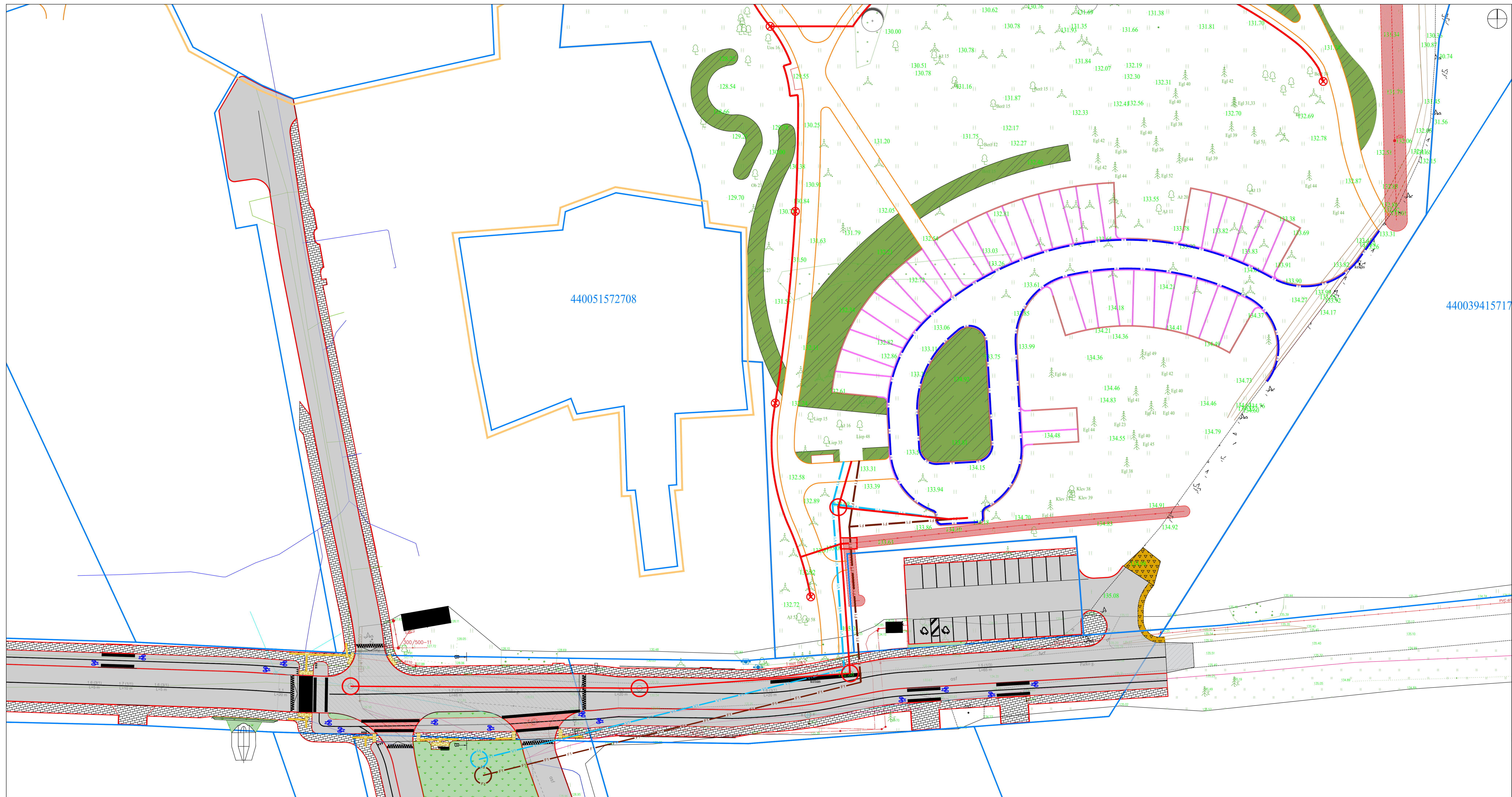

440051572708

440039415717

	DARBU RIBA		NUMATOMAS KROMYNU TVARKYMASI SALINIMAS
	SKLYPU RIBOS		ELEKTROS TINKLU APSAUGOS ZONA
	SKLYPU APSAUGOS RIBA (1 M.)		PROJ. APSAETIMO ATRAMA
	MASCO EZERO APSAUGOS JUOSTOS RIBA (10M. NUO VANDENS LINIJOS)		ELEKTROS TINKLU PRISUNGIMO TAŠKAI
	MASCO EZERAS		PROJ. ELEKTROS TINKLU APSAUGOS SPINTA
	DANGIU SUSIKIRTIMO RIBA		PROJ. ELEKTROS TINKLAI
	DAKTYNIU DANGIU SUSIKIRTIMO RIBA		ELEKTROS TINKLAS PRISUNGIMUI
	GATVES BORDIURAS 100.15.30, SU 10 CM PERAKUŠTEJIMU		PROJEKTUOJAMAS POKONSTRUKCIJOS DRENAZAS
	GATVES BORDIURAS 100.15.22, SU 3 CM PERAKUŠTEJIMU		VANDENTIEKIO TINKLU PRISUNGIMO TAŠKAI
	GATVES BORDIURAS 100.15.22, BE PERAKUŠTEJIMO		PROJEKTUOJAMAI VANDENTIEKIO TINKLAI
	VELOS BORDIURAS 100.8.20, BE PERAKUŠTEJIMO		VANDENTIEKIO TINKLAS PRISUNGIMUI
	PROJEKTUOJAMAI MEDŽAI		BUTINIŲ MŪKTEKŲ TINKLU PRISUNGIMO TAŠKAI
	PROJEKTUOJAMAI KROMYNU PLOTAI		PROJEKTUOJAMAI BUTINIŲ MŪKTEKŲ TINKLAI
	PROJEKTINAIŠ TIKSLIAS KERTAMI MEDŽAI		BUTINIŲ MŪKTEKŲ TINKLAS PRISUNGIMUI

Pažiba
Visi inžinerinių tinklų sprendiniai bus detalizuojami techninio darbo projekto metu.

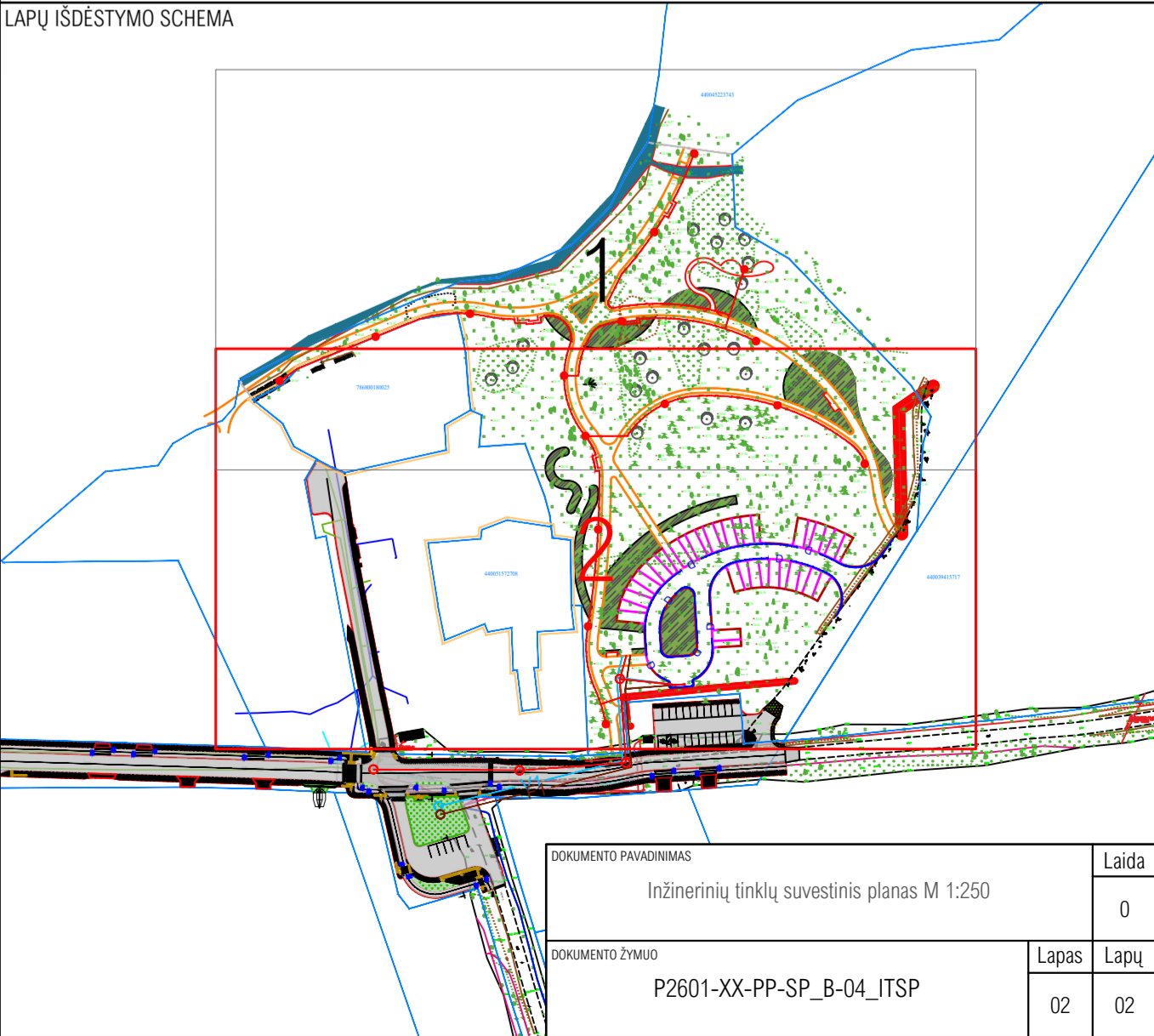

DOCUMENTO PAVADINIMAS	Inžinerinių tinklų suvestinis planas M 1:250	Laida	0
DOCUMENTO TYPAS	P2601-XX-PP-SP_B-04_ITSP	Lapas	Lapų
		02	02

440045223743

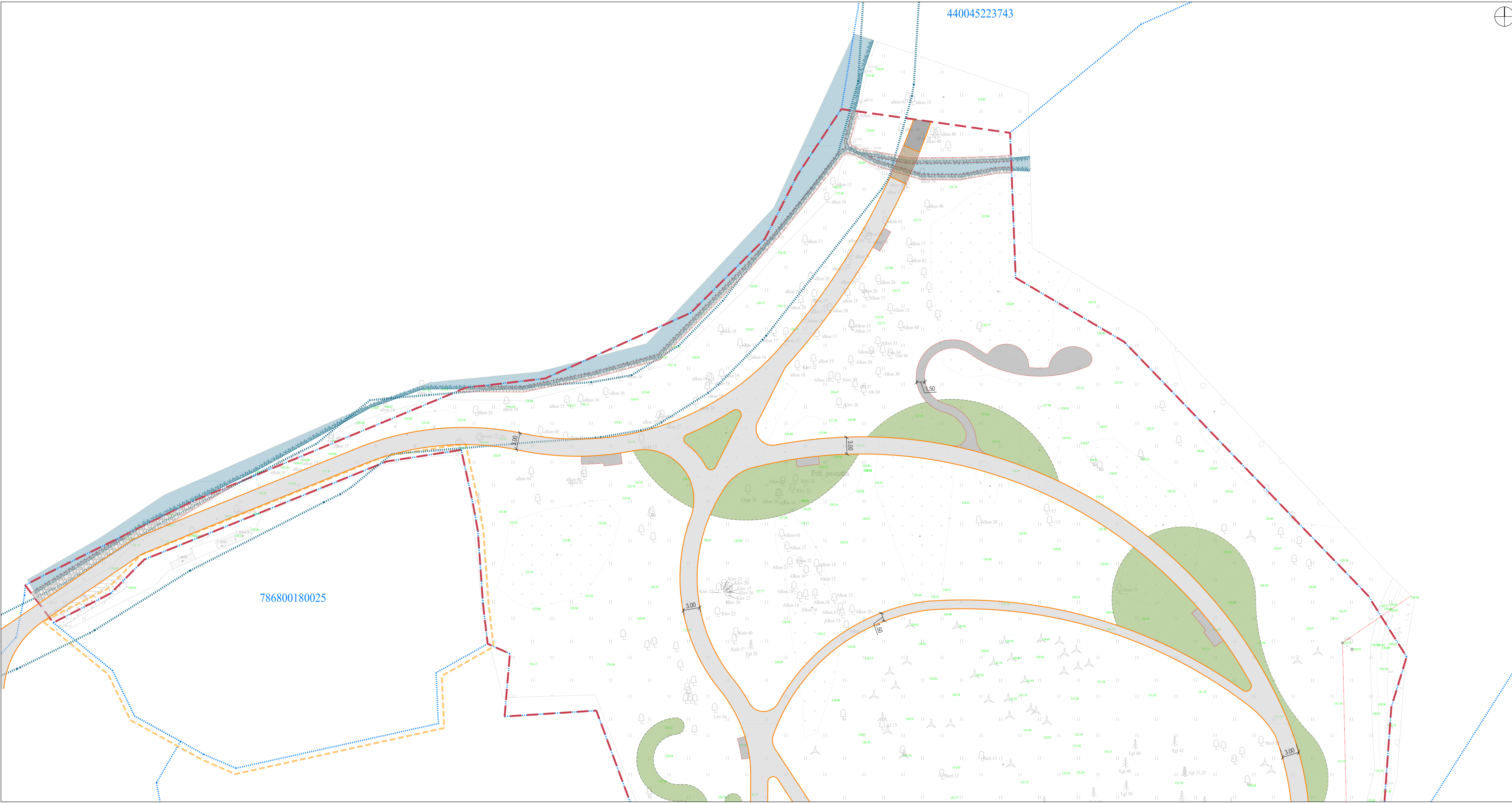

786800180025

	DARBIŲ RIBA		GATVĖS BORDŪRAS 100.15.22, BE PERAUKŠTELIAIMO
	SKLYPŲ RIBOS		VEJOS BORDŪRAS 100.0.20, BE PERAUKŠTELIAIMO
	SKLYPŲ APSAUGOS RIBA (1 M.)		PROJEKTUJAMA BETONINIŲ TRINKELIŲ DANGA (20 X 10 CM.)
	MASČIO EŽERŲ APSAUGOS JUOSTOS RIBA (10M. NUO VANDENS LINIJOS)		PROJEKTUJAMA MEDŽIO KOMPONIZTO DANGA PROJEKTUJAMAS LEPTAS
	MASČIO EŽERAS		PROJEKTUJAMA SKALDŲ DANGA
	DANGŲ SUSKIRTIMO RIBA		PROJEKTUJAMOS AŽŪRNĖS TRINKELĖS
	DAIŽINIŲ DANGŲ SUSKIRTIMO RIBA		PROJEKTUJAMI VEJOS PLOTAI
	GATVĖS BORDŪRAS 100.15.30, SU 10 CM PERAUKŠTELIAIMU		PROJEKTUJAMI IŠTISNIO ŽELDAMŲ PLOTAI
	GATVĖS BORDŪRAS 100.15.22, SU 3 CM PERAUKŠTELIAIMU		

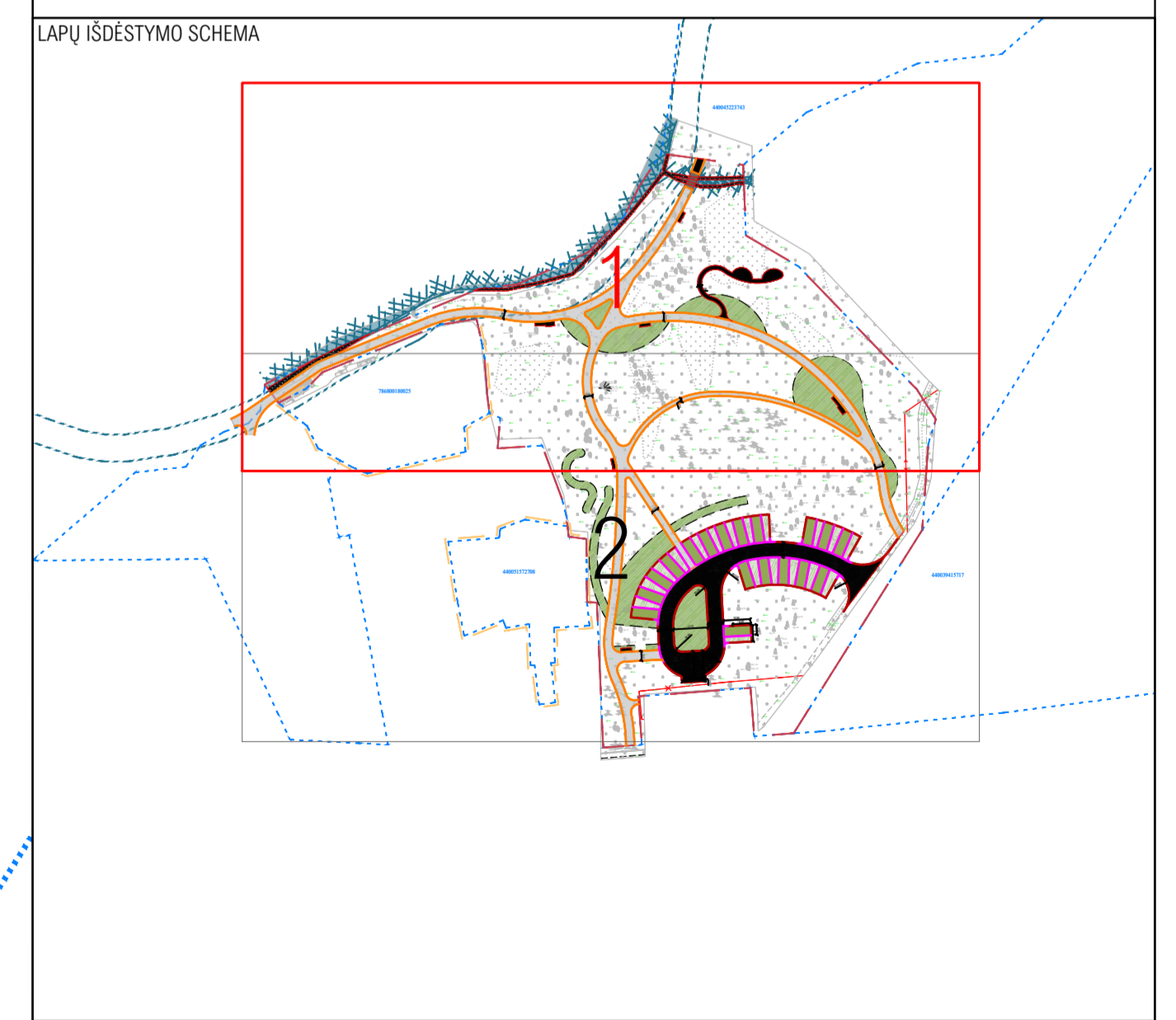

0		2026		Statybos leidimui ir konkursui	
Laida		Data		Laidos statusas keitimo prižiūstas (jei taikoma)	
Kval. patv. dok. Nr.				Konsultacijos gavėjas: Teltis miesto Parko p. 15A, Teltis (unikalus Nr. 4400-4522-3743) kelių inžinerinių statinių (pėsčiųjų takų, dviračių takų, automobilių stovėjimo aikštelių) inžinerinių tinklų naujos statybos projektas	
19831	SPV	M. Gaigalas		PRŪDAS	
022730	SPDV	S. Gaigalaitė		Sklypo plano dalis	
	ARCH	M. Meštaras			
				DOCUMENTO PAVADINIMAS	
				Dangų planas M 1:250	
				Laida	
				0	
				DOCUMENTO ŽYMO	
LT	Teltių rajono savivaldybė		P2601-XX-PP-SP_B-05_DP		Lapas
					Lapų
					01 02

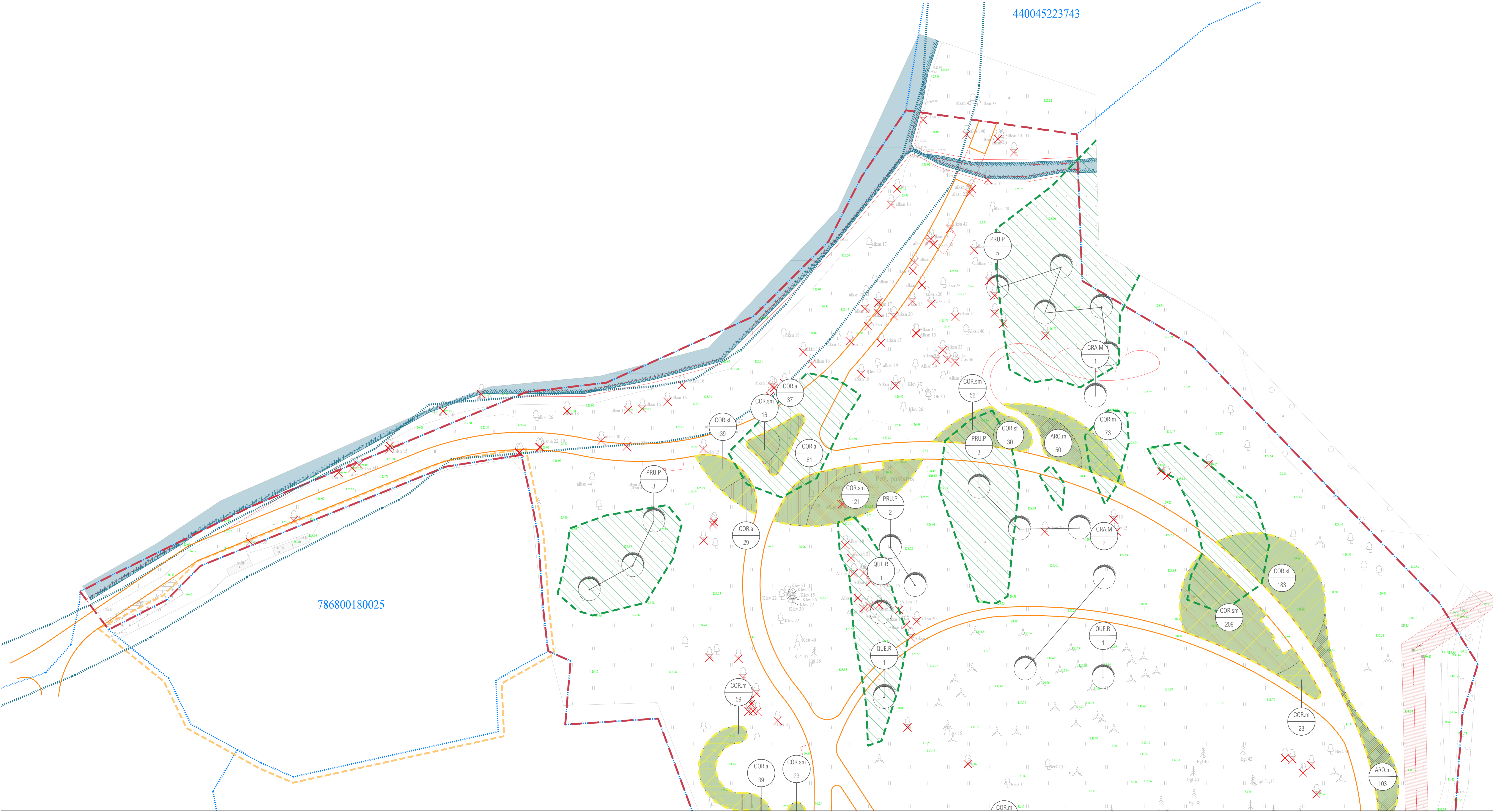

	DARBU RIBA		GATVĖS BORDŪRAS 100.15.22, BE PERAUKŠTELJAMO
	SKLYPŲ RIBOS		VEJOS BORDŪRAS 100.8.20, BE PERAUKŠTELJAMO
	SKLYPŲ APSAUGOS RIBA (1 M.)		PROJEKTUOJAMŲ MEDŽIŲ
	MASČIO EŽERAS APSAUGOS JUOSTOS RIBA (10M. NUO VANDENS LINIJOS)		AUGSLO PAVAINIMAS VNT. KEIKS PAŽYMĖTAME PLOTE
	MASČIO EŽERAS		PROJEKTINIAS TRISLAIS KERTAMI MEDŽIAI
	DANGIŲ SUSKIRTIMO RIBA		NUMATOMAS KRĖMŲŲ TVARKYMAS/ SALINIMAS
	GAIMINIŲ DANGIŲ SUSKIRTIMO RIBA		PROJEKTUOJAMŲ MULČUOJAMŲ PLOTAI (10 CM. SLUOKSNIS)
	GATVĖS BORDŪRAS 100.15.30, SU 10 CM PERAUKŠTELJAMU		ELEKTRIS TINKLŲ APSAUGOS ZONA
	GATVĖS BORDŪRAS 100.15.22, SU 3 CM PERAUKŠTELJAMU		

SODINAMŲ AUGALŲ SORTIMENTAS

MEŽIAI

CRA.M	Crasogeus monogyna (vėlyvasis gubakelis)	QUE.R	Quercus robur (paprastasis ąžuolas)
PRU.P	Prunus padus (paprastoji įveja)		

KRĖMŲ

ARO.m	Arctostaphylos (juodvarė antinga)	COR.sm	Cornus sanguinea "Midwinter Fire" (raudonoji sedula)
COR.a	Cornus alba "Kesselring" (baltaji sedula)	COR.sf	Cornus sericea "Flairamer" (palaipnė sedula)
COR.m	Cornus mas (geltonžiedė sedula)		

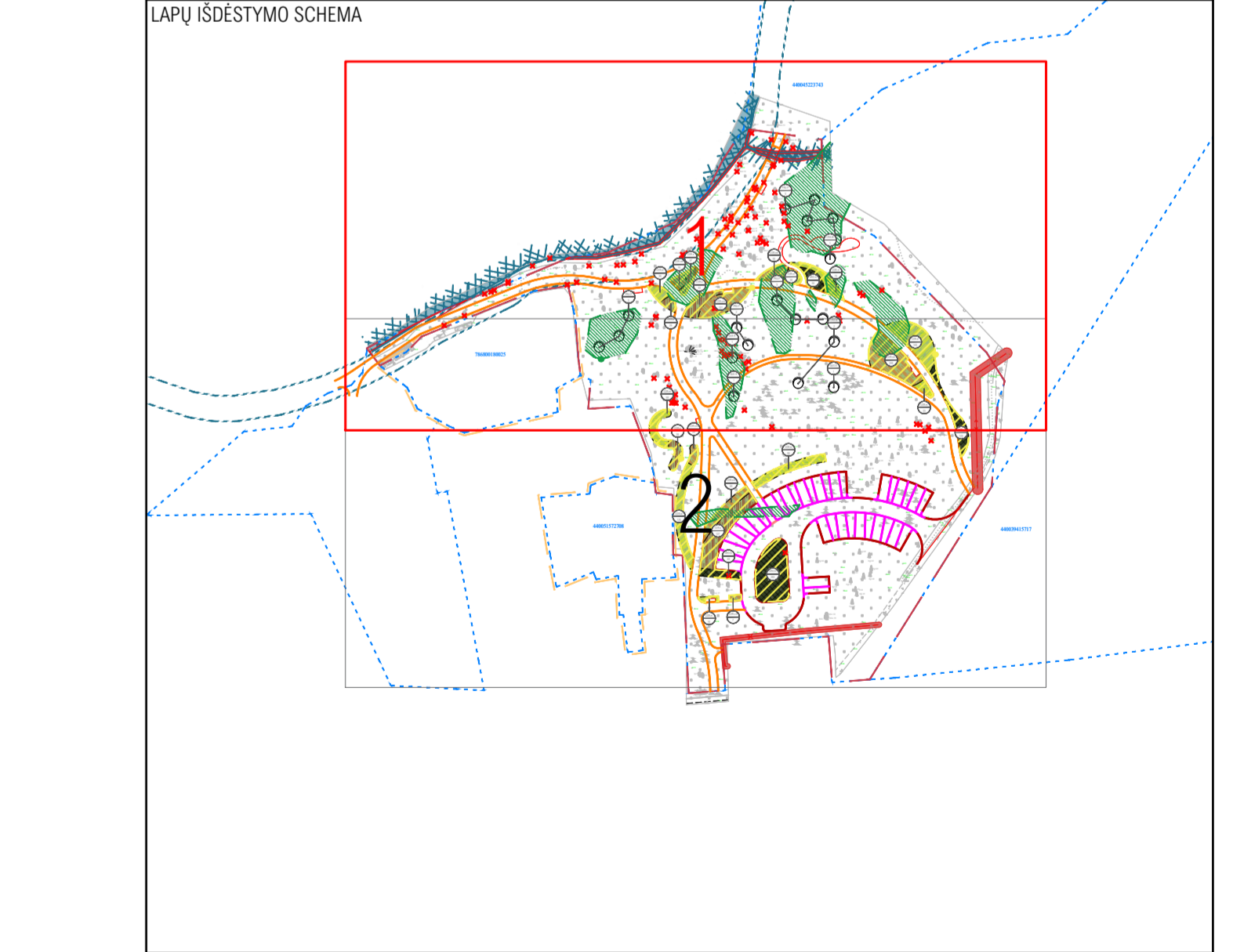
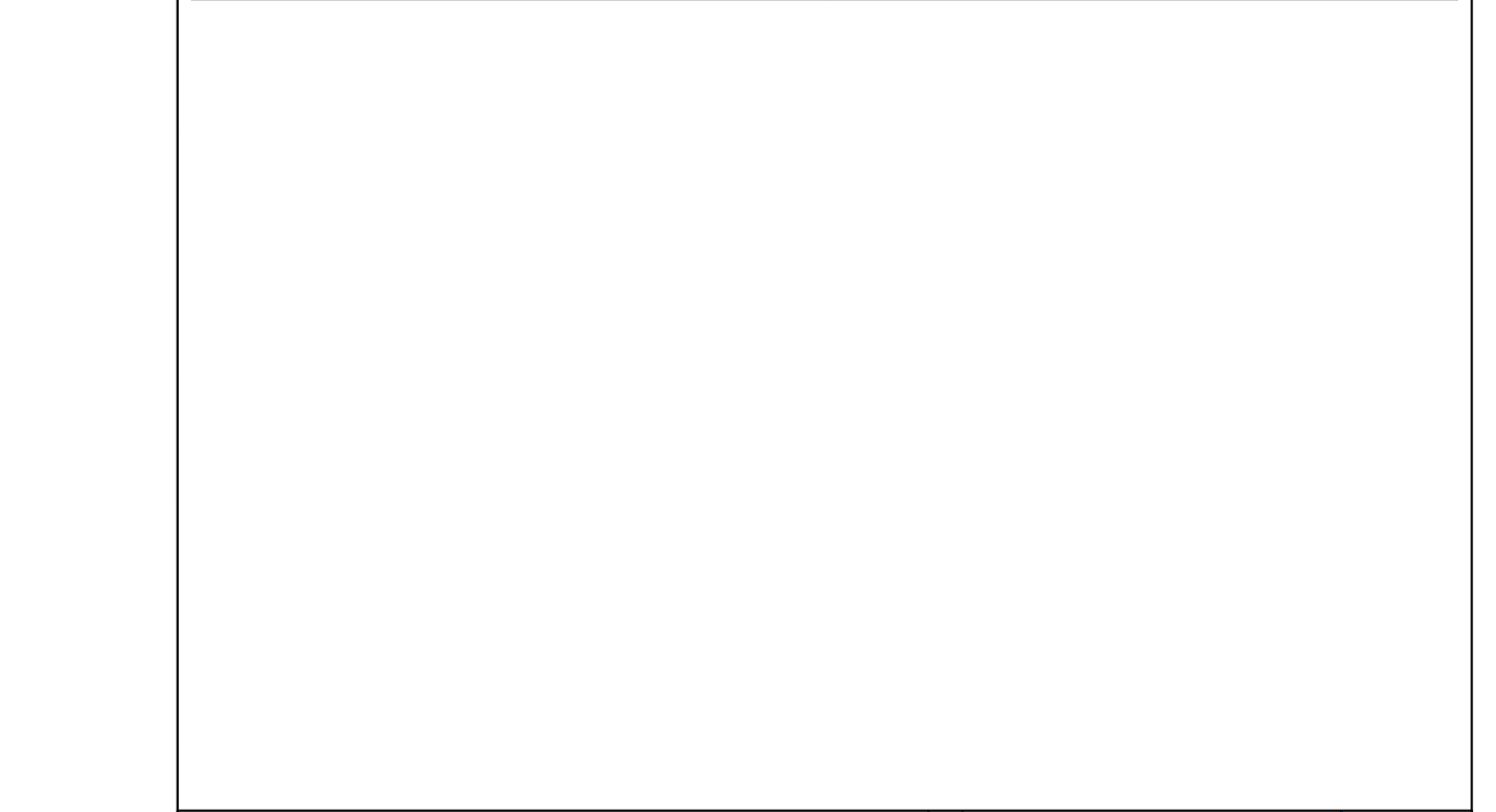

D	2026	Statybos leidimui ir konkursui			
Laida	Data	Laidos statusas: keitimo prielaidas (jei taikoma)			
Kval. patv. dok. Nr.		Konsultacijos ir projektavimas: Teltis miesto Parko p. 15A, Teltis (unikalus Nr. 4400-4522-3743) kelių inžinerinių statinių (pėčiųjų takų, dviračių takų, automobilių stovėjimo aikštelių) inžinerinių tinklų naujos statybos projektas			
19831	SPV	M. Gaigalas	[Redacted] Sklypo plano dalis		
022730	SPDV	S. Gaigalaitė			
	ARCH	M. Meštaras			
			DOCUMENTO PAVAINIMAS	Laida	
			Sodinamų augalų ir mulčiavimo planas M 1:250	0	
			DOCUMENTO ŽEMO	Lapis	
LT		Teltis rajono savivaldybė	P2601-XX-PP-SP_B-06_SAP	01	02

786800180025

440051572708

440039415717

	DARBU RĪBA		GATVES BORDŪRAS 100.15.22, BE PERAKŠTĒJĀMĀ
	SKLĀPŪ RĪBOS		VEĀJS BORDŪRAS 100.8.20, BE PERAKŠTĒJĀMĀ
	SKLĀPŪ APSAUGOS RĪBA (1 M.)		PROJEKTUJAMĀ MEĒŽĀI
	MASĪDĀ EŽERAS AUSAUGS JŪSTĪBAS RĪBA (10M. NO ŪD VANDENS LĪNIJAS)		PROJEKTUJAMĀS AUSAUGS PĀRVAIDĪBAS VĒL. KĒKĀS PĀRVAIDĪTĀMĀS PLOŠTĒS
	MASĪDĀ EŽERAS		PROJEKTĪTĀS TRĀSĻAS KERTĀMĀ MEĒŽĀI
	DANĀJU SUSKĪRTĪMĀ RĪBA		NUMĀTOMĀS KRĪMĒJŪ TĀRĪMĀS/ SALĪMĀS
	DAIŅĪTĪJĀ DANĀJU SUSKĪRTĪMĀ RĪBA		PROJEKTUJAMĀS MŪLČĪLĪMĀS PLOŠTĀS (10 CM. SLŪKSNĪS)
	GATVĒS BORDŪRAS 100.15.30, SU 10 CM PERAKŠTĒJĀMĀ		ELEKTRISS TĪNĻŪ APSAUGOS ZŪNA
	GATVĒS BORDŪRAS 100.15.22, SU 3 CM PERAKŠTĒJĀMĀ		

SODĪNAMŪ AUSAUGŪ SORTĪMĒNTAS

MEĒŽĀI	
	CRAM - Corcepus monogyna (vērpēģitāis gubēģitāis)
	QUE.R - Gurnuss robeja (pārēģitāis gubēģitāis)
	PRUP - Pinus peccus (pārēģitāis īmēģitāis)

KĪROMĀI	
	ARO.m - Arovia melanocarpa (pārēģitāis sēģitāis)
	COR.sm - Cornus sanguinea "Molander Fire" (pārēģitāis sēģitāis)
	COR.a - Cornus alba "Kesselring" (pārēģitāis sēģitāis)
	COR.sf - Cornus sericea "Flaviramea" (pārēģitāis sēģitāis)
	COR.m - Cornus mas (pārēģitāis sēģitāis)

LĀPŪ ĪSDĒSTĪMĀ SCHEMA

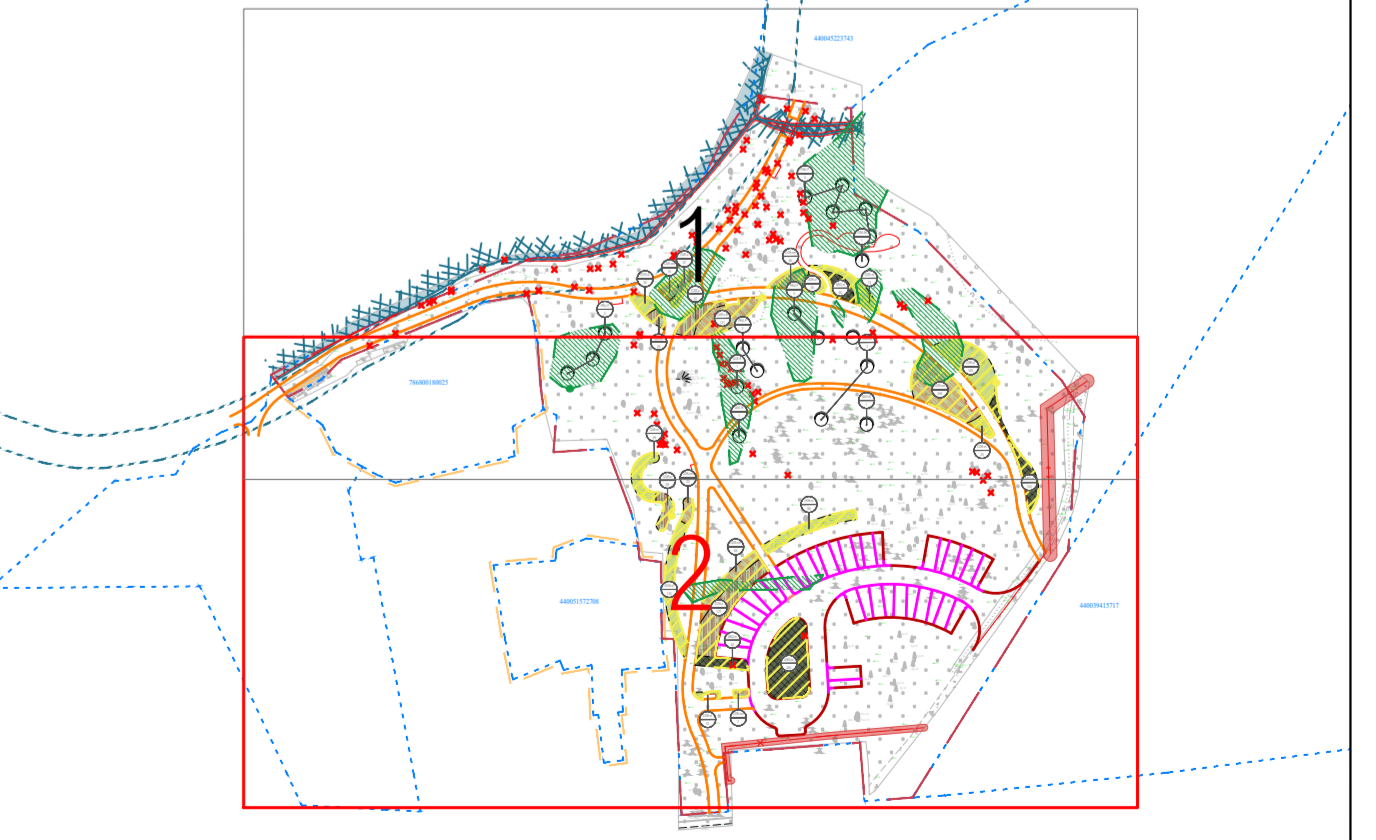

DOCUMENTĀS PĀRVAIDĪBAS	Laida
SodĪnamŪ aUSAUGŪ ĪR mŪLČĪVĪMĀS PLĀNTAS M 1:250	0
DOCUMENTĀS TĒMĒS	LĀpĪS
P2801-XX-PP-SP_B-06_SAP	LĀpĪ 02

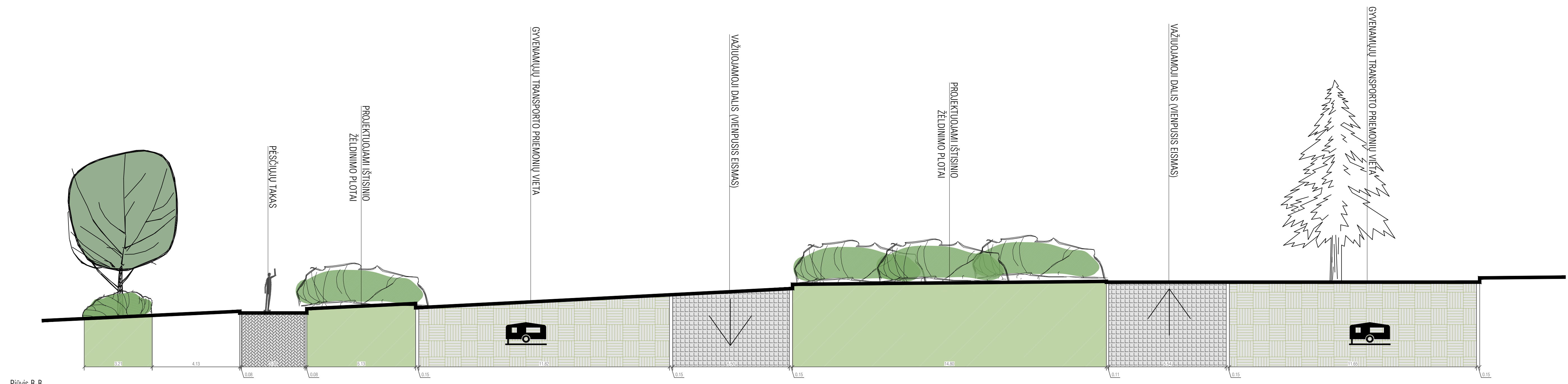

Pjūvis B-B

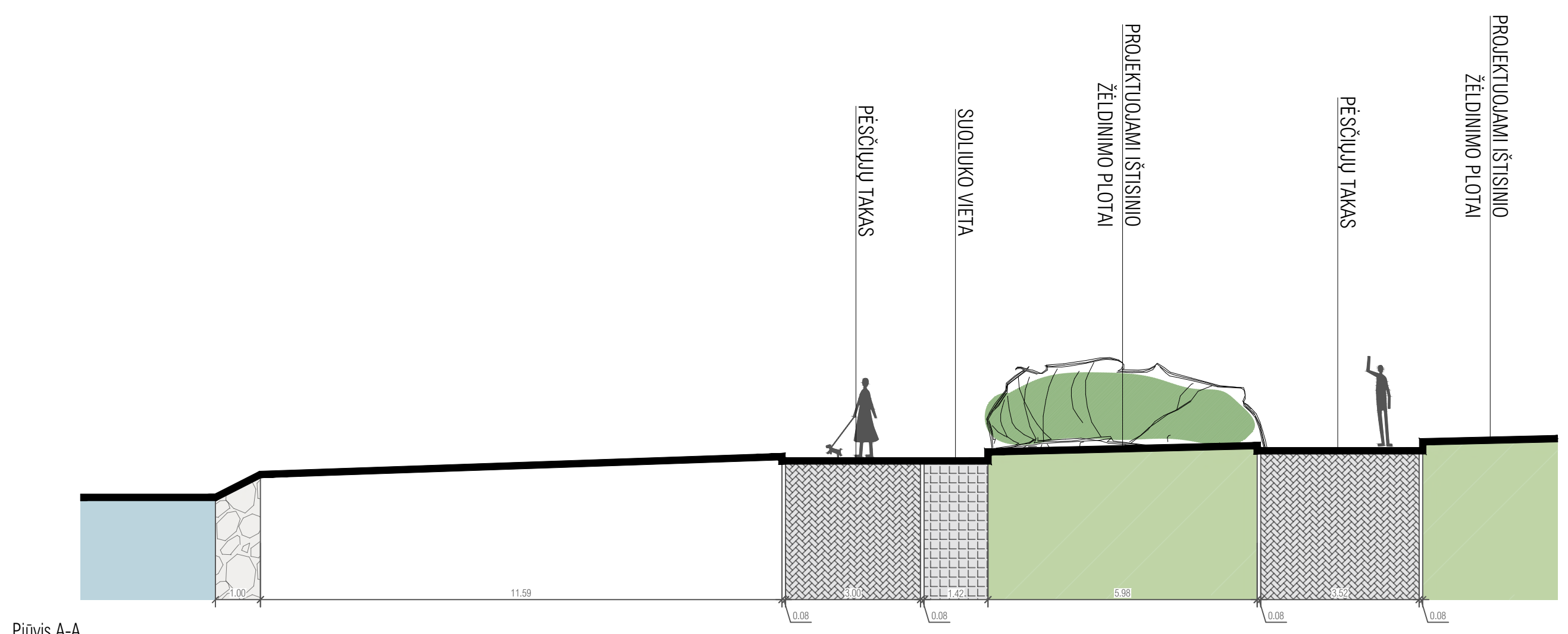

Pjūvis A-A

0	2026	Statybos leidimui ir konkursui		
Laida	Data	Laidos statusas keitimo priežastis (jei taikoma)		
Kval. patv. dok. Nr.		KOMPLEKSAS/PROJEKTO PAVADINIMAS Telšių miesto Parko g. 15A, Telšiai (unikalus Nr. 4400-4522-3743) kelių inžinerinių statinių (pėsčiųjų takų, dviračių takų, automobilių stovėjimo aikštelės) inžinerinių tinklų naujos statybos projektas		
13931	SPV	M. Gaigalas	PROJEKTO DALIS	
022739	SPDV	S. Gaigalaitė	Sklypo plano dalis	
	ARCH	M. Meštaras		
			DOKUMENTO PAVADINIMAS	Laida
			Architektūriniai pjūviai M 1:100	0
LT	STATYTOJAS IR (ARBA) UŠAKOVIAS	DOKUMENTO ŽYMIO		Lapas
	Telšių rajono savivaldybė	P2601-XX-PP-SP_B-07_AP		01 01