

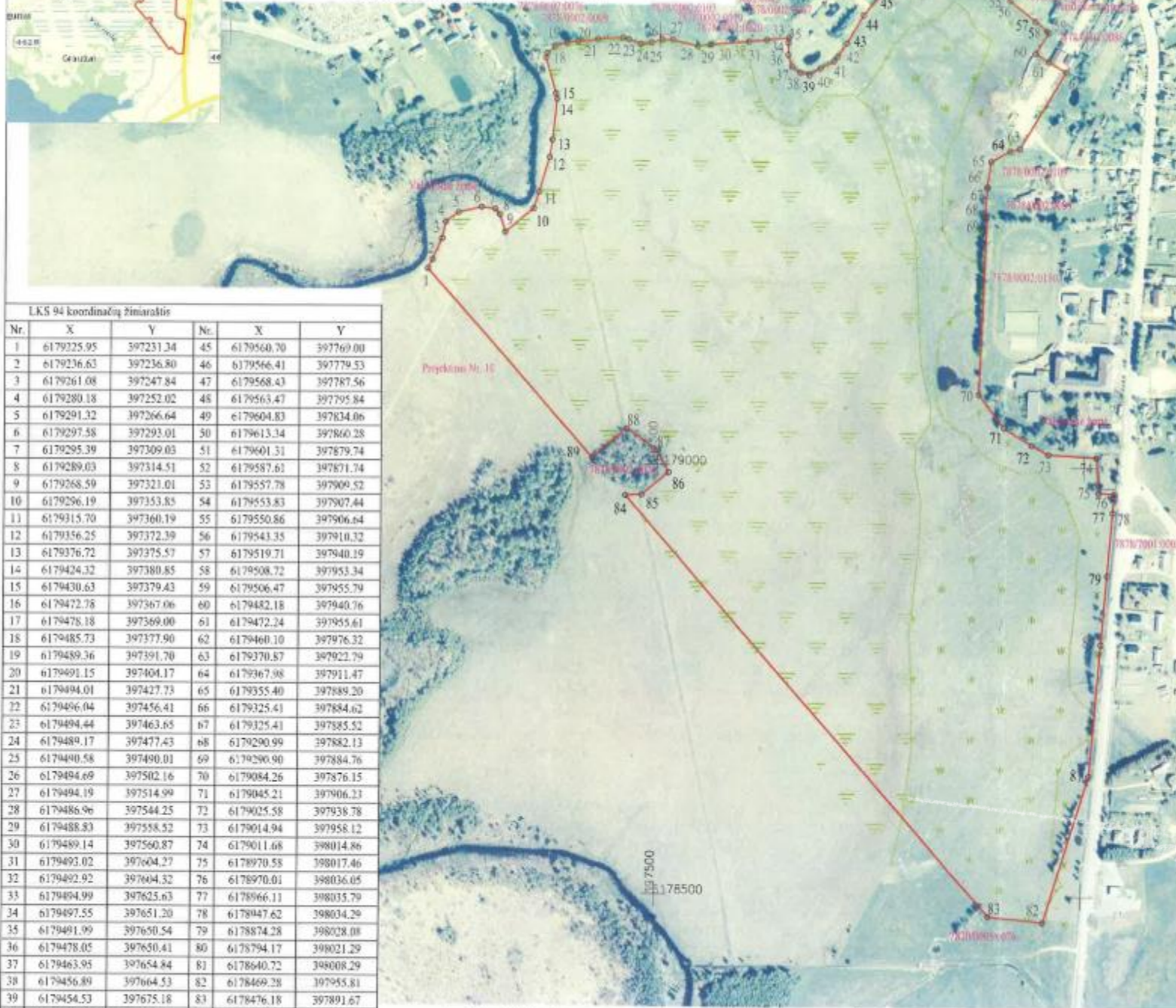

ŽEMĖS SKLYPO NAUDOJIMO PLANAS M 1:5000

Žemės sklypo plotas 474100 m²



LKS 94 koordinatinių žinaraštis

Nr.	X	Y	Nr.	X	Y
1	6179225.95	397231.34	45	6179560.70	397769.00
2	6179236.63	397236.80	46	6179566.41	397779.53
3	6179261.08	397247.84	47	6179568.43	397787.56
4	6179280.18	397252.02	48	6179565.47	397795.84
5	6179291.32	397266.64	49	6179604.83	397834.06
6	6179297.58	397293.01	50	6179613.34	397860.28
7	6179295.39	397309.03	51	6179601.31	397879.74
8	6179289.03	397314.51	52	6179587.61	397871.74
9	6179268.59	397321.01	53	6179557.78	397900.52
10	6179296.19	397353.85	54	6179553.83	397907.44
11	6179315.70	397360.19	55	6179550.86	397906.64
12	6179356.25	397372.39	56	6179543.35	397910.32
13	6179376.72	397375.57	57	6179519.71	397940.19
14	6179424.32	397380.85	58	6179508.72	397953.34
15	6179430.63	397379.43	59	6179506.47	397955.79
16	6179472.78	397367.06	60	6179482.18	397940.76
17	6179478.18	397369.00	61	6179472.24	397955.61
18	6179485.73	397377.90	62	6179460.10	397976.32
19	6179489.36	397391.70	63	6179370.87	397922.79
20	6179491.15	397404.17	64	6179367.98	397911.47
21	6179494.01	397427.73	65	6179355.40	397889.20
22	6179496.04	397456.41	66	6179325.41	397884.62
23	6179494.44	397463.65	67	6179325.41	397885.52
24	6179489.17	397477.43	68	6179290.99	397882.13
25	6179490.58	397490.01	69	6179290.90	397884.76
26	6179494.69	397502.16	70	6179084.26	397876.15
27	6179494.19	397514.99	71	6179045.21	397906.23
28	6179486.96	397544.25	72	6179025.58	397938.78
29	6179488.83	397558.52	73	6179014.94	397958.12
30	6179489.14	397560.87	74	6179011.68	398014.86
31	6179492.02	397604.27	75	6178970.58	398017.46
32	6179492.92	397604.32	76	6178970.01	398036.05
33	6179494.99	397625.63	77	6178966.11	398035.79
34	6179497.55	397651.20	78	6178947.62	398034.29
35	6179491.99	397650.54	79	6178874.28	398028.08
36	6179478.05	397650.41	80	6178794.17	398021.29
37	6179463.95	397654.84	81	6178640.22	398008.29
38	6179456.89	397664.53	82	6178469.28	397955.81
39	6179454.53	397675.18	83	6178476.18	397891.67
40	6179462.28	397688.11	84	6178963.47	397462.75
41	6179470.77	397703.75	85	6178964.51	397482.09
42	6179476.25	397708.13	86	6178990.64	397513.41
43	6179492.17	397719.10	87	6179016.44	397499.92
44	6179525.19	397738.16	88	6179041.17	397464.27
			89	6179006.87	397434.55

Valstybinės žemės ploto bendras plotas, ha	Iš jo žemės ūkio naudmenų, ha	Valstybinės žemės ploto vidutinė rinkos vertė eur.
47,4100	47,4100	169000 eur.

Kadastro vietovės Telšiai rajono savivaldybės metu 2004 m.
birželio d. potvarkio Nr. M blokas priedas tipas
Žemės sklypo kadastro numeris: 7 8 7 8 0 0 0 2

Savivaldybė Telšiai r.
Seniūnija Varnių
Gyvenamoji vietovė Varnių m.
Gatvė, namo Nr.

Gretimybė	Gretimo žemės sklypo kadastro Nr.	Pastabos
1-19		Valstybinė žemė
19-20	7878/0002:0076	
20-21	7878/0002:0009	
21-28		Valstybinė žemė
28-29	7878/0002:0103	
29-30	7878/0002:0019	
30-31	7878/0002:0020	
31-33	7878/0002:0042	
33-34	7878/0002:0067	
34-51		Valstybinė žemė
51-53	7878/0002:0054	
53-57		Valstybinė žemė
57-58	7878/0002:0054	
58-61		Juridiškai neįteisinta
61-62	7878/0002:0086	
62-63		Valstybinė žemė
63-67	7878/0002:0109	
67-69	7878/0002:0099	
69-72	7878/0002:0180	
72-77		Valstybinė žemė
77-81	7878/7001:0002	Kelias Nr. 160 (kadastriniai matavimai)
81-82		Valstybinė žemė
82-83	7820/0005:0076	
83-84		Valstybinė žemė
84-89	7878/0002:0024	
89-1		Projektinis Nr. 10

Su nustatytais žemės sklypo dalimis ir jų plotais sutinku.

Ind.	Vardas ir pavardė (pavadinimas)	Parašas	Data
	TELŠIŲ RAJONO SAVIVALDYBĖ		
	PRANAS TRAZDADALSKAS		2024-05-08

IĮ "Geolinija"

Įm. k. 300053493, Telšiai, Aukštųjų g. 31, T. 87334, of. p. a. pilvomsūgolinija.lt, tel. +370 65050342, plano Nr. Raz-1

Pareigos	Parašas	Vardas ir pavardė	Data
Savininkas		Stanislovas Jucevičius	2024-05-08
Matavinkas		Artūras Pilvinis	2024-05-08

Matavinko kvalifikacijos pažymėjimo Nr. 2M-M-787